

# CARRERA DE INGENIERÍA AGRONÓMICA UNED

LINEA DE INVESTIGACIÓN Y EXTENSIÓN

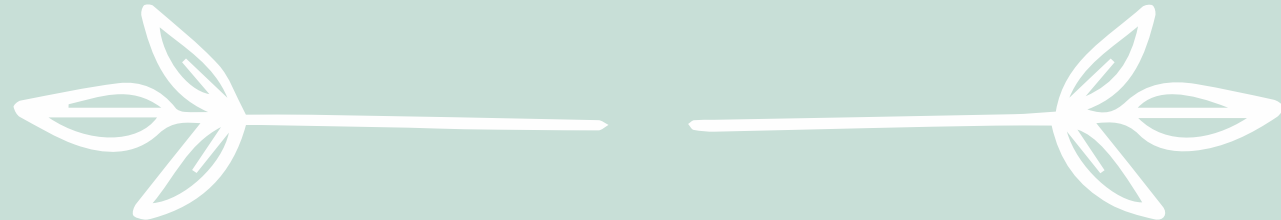

## Ciencias agroalimentarias para el desarrollo



Agricultural  
Control  
Center

WEEDING

WATERING

HARVESTING

FERTILIZING



**UNED**

UNIVERSIDAD ESTATAL A DISTANCIA  
Institución Benemérita de la Educación y la Cultura

# EJES TRANSVERSALES

Estas áreas temáticas, han sido seleccionadas después de analizar, la política institucional, el plan de estudio de la carrera y los ODS para dar sustento a las sub líneas de investigación y extensión de la carrera.

Las cuales se enlistan a continuación:

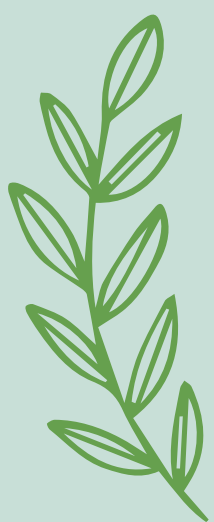

**Seguridad Alimentaria**  
**Adaptación al cambio**  
**Ruralidad**

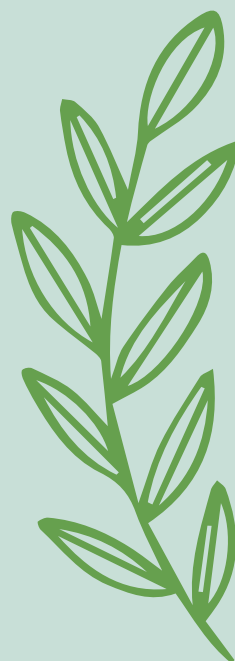

**Innovación**  
**Derechos Humanos**  
**Diversidad Cultural**  
**Ambiente**

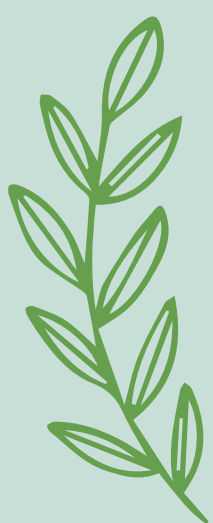

**Health One Welfare**  
**Equidad de Género**  
**Gestión del Riesgo**  
**Agroemprendedurismo**



**UNED**

UNIVERSIDAD ESTATAL A DISTANCIA  
Institución Benemérita de la Educación y la Cultura



# Sub líneas de Investigación y Extensión



## Buenas Prácticas Agrícolas y de Manufactura

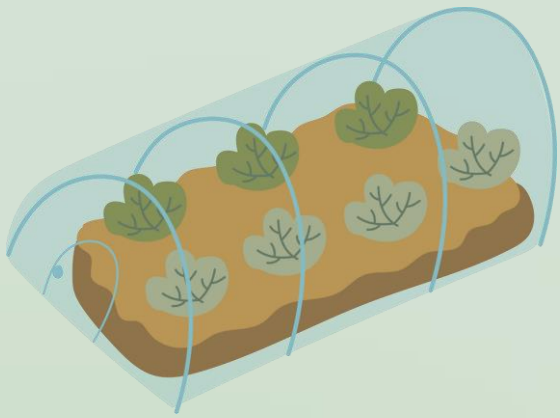

## Producción Agrícola Sostenible



## Nutrición y Alimentación Agropecuaria



## Biotecnología Agrícola



## Mejoramiento Genético

# Sub líneas de Investigación y Extensión



**Microbiología y Salud del Ecosistema  
Agrícola**



**Restauración Agroecológica**

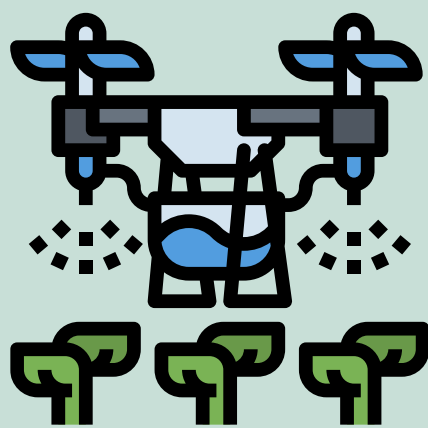

**Tecnologías emergentes  
y aplicación de la IA en el  
sector agropecuario**



**Desarrollo de Mercados**



**Cadenas de valor**

# Sub líneas de Investigación y Extensión



**Diversificación y diferenciación de productos agropecuarios**



**Valor Agregado**



**Gestión Integral del Recurso Hídrico y Edáfico**

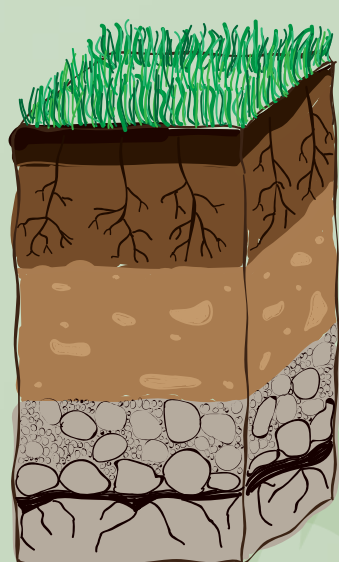

**Biorremediación**

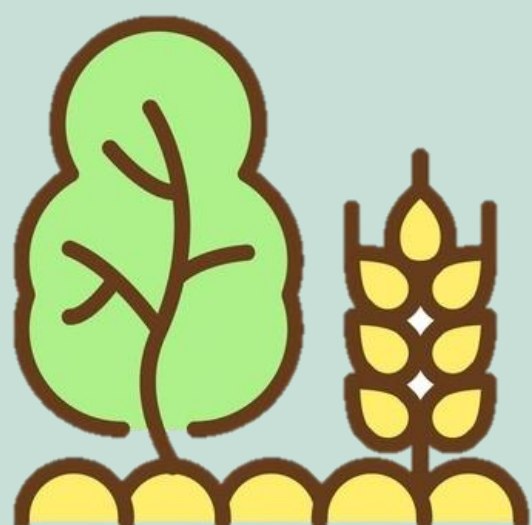

**Sistemas Productivos Agroecologicos y Agroforestales**

Comisión de I&E: Octubre 2025



**UNED**  
UNIVERSIDAD ESTATAL A DISTANCIA  
Institución Benemérita de la Educación y la Cultura