

# Anuario Estadístico 2017

Luis Fernando Figueroa Retana

Diego Gatgens Gutiérrez

CIEI-007-2018

Mayo 2018



# Contenido

Agradecimientos .....	11
Introducción .....	13
Glosario .....	13
1. Oferta Académica .....	22
1.1 Detalle de la Oferta académica .....	23
1.2 Programas acreditados.....	23
2. Matrícula .....	28
2.1 Matrícula de primer ingreso.....	39
2.2 Matrícula anual de estudiantes regulares.....	39
3. Dirección de Extensión .....	50
3.1 Matrícula Dirección de Extensión.....	51
4. Graduación .....	55
4.1 Cantidad de Títulos otorgados .....	56
5. Becas .....	64
5.1 Dirección de Asuntos Estudiantiles .....	65
Becas asignadas.....	65
6. Recursos Financieros .....	75
6.1 Ingresos .....	76
6.2 Egresos .....	79
6.3 Ejecución presupuestaria .....	82
7. Vicerrectoría académica .....	85
7.1 Centro de Capacitación en Educación a Distancia .....	86
7.2 Programa de Apoyo Curricular y Evaluación de los Aprendizajes.....	89
7.3 Centro de Educación Ambiental (CEA) .....	91
7.4 Centro de Información, Documentación y Recursos Bibliográficos CIDREB .....	91
7.5 Dirección de Producción Académica .....	94
7.6 Instituto Estudios de Género.....	96
8. Vicerrectoría de Investigación.....	97
8.1 Proyectos de Investigación.....	98
9. Vicerrectoría de Planificación.....	103
9.1 Dirección de Internacionalización y Cooperación (DIC) .....	104
9.2 Programa Teletrabajo.....	109

9.3 Programa de Control Interno .....	113
9.4 Centro de Investigación y Evaluación Institucional (CIEI) .....	114
9.5 Centro de Planificación y Programación Institucional (CPPI) .....	113
10. Vicerrectoría Ejecutiva .....	117
10.1 Salud ocupacional.....	118
10.2 Dirección Editorial .....	118
10.3 Oficina de Recursos Humanos.....	125

## Índice de cuadros

Cuadro 1.1 Oferta académica por instancia formativa según pregrado, grado y posgrado 2005-2017.....	24
Cuadro 1.2 Listado de programas de pregrado, grado y posgrado por Escuela que impartió la Universidad durante el año 2017.....	24
Cuadro 1.3 Programas acreditados 2005-2017.....	26
Cuadro 1.4 Programas acreditados por escuela al 2017.....	26
Cuadro 2.1 Matrícula anual de estudiantes de primer ingreso en pregrado y grado, según área de interés. 2005-2017.....	29
Cuadro 2.2 Matrícula de estudiantes de primer ingreso en pregrado y grado por año, según sexo. 2005-2017.....	30
Cuadro 2.3 Matrícula de estudiantes de primer ingreso en pregrado y grado por grupo etario 2005-2017.....	32
Cuadro 2.4 Matrícula de estudiantes de primer ingreso en pregrado y grado por centro universitario y periodo académico. 2017.....	33
Cuadro 2.5 Matrícula anual de estudiantes de primer ingreso en posgrado según área de interés. 2005-2017.....	34
Cuadro 2.6 Matrícula de estudiantes de primer ingreso en Posgrado por año según sexo 2005-2017.....	35
Cuadro 2.7 Matrícula de estudiantes de primer ingreso en Posgrado por año según grupo etario. 2005-2017.....	36
Cuadro 2.8 Matrícula anual de estudiantes de primer ingreso en Extensión universitaria por año según programa. 2005-2017.....	36

Cuadro 2.9 Matrícula de estudiantes de primer ingreso en Extensión universitaria por año según sexo. 2005-2017.....	37
Cuadro 2.10 Matrícula de estudiantes de primer ingreso en Extensión universitaria por año según grupo etario. 2005-2017.....	37
Cuadro 2.11 Matrícula de estudiantes primer ingreso en cursos libres por sexo. 2016-2017.....	38
Cuadro 2.12 Matrícula de estudiantes primer ingreso en cursos libres según grupo etario. 2016-2017.....	38
Cuadro 2.13 Matrícula anual de estudiantes regulares en pregrado y grado, por año según área de interés del programa. 2005-2017.....	38
Cuadro 2.14 Matrícula de estudiantes regulares en pregrado y grado por año según sexo. 2005-2017.....	40
Cuadro 2.15 Matrícula de estudiantes regulares en pregrado y grado por año según grupo etario. 2005-2017.....	41
Cuadro 2.16 Matrícula de estudiantes regulares en pregrado, grado por Centro Universitario y periodo académico. 2017.....	42
Cuadro 2.17 Matrícula de estudiantes regulares en posgrado por sexo. 2005-2017.....	44
Cuadro 2.18 Matrícula de estudiantes regulares en posgrado por grupo etario. 2005-2017.....	45
Cuadro 2.19 Matrícula anual de estudiantes regulares de Extensión universitaria, según programa. 2005-2017.....	45
Cuadro 2.20 Matrícula de estudiantes regulares en Extensión universitaria por sexo. 2005-2017.....	46
Cuadro 2.21 Matrícula de estudiantes regulares en Extensión Universitaria por grupo etario. 2005-2017.....	47
Cuadro 2.22 Matrícula de estudiantes regulares en cursos libres por sexo. 2005-2017.....	47
Cuadro 2.23 Matrícula de estudiantes regulares en cursos libres por grupo etario. 2005-2017.....	48

Cuadro 3.1 Cantidad de procesos formativos y participantes, por Programa en la Dirección de Extensión. 2016-2017.....	51
Cuadro 3.2 Cantidad de participantes en Procesos Formativos de la Dirección de Extensión Universitaria para el año 2015-2017.....	52
Cuadro 3.3 Cantidad de participantes en Procesos Formativos por programas en la Dirección de Extensión para el año 2015-2017.....	53
Cuadro 4.1 Diplomas otorgados a la población estudiantil 2005-2017.....	56
Cuadro 4.2 Títulos entregados por instancias académicas. 2017.....	57
Cuadro 4.3 Títulos otorgados por la Escuela Ciencias de la Administración 2017.....	59
Cuadro 4.4 Títulos otorgados por la Escuela Ciencias de la Educación 2017.....	60
Cuadro 4.5 Títulos otorgados por la Escuela Ciencias Exactas y Naturales 2017.....	60
Cuadro 4.6 Títulos otorgados por la Escuela Ciencias Sociales y Humanidades 2017.....	61
Cuadro 4.7 Títulos otorgados del Sistema de Posgrado 2017.....	61
Cuadro 4.8 Personas graduadas por Centro Universitario 2017.....	62
Cuadro 5.1 Cantidad de Becas asignadas por categoría y periodo académico, según año. 2005-2017.....	65
Cuadro 5.2 Cantidad de Becas asignadas por sexo y periodo académico, según año. 2008-2017.....	65
Cuadro 5.3 Cantidad de Becas asignadas por Centro Universitario y periodo académico según año. 2007-2017.....	67
Cuadro 5.4 Cantidad de Estudiantes beneficiados con el Fondo Solidario. 2012-2017.....	71
Cuadro 5.5 Cantidad de Becas otorgadas por clasificación de poblaciones vulnerables y periodo académico según año. 2005-2017.....	72
Cuadro 5.6 Cantidad de personas becadas y graduadas, por grado académico según año. 2012-2017.....	73
Cuadro 5.7 Cantidad de personas graduadas que contaban con beca del convenio UNED-IMAS por grado académico según año. 2012-2017.....	74
Cuadro 6.1 Ingresos totales por origen de procedencia periodo 2005-2017 (millones de colones corrientes).....	76

Cuadro 6.2 Ingresos totales por origen de procedencia periodo 2005-2016 (millones de colones constantes).....	77
Cuadro 6.3 Egresos totales por programa periodo 2005-2017 (millones de colones corrientes).....	79
Cuadro 6.4 Egresos totales por programa periodo 2005-2016 (millones de colones constantes).....	80
Cuadro 6.5 Detalle de egresos del programa de inversiones. 2016-2017 (millones de colones corrientes).....	81
Cuadro 6.6 Porcentaje de ejecución presupuestaria periodo 2005-2017 (millones de colones corrientes).....	82
Cuadro 7.1 Cursos brindados según instancias académicas y periodo académico 2017.....	86
Cuadro 7.2 Talleres brindados según instancia académica y periodo académico. 2017.....	87
Cuadro 7.3 Otras actividades ofertadas por el Centro de Capacitación en Educación a Distancia a las dependencias de la UNED. 2016.....	87
Cuadro 7.4 Diseños y rediseños de asignaturas y cursos aprobados, por unidad académica según año. 2015-2017.....	88
Cuadro 7.5 Cantidad de resúmenes de programas de asignaturas y cursos elaborados por unidad académica según año. 2016-2017.....	89
Cuadro 7.6 Planes de estudio nuevos y rediseños aprobados por unidad académica. 2016-2017.....	89
Cuadro 7.7 Centros Universitarios y otras sedes u oficinas con Bandera Azul. 2017.....	90
Cuadro 7.8 Cantidad de nuevo material bibliográfico adquirido para las bibliotecas, por área del conocimiento según año. 2005 – 2017.....	91
Cuadro 7.9 Número de búsquedas de los usuarios en la biblioteca virtual, por bases de datos según año. 2010 - 2017.....	92
Cuadro 7.10 Cantidad de producción didáctica de apoyo al estudiante por programa, según año. 2006-2017.....	94
Cuadro 7.11 Cantidad de producción Programa Videoconferencias y Audio gráfica. 2016-2017.....	95

Cuadro 7.12 Productos generados por el Instituto de Estudios de Género, según tipo de producto. 2017.....	96
Cuadro 8.1 Cantidad de Proyectos de investigación por instancia. 2016-2017.....	98
Cuadro 8.2 Cantidad de investigadores por sexo. 2016-2017.....	99
Cuadro 8.3 Cantidad de proyectos de investigación por temas. 2016-2017.....	100
Cuadro 8.4 Detalle de publicaciones científicas. 2017.....	100
Cuadro 9.1 Cantidad de pasantías presentadas. 2016-2017.....	103
Cuadro 9.2 Tipos de proyectos de cooperación presentados. 2016-2017.....	103
Cuadro 9.3 Cantidad de Movilidad estudiantil UNED por País. 2016-2017.....	104
Cuadro 9.4 Distribución relativa de movilidad estudiantil por Instancia. 2016-2017....	105
Cuadro 9.5 Cantidad de Proyectos de vinculación remunerados. 2016-2017.....	106
Cuadro 9.6 Cantidad de Alianzas estratégicas firmadas. 2016-2017.....	106
Cuadro 9.7 Cantidad de Visitas a la UNED de expertos de otras universidades.2017.....	108
Cuadro 9.8 Cantidad de personas por tipo de condición en el Programa de Teletrabajo. 2015-2017.....	108
Cuadro 9.9 Distribución porcentual de teletrabajadores activos por sexo. 2015-2017.....	108
Cuadro 9.10 Distribución porcentual de teletrabajadores activos por puesto. 2015-2017.....	109
Cuadro 9.11 Distribución teletrabajadores por vicerrectoría. 2015-2017.....	110
Cuadro 9.12 Frecuencia de días de teletrabajo. 2015-2017.....	111
Cuadro 9.13 Cantidad de personas capacitadas en el curso de Introducción al Control Interno por período académico. 2014-2017.....	112
Cuadro 9.14 Cantidad de Valoración del riesgo y autoevaluación control interno. 2016-2017.....	112
Cuadro 9.15 Productos finalizados del Centro de Investigación y Evaluación Institucional 2017.....	113

Cuadro 9.16 Cantidad de POAS y Metas analizadas por programa. 2016-2017.....	115
Cuadro 9.17 Nivel de Ejecución de las metas programadas por programas en general. 2016-2017.....	115
Cuadro 10.1 Cantidad de accidentes laborales por mes, según año. 2008-2017.....	117
Cuadro 10.2 Simulacros realizados 2017.....	118
Cuadro 10.3 Detalle de edificios rotulados 2017.....	119
Cuadro 10.4 Equipos de extinción de incendios Centros universitarios, sede central.....	119
Cuadro 10.5 Unidades y Dependencias que recibieron capacitación.....	120
Cuadro 10.6 Cantidad de títulos y ejemplares producidos en la UNED por año. 2005-2017.....	121
Cuadro 10.7 Cantidad de ventas de servicios editorial. 2016-2017.....	121
Cuadro 10.8 Producción anual Editorial. 2016-2017.....	122
Cuadro 10.9 Cantidad de títulos producidos y ejemplares por producto. 2016-2017.....	123
Cuadro 10.10 Detalle del estado de las plazas de los funcionarios. Año 2017.....	124
Cuadro 10.11 Distribución del recurso humano en puesto administrativo por jornada laboral. Año 2017.....	124
Cuadro 10.12 Distribución del recurso humano en puesto profesional por jornada laboral. Año 2017.....	125
Cuadro 10.13 Distribución del recurso humano en servicios especiales por jornada laboral. Año 2017.....	125
Cuadro 10.14 Cantidad de plazas otorgadas por medio de concurso. Año 2017.....	125
Cuadro 10.15 Cantidad de concursos internos y mixtos. Año 2017.....	125
Cuadro 10.16 Cantidad de Productos Unidad de Reclutamiento y Selección. Año 2016-2017.....	126
Cuadro 10.17 Cantidad de Productos Unidad de Servicios al personal. Año 2016-2017.....	127



Cuadro 10.18 Cantidad de Productos Unidad de Evaluación del Desempeño. Año 2016-2017.....	128
Cuadro 10.19 Cantidad de Productos de la Unidad de Capacitación y Becas. Año 2016-2017.....	128
Cuadro 10.20 Unidad de Planillas. Año 2016-2017.....	129

## Índice de gráficos

Gráfico 1.1 Distribución relativa de programas acreditados por escuela al 2017.....	27
Gráfico 2.1 Estudiantes de primer ingreso en pregrado y grado por área de interés para el año 2017.....	29
Gráfico 2.2 Matrícula anual de estudiantes de primer ingreso en pregrado y grado. 2005 – 2017.....	30
Gráfico 2.3 Matrícula de población estudiantil estudiantes de primer ingreso en pregrado y grado, según sexo, 2005-2017.....	31
Gráfico 2.4 Cantidad relativa de matrícula de estudiantes de primer ingreso en pregrado y grado, por grupo etario en el año 2017.....	32
Gráfico 2.5 Distribución de estudiantes de primer ingreso en posgrado por área de interés. 2017.....	34
Gráfico 2.6 Distribución relativa de la matrícula anual de estudiantes regulares, según área de interés. 2017.....	39
Gráfico 2.7 Matrícula regular ordinaria anual en grado y pregrado. 2005-2017.....	40
Gráfico 2.8 Cantidad relativa de estudiantes de matrícula regular por grupo etario. 2017.....	42
Gráfico 2.9 Matrícula de estudiantes regulares en posgrado. 2005-2017.....	44
Gráfico 2.10 Matrícula de estudiantes regulares de cursos libres periodo. 2005-2017.....	48

Gráfico 3.1 Cantidad de participantes en procesos formativos de la Dirección de Extensión Universitaria. 2015-2017.....	52
Gráfico 3.2 Cantidad de participantes en procesos formativos por Programa en la Dirección de extensión. 2015-2017.....	53
Gráfico 3.3 Cantidad de procesos formativos y participantes por Programa. 2017.....	54
Gráfico 4.1 Cantidad relativa de diplomas otorgados a la población estudiantil. 2017.....	56
Gráfico 4.2 Distribución relativa de títulos otorgados por instancia académica. 2017.....	59
Gráfico 5.1 Cantidad de Becas otorgadas por periodo académico según sexo. 2017.....	66
Gráfico 6.1 Detalle ingresos totales y FEES en colones corrientes. 2005-2017 (Millones de Colones).....	77
Gráfico 6.2 Ingresos por FEES año 2005 al 2016, en colones constantes. (Millones de colones).....	78
Gráfico 6.3 Distribucion relativa de los egresos por programa en el año 2017.....	81
Gráfico 6.4 Ejecución presupuestaria en el año 2017.....	82
Gráfico 6.5 Ejecución Presupuestaria y Operativa General, UNED 2017.....	83
Gráfico 6.6 Ejecución Presupuestaria y Operativa por programa presupuestario, UNED 2017.....	84
Gráfico 7.1 Diseños y rediseños de asignaturas y cursos 2015-2017.....	88
Gráfico 9.1 Cantidad relativa de pasantías presentadas. 2017.....	103
Gráfico 9.2 Tipos de proyectos de cooperación presentados 2017.....	104
Gráfico 9.3 Distribución relativa de movilidad estudiantil por Instancia.2017.....	105
Gráfico 9.4 Proyectos de vinculación remunerados al 2017.....	106
Gráfico 9.5 Cantidad de Convenios firmados. 2017.....	107
Gráfico 9.6 Distribución relativa de teletrabajadores por vicerrectoría.2017.....	110

Gráfico 10.1 Cantidad de accidentes en la UNED por trimestre. 2017.....	118
Gráfico 10.2 Cantidad relativa del estado de las plazas de los funcionarios. Año 2017.....	124
Gráfico 10.3 Cantidad relativa de concursos internos y mixtos. Año 2017.....	126

## Índice de infografías

Infografía 1.1 Oferta académica 2017.....	23
Infografía 2.1 Distribución relativa de personas estudiantes de primer ingreso por sexo año 2017.....	31
Infografía 2.2 Distribución relativa de estudiantes de primer ingreso en Posgrado por sexo en el año 2017.....	35
Infografía 2.3 Distribución relativa de estudiantes en matrícula regular ordinaria por sexo en el año 2017.....	41
Infografía 2.4 Distribución relativa de estudiantes regulares en Extension Universitaria por sexo en el año 2017.....	46
Infografía 2.5 Datos de Matrícula por sexo. 2017.....	49
Infografía 4.1 Datos de estudiantes graduados 2017.....	58
Infografía 5.1 Distribución relativa de becas otorgadas por periodo académico, según sexo. 2017.....	67
Infografía 5.2 Cantidad Becas asignadas a poblaciones especiales en el año 2017....	72
Infografía 5.3 Cantidad de estudiantes graduados con becas periodo 2012 a 2017.....	73
Infografía 6.1 Distribución relativa ejecución presupuestaria 2010 al 2017.....	83
Infografía 7.1 Cantidad de material bibliográfico adquirido 2010-2017.....	93
Infografía 7.2 Instituto de Estudios de género 2017.....	96
Infografía 8.1 Personas Investigadoras por sexo.....	99
Infografía 8.2 Cantidad de proyectos activos por área de conocimiento 2017.....	101

Infografía 9.1 Becas de formación de funcionarios en el exterior. 2013-2017.....	107
Infografía 9.2 Distribución relativa de teletrabajadores por sexo 2017.....	109
Infografía 9.3 Distribución relativa de días en teletrabajo.....	111
Infografía 9.4 Temáticas abordadas por el CIEI año 2017.....	114
Infografía 10.1 Cantidad de accidentes laborales en la UNED. 2008-2017.....	117
Infografía 10.2 Producción Editorial 2005-2017.....	122
Infografía 10.3 Producción Editorial año 2017.....	123

## **Índice de Imágenes**

Imagen 7.1 Banderas azules año 2017.....	91
--	----

## Agradecimientos

A las siguientes instancias por el envío de la información base para la elaboración de este anuario 2017.

### **Vicerrectoría Académica:**

- Centro de Capacitación en Educación a Distancia
- Centro de Educación Ambiental
- Centro de Información, Documentación y Recursos Bibliográficos
- Dirección de Producción de Materiales Didácticos
- Dirección de Extensión Universitaria
- Instituto de Estudios de Género
- Instituto de Gestión de la Calidad Académica
- Programa de Aprendizaje en Línea
- Programa de Autoevaluación Académica
- Programa de Producción de Material Audiovisual
- Programa de Producción de Material Impreso
- Programa de Producción Electrónica Multimedial
- Programa de Videoconferencia y Audiográfica

### **Vicerrectoría de Planificación:**

- Centro de Investigación y Evaluación Institucional (CIEI)
- Centro de Planificación y Programación Institucional (CPPI)
- Dirección de Internacionalización y Cooperación (DIC)
- Programa de Teletrabajo
- Programa de Control Interno (PROCI)

### **Vicerrectoría Ejecutiva:**

- Centro de Salud Ocupacional
- Dirección de Asuntos Estudiantiles, DAES
- Dirección Editorial
- Oficina de Atención Socioeconómica
- Oficina de Presupuesto
- Oficina de Registro y Administración Estudiantil
- Oficina de Recursos Humanos

A los compañeros Diego Gatgens Gutiérrez del CIEI, Greivin Solís Zárata del CPPI, por su labor de apoyo en la elaboración de este anuario, a la Unidad de Información y Análisis Estadístico.

## Introducción

El Anuario Estadístico 2017, para el Centro de Investigación y Evaluación Institucional (CIEI), es una herramienta y compromiso institucional para dar a conocer la información del quehacer de la Universidad Estatal a Distancia en muchas de sus tareas sustanciales y una herramienta necesaria para realizar la planificación institucional.

La elaboración del Anuario Estadístico 2017, requirió de un proceso de coordinación para la recolección de datos relevantes por áreas significativas con relación al año 2017, esto se logra gracias al esfuerzo de muchas dependencias. La recolección de datos se inicia en los meses de noviembre del 2017 con la finalidad de anualizar información y se concluyó en el mes de abril. Además, es sustentado en el trabajo colaborativo con cada una de las dependencias involucradas para ejecutar los procesos de revisión, validación y verificación de la información enfocados a la mejora permanente de la información de la universidad e integrando nuevos formatos, infografías y datos relevantes.

Agradecemos a cada una de las dependencias por su participación y la labor llevada a cabo por los colaboradores del (CIEI) y de aquellas personas que en forma sistemática aportaron para concretar este producto.

Seguidamente les brindamos a la comunidad nacional y universitaria la información sobre los principales datos producto de la gestión institucional del año 2017 en la Universidad Estatal a Distancia (UNED).

Adicionalmente se adjunta un glosario de términos recopilados de la normativa institucional con la finalidad de homologar criterios y referenciar al lector para la correcta interpretación de los datos consignados.

Gracias.

## Glosario

Término	Definición
Actividades complementarias de investigación o extensión***	Iniciativas, actividades o proyectos de investigación o extensión que se desarrollan para que cada estudiante desarrolle actividades específicas en el campo de investigación con fuerte vinculación comunal a través del CEU.
Asignatura*	Unidad organizativa de conocimientos estructurados fundamentados en un diseño curricular conducente a un pregrado, grado, posgrado académico y diploma universitario, la cual se puede ofrecer en diferentes modalidades definidas por la cátedra respectiva.
Cálculo de matrícula anual**	El estudiante es contado una única vez en el año, corresponde al dato oficial de matrícula anual.
Cálculo de matrícula cuatrimestral**	El estudiante es contado en todos los cuatrimestres.
Charla***	Es una disertación informal, con una duración de 30 a 45 minutos, en la que se realiza una exposición acerca de una temática a un auditorio
Curso****	Se entiende por curso un tipo de actividad académica que marca su énfasis en la comprensión de los aspectos teóricos de determinada área de conocimientos, más que por el desarrollo de habilidades específicas, en la cual se valoran esos conocimientos adquiridos por medio de un sistema de evaluación. Los resultados de la valoración serán primordiales para la entrega del certificado y se deben mantener los registros formales respectivos. Para esta técnica se recomienda la entrega de certificado de aprovechamiento, siempre y cuando se indique la nota de aprovechamiento y se cumpla con el número de horas requerido.
Curso especializado***	Curso que tiene como finalidad el fortalecimiento de conocimientos puntuales, en el cual se tratan una o varias temáticas relacionadas con la práctica de un campo profesional en específico. Se brinda como una de las opciones de extensión que ofrece la universidad.

Diploma***	Es el documento probatorio de que una persona ha cumplido con los requisitos correspondientes a un plan de estudios. En este documento se consigna la institución que lo otorga, el nombre del graduado, el grado y el título.
Estudiante inactivo*	Condición que cada estudiante adquiere cuando tiene de uno o más periodos académicos consecutivos sin realizar matrícula o que haya realizado RA de todo lo matriculado.
Estudiante inactivo con Retiro Justificado*	Condición que adquiere cada estudiante cuando por razones de oferta académica o en casos debidamente justificados ante la instancia competente, no pueda hacer efectiva su matrícula en el periodo académico correspondiente. Esta condición podrá otorgarse en forma consecutiva hasta por tres periodos académicos o un año si corresponde a periodos semestrales.
Estudiante inactivo retirado*	Condición que cada estudiante adquiere cuando tiene seis o más periodos académicos consecutivos sin matricular o el equivalente a dos años en el caso de periodos semestrales.
Grado***	Es el elemento del diploma que designa el valor académico de los conocimientos y habilidades del individuo, dentro de una escala creada por las Instituciones de Educación Superior para indicar la profundidad y amplitud de esos conocimientos y habilidades en cuanto estos puedan ser garantizados por el diploma
Graduado*	Es la condición que adquiere cada estudiante cuando cumple con todos los requisitos académicos y administrativos de un plan de estudios conducente a un pregrado o grado académico y ha obtenido el título correspondiente.
Matrícula***	Acto académico mediante el cual la persona admitida se inscribe como estudiante en una o más asignaturas de la carrera en que se encuentra empadronado o cursos de los programas de PEU. La matrícula confiere todos los



	deberes y derechos estudiantiles a la persona en condición de estudiante activo.
Matrícula de personas privadas de libertad*	Se refiere a los privados de libertad que matriculan cursos amparados al convenio UNED-Ministerio de Justicia y Gracia, se aplica a las personas que se encuentran recluidos en algún centro de Atención Institucional (CAI).
Matrícula de Posgrado*	Se refiere a los estudiantes que han matriculado cursos de posgrado en aquellos programas académicos que ofrece la UNED a través de la Dirección de Estudios de Posgrado y que conducen a un título de maestría o doctorado. Pueden realizar este proceso tanto estudiantes regulares como estudiantes nuevos.
Matrícula de pregrado y grado*	Se refiere a los estudiantes que han matriculado cursos de pregrado y grado en todas aquellas carreras que conducen a un título de diplomado, bachillerato o licenciatura. La matrícula se puede realizar por teléfono, Internet o mediante boleta provisional en los centros universitarios, estas modalidades requieren de su respectiva confirmación. Un estudiante no puede estar matriculado en dos centros universitarios en forma simultánea. Pueden realizar este proceso tanto estudiantes regulares como estudiantes nuevos.
Matrícula de primer ingreso*	Se refiere a estudiantes de primer ingreso que han matriculado cursos en la universidad para optar por un título de pregrado, grado y posgrado. Esta población debe cumplir una serie de requisitos establecidos por la universidad.
Matrícula en Programas de Extensión y cursos libres*	Se refiere a los estudiantes que han matriculado cursos en cualquiera de los ocho programas que se ofrecen por medio de la Dirección de Extensión: Desarrollo Gerencial, Correduría en Bienes Raíces, Gestión Local, Inglés Francés Italiano Mandarín, Programa Lengua de Señas Costarricense (LESCO), Cursos libres/manualidades, Mejoramiento

	Profesional y Computación e Informática.
Matrícula ordinaria*	Se refiere a estudiantes regulares y estudiantes de primer ingreso, que han matriculado cursos en la universidad para optar por un título de pregrado y grado.
Matrícula por Suficiencia*	Se refiere a los estudiantes que han matriculado exámenes por suficiencia para ganar determinado curso. Lo realizan aquellos estudiantes que consideran que dominan la temática de determinada asignatura y desean avanzar con mayor rapidez en el programa de estudios que cursan. Es exclusivo para estudiantes regulares y se lleva a cabo de forma cuatrimestral, esta modalidad no aplica a cursos de posgrado ni en cursos de extensión.
Matrícula regular de posgrado*	Se refiere a estudiantes empadronados en alguno de los programas regulares, que han matriculado cursos en la universidad para optar por un título de posgrado (Especialidad, Maestría y Doctorado).
Matrícula regular en pregrado y grado*	Se refiere a estudiantes empadronados en alguno de los programas regulares, que han matriculado cursos en la universidad para optar por un título de pregrado (Diplomado y Profesorado) y grado (Bachillerato y Licenciatura).
Niveles*	<p>La caracterización de los grados según su nivel será la siguiente, de acuerdo con la nomenclatura de CONARE:</p> <p><b>“Primer nivel: PREGRADO: Diplomado y Profesorado</b></p> <p><b>Segundo nivel: GRADO: Bachillerato Universitario y Licenciatura</b></p> <p><b>Tercer nivel: POSGRADO: Especialidad Profesional, Maestría y Doctorado Académico.</b></p> <p><b>PRIMER NIVEL: PREGRADO</b></p> <p><i>El nivel de pregrado incluye el diplomado y el profesorado.</i></p>

	<p><b>DIPLOMADO</b></p> <p><i>Es el grado académico que se otorga a las personas que cumplen los requisitos de un programa universitario (carrera corta) que se caracteriza por los siguientes elementos:</i></p> <p><b>Créditos:</b> <i>Mínimo 60, máximo 90.</i></p> <p><b>Duración:</b> <i>Mínimo 4 ciclos lectivos de 15 semanas o su equivalente, máximo 6 ciclos.</i></p> <p><b>Requisitos de ingreso:</b> <i>El requisito básico es el Bachillerato en Educación Media o su equivalente.</i></p> <p><b>Requisitos de graduación:</b> <i>Aprobación de las asignaturas o actividades académicas definidas en el plan de estudios.</i></p> <p><b>Culminación:</b> <i>Diplomado en el campo correspondiente.</i></p>
Otras Modalidades****	<p>Por la naturaleza y la labor dentro de la administración pública, la UNED debe desarrollar una serie de actividades académicas que incentiven la participación, la opinión y la generación del pensamiento universitario. Por esta razón, se plantean otro tipo de actividades que favorecen la capacitación o la actualización del personal, a saber: el debate, la mesa redonda, el panel, simposio, conferencia, entre otras. Es importante tomar en cuenta que para que se emita un certificado de aprovechamiento el curso, taller u otro debe tener una duración de (30) horas o más y por supuesto aplicar un sistema de evaluación que determine que el mismo fue aprobado, donde su calificación mínima equivale a un 70%.</p>
Procesos Formativos*****	<p>Comprenden proyectos, cursos y acciones de capacitación (talleres, charlas, seminarios, jornadas,</p>

	encuentros, etc.); los mismos no son tomados en la matrícula que se captura en la Oficina de Registro por medio del Sistema de Administración de Estudiantes SAE
Posgrado*	El nivel de posgrado incluye la especialidad profesional, la maestría y el doctorado académico.
Programa***	Unidad de gestión académica y administrativa para la planificación y el desarrollo de actividades de investigación, extensión, asesoría y apoyo de la docencia en la UNED.
Programa de Estudios Generales (PEG)***	Estudios Generales de la UNED está conformado por seis áreas de formación humanística: Métodos de Estudio a Distancia e Investigación, Lenguaje y comunicación, Filosofía, Ciencias Sociales, Arte y Ciencias Exactas y Naturales. Para graduarse a nivel de Diplomado el estudiante debe aprobar 12 créditos de cuatro áreas diferentes. Para los grados de Bachillerato y Licenciatura el estudiante debe aprobar 6 créditos adicionales pertenecientes a las áreas restantes.
Programas de Extensión Universitaria (PEU)***	Son aquellos programas o cursos que ofrece la Dirección de Extensión Universitaria o las Escuelas conducentes a certificados de participación o de aprovechamiento.
Programas regulares (PR)*	Son aquellos que conducen a la obtención de títulos universitarios de pregrado (Diplomado y Profesorado), de grado (Bachillerato y Licenciatura) y de posgrado (Especialidad, Maestría y Doctorado).
Proyecto***	Se hace referencia a un conjunto de actividades concretas, interrelacionadas y coordinadas entre sí, que se realizan con el fin de producir determinados bienes y servicios capaces de satisfacer necesidades o resolver problemas
Registro***	Acto administrativo destinado a incluir en el expediente de cada estudiante su historial académico durante su vida estudiantil (docencia, investigación y extensión).

Seminario****	Esta técnica es considerada como un evento didáctico que centra la acción pedagógica en la investigación que realizan los participantes. Los seminarios pretenden la producción de nuevos conocimientos a partir del trabajo de investigación y no la repetición o reproducción de conocimientos elaborados previamente. Cuando se decida utilizar esta técnica, se recomienda la emisión de certificado de participación.
Taller****	Se caracteriza por ser un espacio pedagógico en el que se aprende haciendo y se puede articular con un curso y/o seminario. Es importante tener claridad en los objetivos a lograr con el taller para la definición de las actividades y el tipo de certificado a emitir. En caso de que se desee entregar un certificado de aprovechamiento es importante que primen los requerimientos establecidos.
Técnico*	Propuesta de formación caracterizada por llevarse a cabo en un tiempo corto, para brindar conocimientos básicos sobre un área desempeño laboral específico; no conlleva a un grado académico y se oferta como un proyecto de extensión. Los requisitos para ingresar a un programa técnico dependen de su naturaleza, con fundamento en lo establecido en el Art. 5 de la Ley de Creación de la UNED.
Título***	Es uno de los elementos que contiene el diploma y designa el objeto del conocimiento o del quehacer humano en la que el individuo ha adquirido ciertas habilidades y destrezas. El título, en su alcance más simple, designa el área de acción en que ha sido formado y capacitado.

\* Fuente: Definiciones de Oficina de Registro, Vicerrectoría Ejecutiva.

\*\* Fuente: Definiciones de Centro de Investigación y Evaluación Institucional (CIEI), Vicerrectoría de Planificación.

\*\*\* Fuente: Glosario de términos curriculares de la UNED

\*\*\*\* Fuente: Protocolo para la gestión de certificados y títulos de la UNED

\*\*\*\*\* Fuente: Dirección de Extensión (DIREXTU)



**CIEI**

Centro de Investigación  
y Evaluación Institucional



**UNED**

UNIVERSIDAD ESTATAL A DISTANCIA  
Institución Benemérita de la Educación y la Cultura

# Anuario

2017



# 1. Oferta Académica



UNED

UNIVERSIDAD ESTATAL A DISTANCIA

Institución Benemérita de la Educación y la Cultura

## 1.1 Detalle de la Oferta académica

Infografía 1.1 *Oferta académica 2017.*

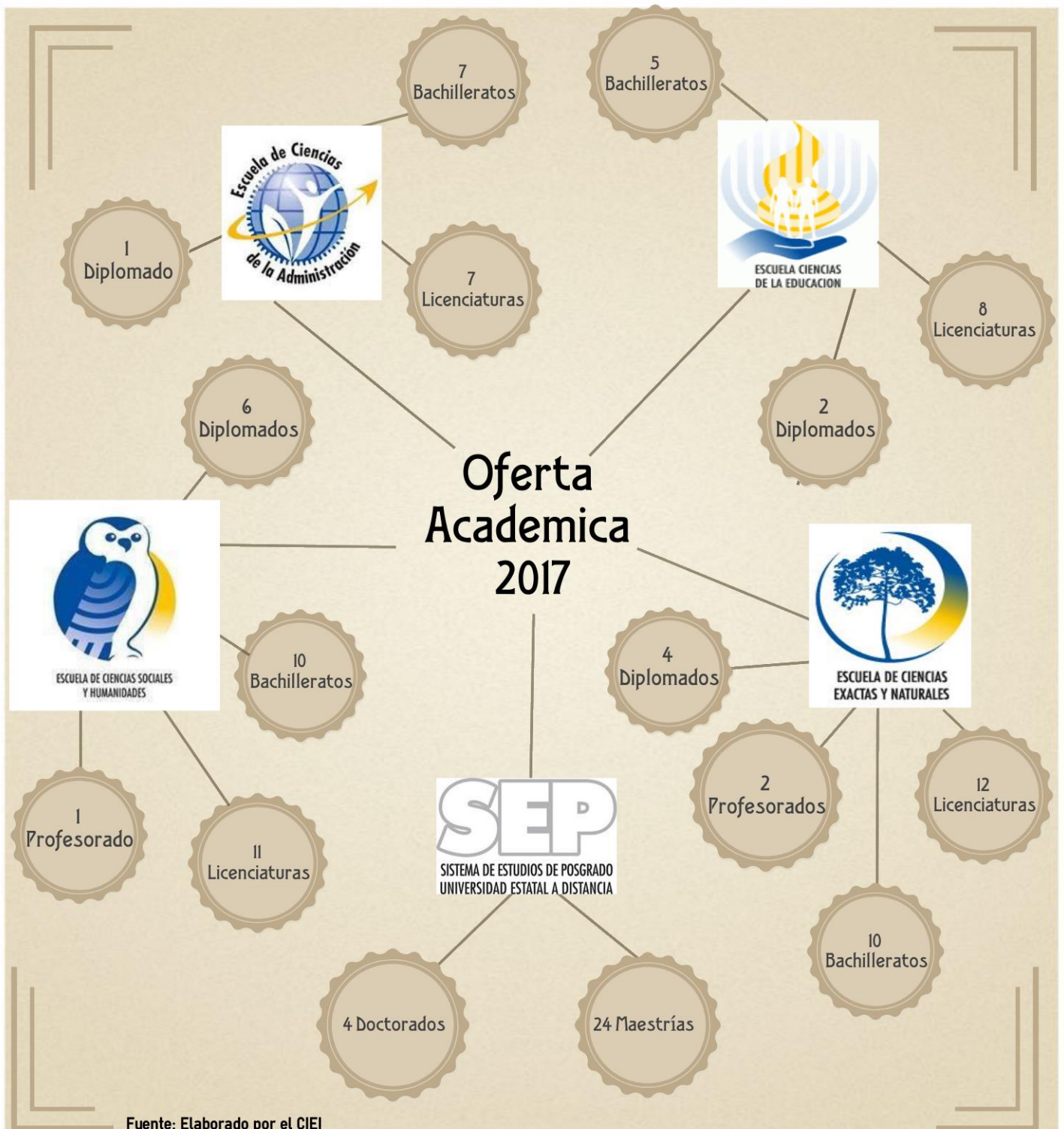



**Cuadro 1.1 Oferta académica por instancia formativa según pregrado, grado y posgrado 2005-2017.**

Año	Escuela de Ciencias de la Administración				Escuela de Ciencias Exactas y Naturales				Escuela de Ciencias de la Educación				Escuela de Ciencias Sociales y Humanidades				Sistema de Estudios de Posgrado	
	Dipl.	Prof.	Bach.	Lic.	Dipl.	Prof.	Bach.	Lic.	Dipl.	Prof.	Bach.	Lic.	Dipl.	Prof.	Bach.	Lic.	Maest.	Doct.
2005	1	0	7	6	4	2	8	3	2	0	5	6	5	1	7	2	18	3
2006	1	0	8	7	5	2	9	3	2	0	5	6	6	1	8	2	19	3
2007	1	0	7	6	4	2	8	3	2	0	5	8	5	1	8	2	20	4
2008	1	0	7	6	4	2	8	3	2	0	5	7	5	1	8	2	20	4
2009	1	0	8	8	4	2	8	7	2	0	5	7	5	0	7	2	21	4
2010	1	0	8	7	5	2	9	7	2	0	5	7	7	0	9	5	21	4
2011	1	0	8	7	5	2	8	7	2	0	5	7	7	0	9	5	21	3
2012	1	0	8	7	4	2	8	8	2	0	5	7	6	1	11	6	22	3
2013	1	0	8	8	4	2	8	10	2	0	5	7	5	1	9	5	22	4
2014	1	0	8	8	5	2	8	12	2	0	5	7	6	1	11	10	22	4
2015	1	0	7	7	4	2	10	12	2	0	5	8	6	1	11	10	24	4
2016	1	0	7	7	4	2	10	12	2	0	5	8	6	1	11	10	24	4
2017	1	0	7	7	4	2	10	12	2	0	5	8	6	1	10	11	24	4

Nota: El sitio web está en constante actualización, por tanto los datos aquí mostrados pueden variar con respecto al histórico.

Para contabilizar la cantidad de carreras se ingresa a la página de la UNED y se revisa cada plan de estudios sin tomar en cuenta los desplegados de las carreras.

Fuente: Elaborado por UIAE-CIEI con base en el Folleto de Información general años 2011 y 2012. A partir del año 2013, la información es tomada del sitio web, pestaña "Carreras".

**Cuadro 1.2 Listado de programas de pregrado, grado y posgrado por Escuela que impartió la Universidad durante el año 2017.**

Escuela de Ciencias de la Administración
Diplomado en Administración de Empresas
Bachillerato y Licenciatura en Administración de Empresas con Énfasis en Recursos Humanos
Bachillerato y Licenciatura en Administración de Empresas con Énfasis en Banca y Finanzas
Bachillerato y Licenciatura en Administración de Empresas con Énfasis en Contaduría
Bachillerato y Licenciatura en Administración de Empresas con Énfasis en Dirección de Empresas
Bachillerato y Licenciatura en Administración de Empresas con Énfasis en Mercadeo
Bachillerato y Licenciatura en Administración de Empresas con Énfasis en Producción
Bachillerato y Licenciatura en Administración de Empresas con Énfasis en Negocios Internacionales

Escuela de Ciencias Exactas y Naturales
Diplomado, Bachillerato y Licenciatura en Administración de Empresas Agropecuarias
Diplomado, Bachillerato y Licenciatura en Administración de Servicios de Salud
Profesorado, Bachillerato y Licenciatura en Enseñanza de la Matemática
Profesorado, Bachillerato y Licenciatura en Enseñanza de las Ciencias Naturales
Bachillerato y Licenciatura en Ingeniería Agroindustrial
Bachillerato y Licenciatura en Ingeniería Agronómica
Bachillerato y Licenciatura en Ingeniería Industrial
Diplomado, Bachillerato y Licenciatura en Ingeniería Informática
Licenciatura en Ingeniería Informática y Administración de Proyectos
Licenciatura en Ingeniería Informática y Desarrollo de Aplicaciones Web
Licenciatura en Ingeniería Informática y Calidad de Software
Bachillerato y Licenciatura en Manejo de Recursos Naturales
Diplomado y Bachillerato en Registros y Estadísticas de Salud

Escuela de Ciencias de la Educación
Bachillerato y Licenciatura en Administración Educativa
Licenciatura en Docencia
Bachillerato y Licenciatura en Informática Educativa
Bachillerato en Educación Especial
Diplomado, Bachillerato y Licenciatura en Educación General Básica I y II Ciclos
Licenciatura en Educación General Básica I y II Ciclos con Énfasis en Necesidades Educativas Especiales
Diplomado, Bachillerato y Licenciatura en Educación Preescolar
Licenciatura en Educación Preescolar con Énfasis en Estimulación y Corrección del Lenguaje
Licenciatura en Enseñanza de los Estudios Sociales y Educación Cívica

Escuela de Ciencias Sociales y Humanidades
Diplomado, Bachillerato y Licenciatura en Bibliotecología y Nuevas Tecnologías de Información y Comunicación
Diplomado, Bachillerato y Licenciatura en Bibliotecología, Bibliotecas Educativas y Centros de Recursos para el Aprendizaje
Bachillerato y Licenciatura en Ciencias Criminológicas
Bachillerato en Ciencias Policiales
Licenciatura en Administración Policial y Prevención del Delito
Licenciatura en Investigación Criminal
Profesorado, Bachillerato y Licenciatura en Enseñanza del Francés
Diplomado, Bachillerato y Licenciatura en Enseñanza del Inglés para I y II Ciclos
Diplomado en Gestión Secretarial de la Oficina
Bachillerato en Estudios Universitarios
Diplomado, Bachillerato y Licenciatura en Gestión Turística Sostenible
Bachillerato y Licenciatura en Música con Concentración en Estudios Instrumentales
Diplomado en Secretariado Administrativo
Bachillerato y Licenciatura en Ejecución y Docencia Musical con Énfasis en Instrumento

Sistema de Estudios de Posgrado
Maestría en Administración de Negocios
Maestría en Auditoría Gubernamental
Maestría en Auditoría Empresarial
Maestría en Administración de Servicios de Salud Sostenible
Maestría en Administración Educativa
Maestría en Administración de Medios de Comunicación
Maestría en Criminología

Maestría en Derecho Constitucional
Maestría en Derecho del Trabajo y Seguridad Social
Maestría en Derecho Económico con Énfasis en Comercio Internacional
Maestría en Derechos Humanos
Maestría en Drogodependencia (En proceso de revisión)
Maestría en Educación a Distancia
Maestría en Estudio de la Violencia Social y Familiar
Maestría en Estudios Europeos e Integración (En proceso de revisión)
Maestría en Extensión Agrícola
Maestría en Gerencia y Negociaciones Internacionales
Maestría en Manejo de Recursos Naturales
Maestría en Mercadeo Agropecuario (En proceso de revisión)
Maestría en Propiedad Intelectual
Maestría en Psicopedagogía
Maestría en Tecnología Educativa
Maestría en Teología Católica (En proceso de revisión)
Maestría en Valuación
Doctorado en Derecho
Doctorado en Ciencias Naturales para el Desarrollo
Doctorado en Educación
Doctorado en Ciencias de la Administración

Nota: El sitio Web está en constante actualización, por tanto los datos aquí mostrados pueden variar con respecto al histórico.

Fuente: Página UNED <https://www.uned.ac.cr/carreras-uned> (2017).Elaborado por UIAE-CIEI.

## 1.2 Programas Acreditados

Instituto de Gestión de la Calidad Académica

### **Cuadro 1.3 Programas acreditados 2005-2017.**

Año	Escuela de Ciencias de la Administración				Escuela de Ciencias Exactas y Naturales				Escuela Ciencias de la Educación				Escuela Ciencias Sociales y Humanidades				Sistemas de Estudios de Posgrado	
	Dipl	Prof	Bach	Lic	Dipl	Prof	Bach	Lic	Dipl	Prof	Bach	Lic	Dipl	Prof	Bach	Lic	Maest	Doct.
2005	0	0	0	0	0	1	1	0	0	0	0	0	0	0	0	0	0	0
2008	0	0	0	0	0	0	0	0	0	0	0	0	0	0	0	0	0	0
2009	0	0	0	0	0	1	1	0	0	0	1	1	0	0	0	0	0	0
2010	0	0	1	1	0	1	1	0	0	0	0	0	0	0	0	0	0	0
2011	0	0	0	0	0	0	1	1	0	0	0	0	0	0	0	0	0	0
2012	1	0	5	5	0	0	0	0	1	0	1	1	0	0	0	0	0	0
2013	0	0	0	0	0	0	0	0	0	0	1	1	0	0	0	0	0	0
2014	0	0	0	0	0	0	0	0	0	0	0	0	0	0	0	0	0	0
2015	0	0	0	0	0	2	2	0	1	0	3	2	1	0	1	1	0	0
2016	0	0	0	0	1	0	2	5	0	0	0	0	1	0	1	0	0	1
2017	1	0	7	7	0	0	0	0	1	0	1	1	0	0	0	0	1	0

Fuente: Instituto de Gestión de la Calidad Académica (2017). Elaborado por UIAE-CIEI.

**Cuadro 1.4 Programas acreditados por escuela al 2017.**

Escuela	Total Programas	Acreditados	No Acreditados	Porcentaje de acreditación
Escuela Ciencias de la Administración	8	8	0	100%
Escuela Ciencias de la Educación	9	5	4	56%
Escuela Ciencias Exactas y Naturales	13	7	6	54%
Escuela Ciencias Sociales y Humanidades	13	2	11	15%
Sistemas de Estudios de Posgrado	21	2	19	10%

Fuente: Instituto de Gestión de la Calidad Académica (2017). Elaborado por UIAE-CIEI.

La escuela con un mayor porcentaje de acreditación al 2017, corresponde a la Escuela de Ciencias de la Administración.

**Gráfico 1.1 Distribución relativa de programas acreditados por escuela al 2017.**

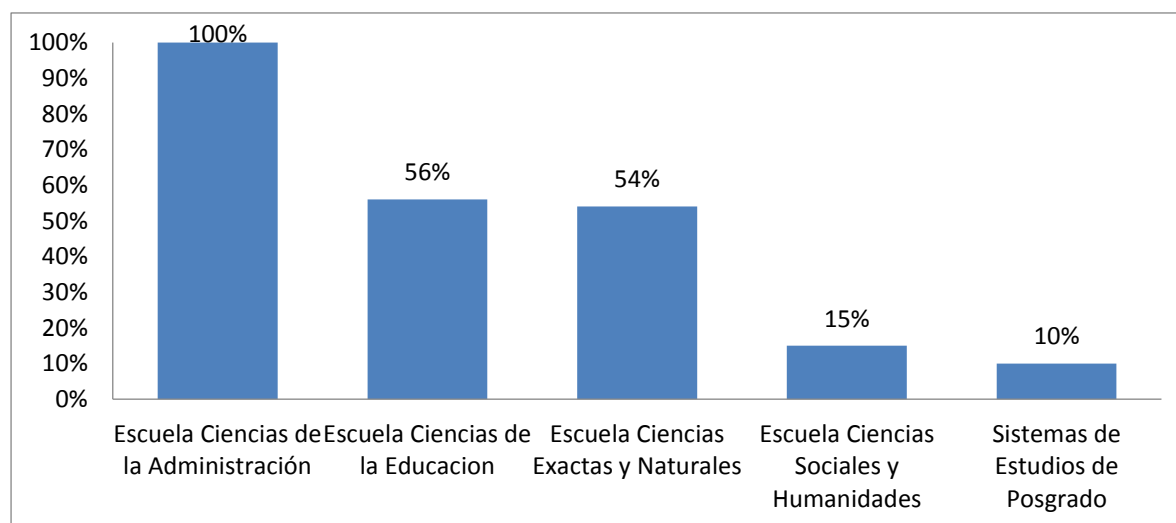

Fuente: Instituto de Gestión de la Calidad Académica (2017). Elaborado por UIAE-CIEI.

## 2. Matrícula



UNED

UNIVERSIDAD ESTATAL A DISTANCIA

Institución Benemérita de la Educación y la Cultura

## 2.1 Matrícula Primer ingreso:

**Cuadro 2.1 Matrícula anual de estudiantes de primer ingreso en pregrado y grado, según área de interés. 2005-2017.**

Año	Artes y Letras	Ciencias Básicas	Ciencias Sociales	Educación	Recursos Naturales	Ingeniería	Formación General	Sin ubicar	Total
2005	85	438	2.921	2.204	422	0	2.981	0	9.051
2006	83	392	2.954	1.817	429	0	3.074	0	8.749
2007	73	402	3.273	1.547	504	0	3.478	0	9.277
2008	69	519	3.205	1.348	480	0	2.986	0	8.607
2009	93	753	2.999	1.417	522	0	3.408	0	9.192
2010	161	994	3.427	1.712	622	0	3.713	0	10.629
2011	171	946	2.958	1.528	489	0	4.842	0	10.934
2012	132	849	2.767	1.344	524	0	4.543	0	10.159
2013	154	823	2.900	1.229	491	0	4.724	0	10.321
2014	167	922	3.001	1.343	538	106	4.421	1	10.499
2015	177	1.007	2.810	1.186	182	78	3.986	48	9.474
2016	184	902	2.633	1.348	443	79	3.881	13	9.483
2017	177	876	2.205	1.356	370	83	4.116	1	9.184

Nota: El dato se brinda de acuerdo al registrado por el estudiante en su momento de matrícula o producto de un cambio en su carrera efectuado posteriormente.

Fuente: Sistema de Información para el apoyo a la toma de decisiones y la gestión institucional (SIATDGI) el día 22-3-2018. Elaborado por UIAE-CIEI

La cantidad mayor de primer ingreso en el 2017, corresponde al área de interés de Formación General

**Gráfico 2.1 Estudiantes de primer ingreso en pregrado y grado por área de interés para el año 2017**

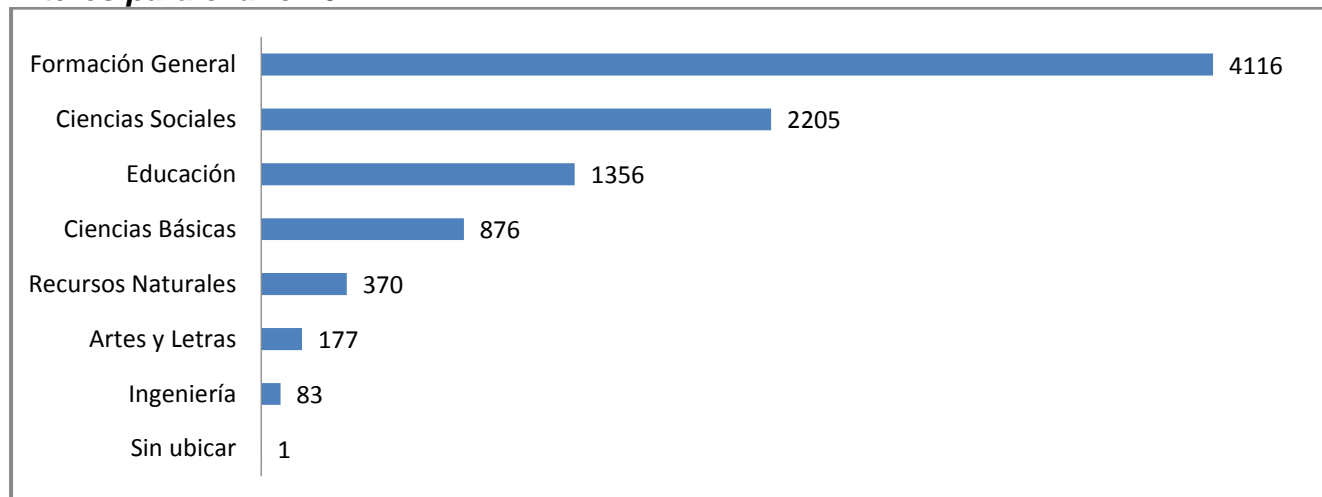

Nota: La clasificación por área de interés es suministrada por la Oficina de Registro.

Fuente: Sistema de Administración de Estudiantes SAE el 22-3-2018. Elaborado por UIAE-CIEI

**Gráfico 2.2 Matrícula anual de estudiantes de primer ingreso en pregrado y grado. 2005 – 2017**

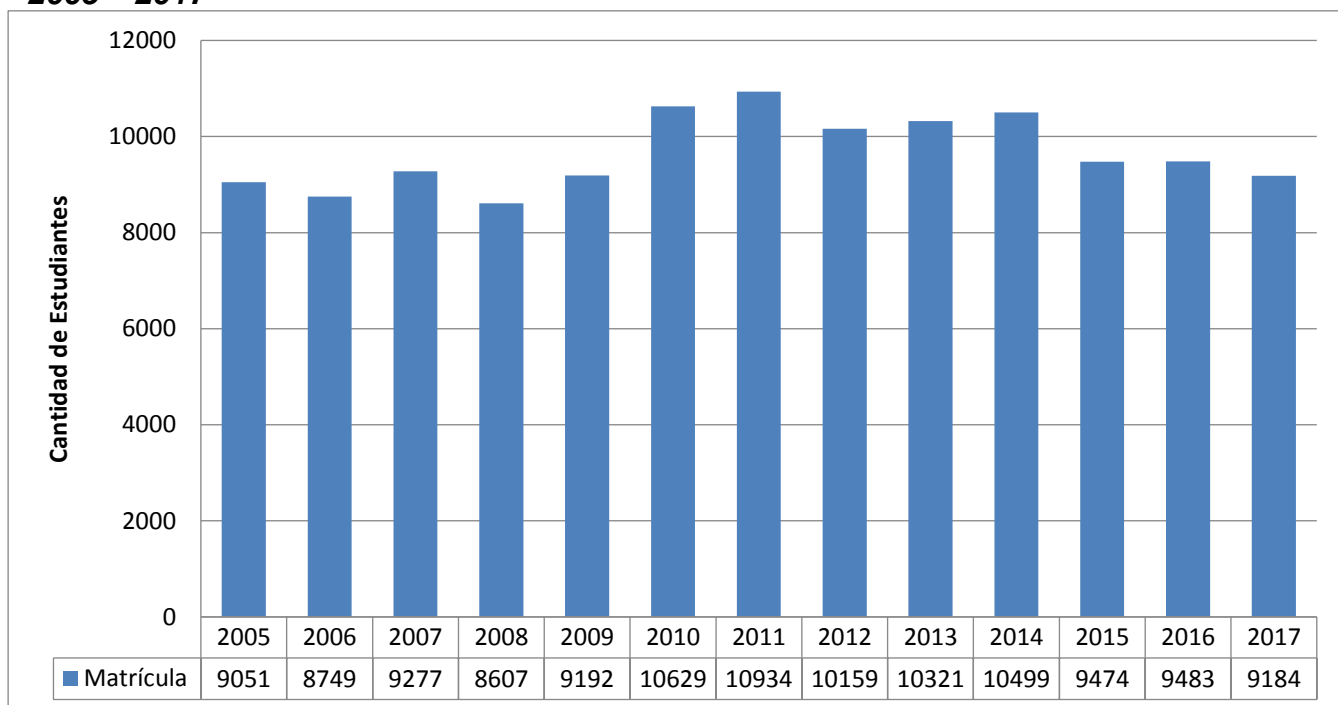

Fuente: Sistema de Información para el apoyo a la toma de decisiones y la gestión institucional (SIATDGI) el día 22-3-2018. Elaborado por UIAE-CIEI

**Cuadro 2.2 Matrícula anual de estudiantes de primer ingreso en pregrado y grado según sexo 2006 – 2017**

Año	Total	Mujeres		Hombres	
		Absoluto	Relativo	Absoluto	Relativo
2005	9.051	5.226	57,74	3.825	42,26
2006	8.749	4.978	56,90	3.771	43,10
2007	9.277	5.314	57,28	3.963	42,72
2008	8.607	4.957	57,59	3.650	42,41
2009	9.192	5.225	56,84	3.967	43,16
2010	10.629	6.091	57,31	4.538	42,69
2011	10.934	6.354	58,11	4.580	41,89
2012	10.159	5.948	58,55	4.211	41,45
2013	10.321	6.080	58,91	4.241	41,09
2014	10.494	6.273	59,78	4.221	40,22
2015	9.474	5.629	59,42	3.845	40,58
2016	9.483	5.619	59,25	3.864	40,75
2017	9.184	5.470	59,56	3.714	40,44

Fuente: Sistema de Información para el apoyo a la toma de decisiones y la gestión institucional (SIATDGI) el día 22-3-2018. Elaborado por UIAE-CIEI

**Infografía 2.1 Distribución relativa de personas estudiantes de primer ingreso por sexo año 2017.**



Históricamente se presenta una mayor cantidad de mujeres de primer ingreso.



**Gráfico 2.3 Matrícula de población estudiantil estudiantes de primer ingreso en pregrado y grado, según sexo, 2005-2017**

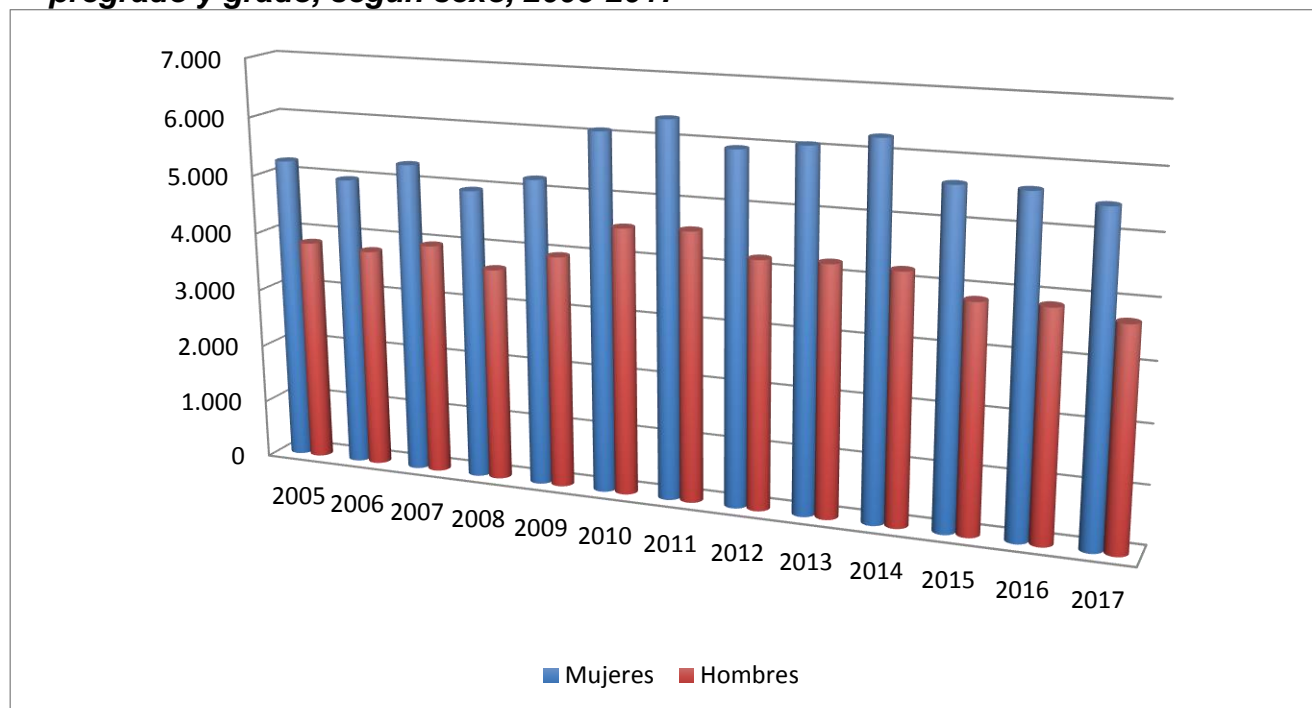

Fuente: Sistema de Información para el apoyo a la toma de decisiones y la gestión institucional (SIATDGI) el día 22-3-2018. Elaborado por UIAE-CIEI

**Cuadro 2.3 Matrícula de estudiantes de primer ingreso en pregrado y grado por grupo etario 2005-2017**

Año	Sin información	Menores de 20 años	De 20 a 29 años	De 30 a 39 años	De 40 a 49 años	De 50 y más años	Total
2005	-	1	5.246	2.650	753	401	9.051
2006	-	0	5.620	2.201	642	286	8.749
2007	-	0	6.395	2.066	562	254	9.277
2008	-	0	6.002	1.830	541	234	8.607
2009	-	1	6.597	1.803	537	254	9.192
2010	-	55	8.033	1.879	489	173	10.629
2011	-	1.775	6.951	1.621	456	131	10.934
2012	-	2.997	5.321	1.420	307	114	10.159
2013	41	3.098	5.345	1.426	328	83	10.321
2014	3	3.224	5.399	1.469	314	85	10.494
2015	4	3.017	4.772	1.324	287	70	9.474
2016	2	3.110	4.718	1.271	292	90	9.483
2017	-	3.162	4.431	1.227	290	74	9.184

Fuente: Sistema de Información para el apoyo a la toma de decisiones y la gestión institucional (SIATDGI) el día 22-3-2018. Elaborado por UIAE-CIEI

La mayor cantidad de estudiantes de primer ingreso se encuentra en la edad de 20 a 29 años para el año 2017.

**Gráfico 2.4 Cantidad relativa de matrícula de estudiantes de primer ingreso en pregrado y grado, por grupo etario en el año 2017.**

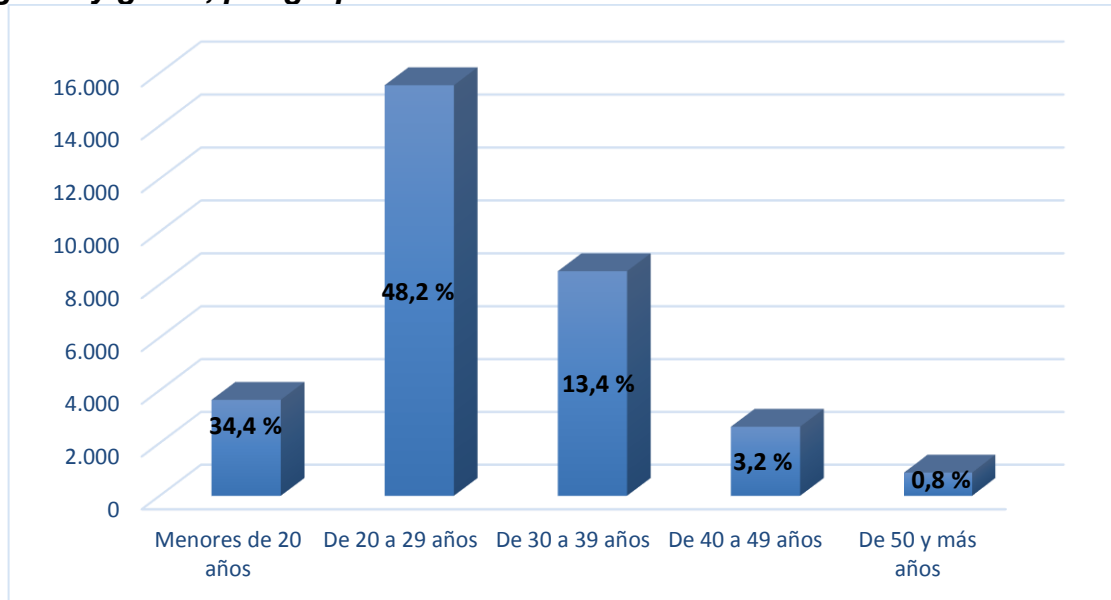

Fuente: Sistema de Información para el apoyo a la toma de decisiones y la gestión institucional (SIATDGI) el día 22-3-2018. Elaborado por UIAE-CIEI

**Cuadro 2.4 Matrícula de estudiantes de primer ingreso en pregrado y grado por centro universitario y periodo académico. 2017**

Centro Universitario	Primer cuatrimestre	Primer semestre	Segundo cuatrimestre	Segundo semestre	Tercer cuatrimestre
Acosta	50	1	21	-	17
Alajuela	396	-	207	1	106
Alajuela, sede interuniversitaria	6	9	4	8	3
Atenas	37	-	20	-	8
Buenos Aires	50	-	47	-	33
Cañas	57	1	49	-	15
Cartago	370	-	216	4	98
Ciudad Neily	55	-	54	-	39
Desamparados	185	3	129	1	76
Estudiantes en el extranjero	4	-	4	-	2
Estudiantes privados de libertad	20	-	10	-	22
Guápiles	115	-	92	1	44
Heredia	328	3	289	6	122
Jicaral	23	-	6	-	8
La Cruz	30	-	13	-	12
La Reforma	3	-	11	-	9
Liberia	105	1	66	-	33

Limón	68	-	67	1	28
Monteverde	22	-	11	-	
Nicoya	61	-	26	-	10
Orotina	31	-	31	1	13
Osa	18	-	14	-	6
Palmares	338	3	178	-	79
Pavón	24	-	28	-	6
Puerto Jiménez aula de Ceu 10	2	-	2	-	1
Puntarenas	108	-	73	-	37
Puriscal	102	-	78	-	38
Quepos	29	-	29	1	20
San Carlos	233	-	111	2	47
San Isidro de Pérez Zeledón	217	2	149	-	84
San José	919	10	619	7	332
San Marcos	55	-	35	-	20
San Vito	59	-	49	-	27
Santa Cruz	51	-	45	-	14
Sarapiquí	41	-	41	-	15
Siquirres	26	-	34	-	16
Talamanca	26	-	19	-	18
Tilarán	25	-	14	-	8
Turrialba	179	-	84	-	50
Upala	80	-	46	1	32
<b>Total general</b>	<b>4548</b>	<b>33</b>	<b>3021</b>	<b>34</b>	<b>1548</b>

Fuente: Sistema de Información para el apoyo a la toma de decisiones y la gestión institucional (SIATDGI) el día 22-3-2018. Elaborado por UIAE-CIEI

**Cuadro 2.5 Matrícula anual de estudiantes de primer ingreso en posgrado según área de interés. 2005-2017.**

Año	Artes y Letras	Ciencias Básicas	Ciencias Sociales	Educación	Recursos Naturales	Ingeniería	Total
2005	0	0	223	92	17	0	332
2006	0	0	234	81	26	0	341
2007	13	1	322	80	14	0	430
2008	0	0	269	92	25	0	386
2009	9	41	226	132	23	0	431
2010	0	0	312	97	0	0	409
2011	0	0	363	107	21	0	491
2012	0	0	315	64	23	0	402
2013	0	0	239	67	0	0	306
2014	0	0	285	59	11	72	427
2015	0	0	164	72	0	0	236
2016	0	0	186	59	17	37	299
2017	0	87	0	31	0	0	118

Nota: El dato se brinda de acuerdo al registrado por el estudiante en su momento de matrícula o producto de un cambio en su carrera efectuado posteriormente.

Fuente: Sistema de Administración de Estudiantes SAE el 22-3-2018. Elaborado por UIAE-CIEI

**Gráfico 2.5 Distribución de estudiantes de primer ingreso en posgrado por área de interés. 2017**

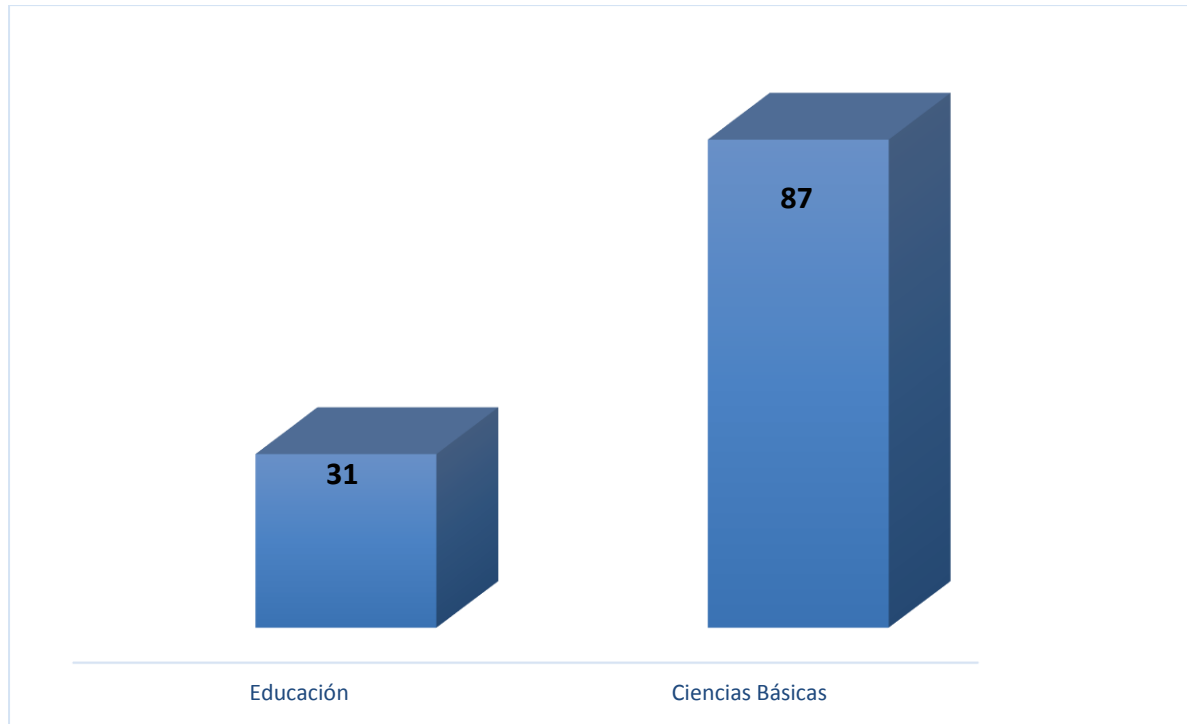

Fuente: Sistema de Administración de Estudiantes SAE el 22-3-2018. Elaborado por UIAE-CIEI

**Cuadro 2.6 Matrícula de estudiantes de primer ingreso en Posgrado por año según sexo 2005-2017**

Año	Total	Mujeres		Hombres	
		Absoluto	Relativo	Absoluto	Relativo
2005	332	203	61,14	129	38,86
2006	341	212	62,17	129	37,83
2007	430	235	54,65	195	45,35
2008	386	231	59,84	155	40,16
2009	431	231	53,60	200	46,40
2010	409	267	65,28	142	34,72
2011	491	273	55,60	218	44,40
2012	402	240	59,70	162	40,30
2013	306	200	65,36	106	34,64
2014	421	231	54,87	190	45,13
2015	236	147	62,29	89	37,71
2016	299	160	53,51	139	46,49
2017	118	72	61,02	46	38,98

Fuente: Sistema de Administración de Estudiantes SAE el 22-3-2018. Elaborado por UIAE-CIEI

**Infografía 2.2 Distribución relativa de estudiantes de primer ingreso en Posgrado por sexo en el año 2017.**

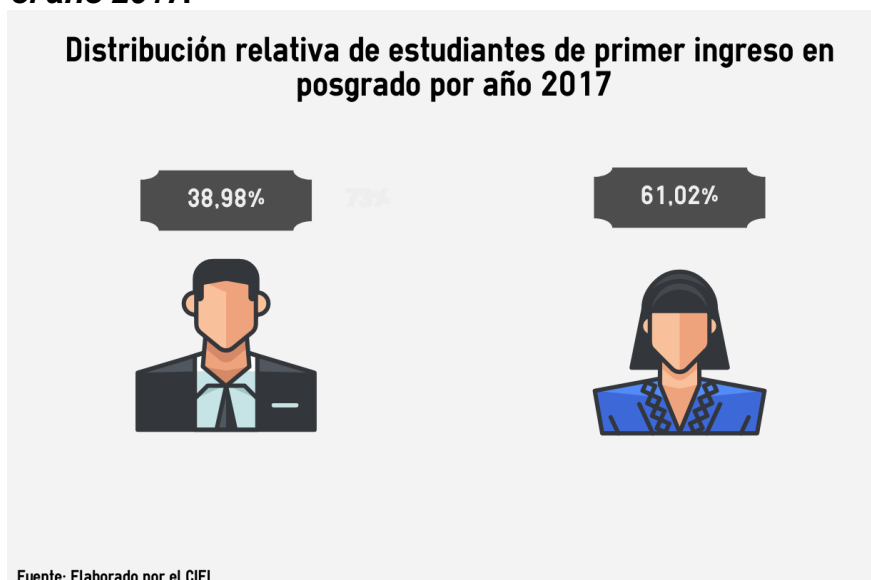

Fuente: Sistema de Administración de Estudiantes SAE el 22-3-2018. Elaborado por UIAE-CIEI

**Cuadro 2.7 Matrícula de estudiantes de primer ingreso en Posgrado por año según grupo etario. 2005-2017**

Año	Sin información	De 20 a 29 años	De 30 a 39 años	De 40 a 49 años	De 50 y más años	Total
2005	1	113	120	79	19	332
2006	5	108	144	59	25	341
2007	0	152	153	101	24	430
2008	0	147	145	69	25	386
2009	2	116	167	97	49	431
2010	1	126	197	71	14	409
2011	0	137	222	98	34	491
2012	0	124	178	70	30	402
2013	0	112	127	44	23	306
2014	0	134	177	76	34	421
2015	0	57	109	47	23	236
2016	0	70	136	65	28	299
2017	0	17	72	22	7	118

Fuente: Sistema de Administración de Estudiantes SAE el 22-3-2018. Elaborado por UIAE-CIEI

**Cuadro 2.8 Matrícula anual de estudiantes de primer ingreso en Extensión universitaria por año según programa. 2005-2017.**

Año	Desarrollo educativo	Desarrollo Gerencial	Gestión local	Comunicación y tecnología	Sin información	Total
2005	4	0	82	0	-	86
2006	6	0	126	0	-	132
2007	1	0	136	0	-	137
2008	0	1	33	0	-	34
2009	0	0	86	10	-	96
2010	0	0	99	5	-	104
2011	0	0	72	1	-	73
2012	0	0	69	1	-	70
2013	0	0	87	8	-	95
2014	1	2	79	7	-	88
2015	0	0	80	3	-	83
2016	0	0	27	16	-	43
2017	0	0	106	10	3	119

Nota: Incluye solamente la matrícula de técnicos de Extensión universitaria.

Fuente: Sistema de Información para el apoyo a la toma de decisiones y la gestión institucional (SIATDGI) el día 22-3-2018. Elaborado por UIAE-CIEI

**Cuadro 2.9 Matrícula de estudiantes de primer ingreso en Extensión universitaria por año según sexo. 2005-2017**

Año	Total	Mujeres		Hombres	
		Absoluto	Relativo	Absoluto	Relativo
2005	86	58	67,44	28	32,56
2006	132	85	64,39	47	35,61
2007	137	81	59,12	56	40,88
2008	34	13	38,24	21	61,76
2009	96	50	52,08	46	47,92
2010	104	31	29,81	73	70,19
2011	73	17	23,29	56	76,71
2012	70	18	25,71	52	74,29
2013	95	35	36,84	60	63,16
2014	89	27	30,34	62	69,66
2015	83	36	43,37	47	56,63
2016	43	11	25,58	32	74,42
2017	119	45	37,82	74	62,18

Nota: Incluye solamente la matrícula de técnicos de Extensión universitaria.

Fuente: Sistema de Información para el apoyo a la toma de decisiones y la gestión institucional (SIATDGI) el día 22-3-2018. Elaborado por UIAE-CIEI

**Cuadro 2.10 Matrícula de estudiantes de primer ingreso en Extensión universitaria por año según grupo etario. 2005-2017**

Año	Menores de 20 años	De 20 a 29 años	De 30 a 39 años	De 40 a 49 años	De 50 y más años	Total
2005	13	28	22	13	10	86
2006	7	29	26	54	16	132
2007	4	39	37	35	22	137
2008	0	13	7	9	5	34
2009	3	34	23	22	14	96
2010	15	35	30	19	5	104
2011	11	33	22	5	2	73
2012	11	31	17	7	4	70
2013	12	47	27	6	3	95
2014	14	37	24	11	3	89
2015	8	34	26	6	9	83
2016	7	18	14	3	1	43
2017	9	29	35	18	28	119

Nota: Incluye solamente la matrícula de técnicos de Extensión universitaria.

Fuente: Sistema de Información para el apoyo a la toma de decisiones y la gestión institucional (SIATDGI) el día 22-3-2018. Elaborado por UIAE-CIEI.

**Cuadro 2.11 Matrícula de estudiantes primer ingreso en cursos libres por sexo. 2016-2017**

Año	Total	Mujeres		Hombres	
		Absoluto	Relativo	Absoluto	Relativo
2016	2.887	1.941	67,23	946	32,77
2017	1.446	894	61,83	552	38,17

Fuente: Sistema de Información para el apoyo a la toma de decisiones y la gestión institucional (SIATDGI) el día 22-3-2018. Elaborado por UIAE-CIEI

**Cuadro 2.12 Matrícula de estudiantes primer ingreso en cursos libres según grupo etario. 2016-2017**

Año	Sin información	Menores de 20 años	De 20 a 29 años	De 30 a 39 años	De 40 a 49 años	De 50 y más años	Total
2016	1	277	1.203	875	304	227	2.887
2017	-	207	530	417	181	111	1.446

Fuente: Sistema de Información para el apoyo a la toma de decisiones y la gestión institucional (SIATDGI) el día 22-3-2018. Elaborado por UIAE-CIEI

## 2.2 Matrícula anual de estudiantes regulares

**Cuadro 2.13 Matrícula anual de estudiantes regulares en pregrado y grado, por año según área de interés del programa. 2005-2017**

Año	Artes y Letras	Ciencias Básicas	Ciencias Sociales	Educación	Recursos Naturales	Ingeniería	Formación General	Sin ubicar	Total
2005	345	1.305	9.042	12.222	1.504	0	3.541	19	27.978
2006	327	1.245	9.469	11.435	1.604	0	3.575	11	27.666
2007	331	1.240	10.339	10.469	1.732	0	4.068	8	28.187
2008	352	1.421	10.864	9.454	1.894	0	3.587	9	27.581
2009	407	1.855	11.147	9.234	2.051	0	4.074	19	28.787
2010	591	2.337	11.983	9.373	2.309	0	4.502	32	31.127
2011	649	2.634	11.746	9.065	2.234	0	5.968	26	32.322
2012	683	2.671	11.348	8.518	2.247	0	6.264	2	31.733
2013	770	2.824	11.743	8.177	2.229	22	6.644	8	32.417
2014	869	3.071	11.933	7.987	2.294	163	6.714	3	33.034
2015	923	3.032	11.695	7.398	2.180	135	6.518	67	31.948
2016	945	3.265	11.433	7.280	2.047	157	6.227	16	31.370
2017*	985	3.404	11.244	7.528	1.911	174	6.752	135	32.133

\* Dado la que la UNED realiza al año 3 periodos de matrícula un estudiante puede variar de carrera y por ende de área de interés de un cuatrimestre a otro por lo que este dato puede contar que un mismo estudiante se encuentre en dos o más áreas de interés.

Nota: El dato se brinda de acuerdo al registrado por el estudiante en su momento de matrícula o producto de un cambio en su carrera efectuado posteriormente

Fuente: Sistema de Información para el apoyo a la toma de decisiones y la gestión institucional (SIATDGI) el día 22-3-2018. Elaborado por UIAE-CIEI

Ciencias Sociales representa el área de interés con un mayor porcentaje en matrícula regular.



**Gráfico 2.6 Distribución relativa de la matrícula anual de estudiantes regulares, según área de interés. 2017**

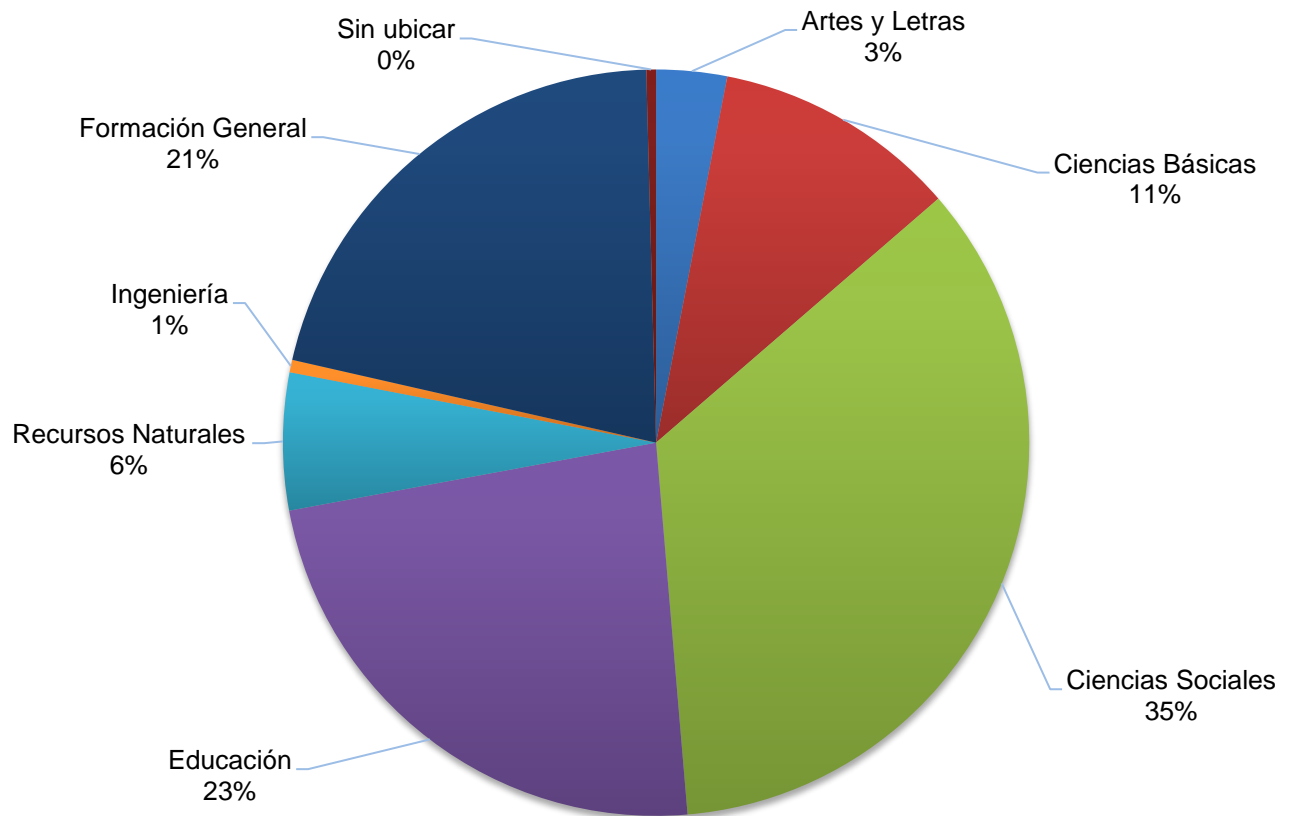

Fuente: Sistema de Información para el apoyo a la toma de decisiones y la gestión institucional (SIATDGI) el día 22-3-2018. Elaborado por UIAE-CIEI

**Gráfico 2.7 Matrícula regular ordinaria anual en grado y pregrado. 2005-2017**

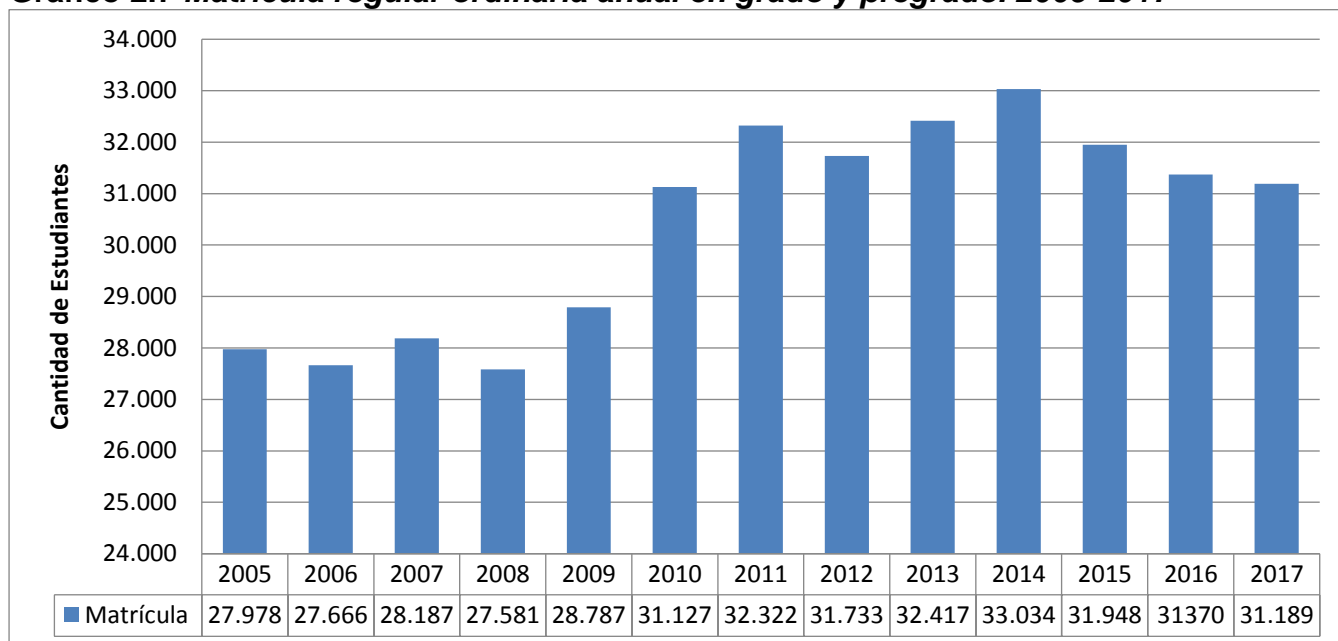

Fuente: Sistema de Información para el apoyo a la toma de decisiones y la gestión institucional (SIATDGI) el día 22-3-2018. Elaborado por UIAE-CIEI

**Cuadro 2.14 Matrícula de estudiantes regulares en pregrado y grado por año según sexo. 2005-2017**

Año	Total	Mujeres		Hombres		Sin ubicar	
		Absoluto	Relativo	Absoluto	Relativo	Absoluto	Relativo
2005	27.978	17.608	62,94	10.370	37,06	0	0,00
2006	27.666	17.295	62,51	10.371	37,49	0	0,00
2007	28.187	17.557	62,29	10.630	37,71	0	0,00
2008	27.581	17.111	62,04	10.470	37,96	0	0,00
2009	28.787	17.645	61,30	11.083	38,50	59	0,20
2010	31.127	19.097	61,35	12.029	38,64	1	0,00
2011	32.322	19.930	61,66	12.391	38,34	1	0,00
2012	31.733	19.852	62,56	11.881	37,44	0	0,00
2013	32.417	20.394	62,91	12.022	37,09	1	0,00
2014	33.034	20.877	63,20	12.156	36,80	1	0,00
2015	31.948	20.209	63,26	11.739	36,74	0	0,00
2016	31.370	19.879	63,37	11.491	36,63	0	0,00
2017	31.189	19.909	63,83	11.280	36,17	0	0,00

Fuente: Sistema de Información para el apoyo a la toma de decisiones y la gestión institucional (SIATDGI) el día 22-3-2018. Elaborado por UIAE-CIEI

**Infografía 2.3 Distribución relativa de estudiantes en matrícula regular ordinaria por sexo en el año 2017**



Fuente: Sistema de Información para el apoyo a la toma de decisiones y la gestión institucional (SIATDGI) el día 22-3-2018. Elaborado por UIAE-CIEI

**Cuadro 2.15 Matrícula de estudiantes regulares en pregrado y grado por año según grupo etario. 2005-2017**

Año	Sin información	Menores de 20 años	De 20 a 29 años	De 30 a 39 años	De 40 a 49 años	De 50 y más años	Total
2005	30	3.621	14.208	6.274	3.175	670	27.978
2006	25	3.354	14.394	6.095	3.157	641	27.666
2007	11	3.672	14.770	6.039	2.992	703	28.187
2008	5	3.036	14.577	6.162	3.025	776	27.581
2009	21	3.055	15.137	6.588	3.073	913	28.787
2010	8	3.461	16.430	7.218	3.071	939	31.127
2011	14	3.885	16.872	7.672	2.928	951	32.322
2012	22	3.547	16.594	7.874	2.742	954	31.733
2013	20	3.554	16.965	8.200	2.703	975	32.417
2014	18	3.718	17.217	8.504	2.627	950	33.034
2015	15	3.509	16.640	8.500	2.697	920	31.948
2016	5	3.538	15.977	8.445	2.519	886	31.370
2017	3	3.641	15.533	8.507	2.622	883	31.189

Fuente: Sistema de Información para el apoyo a la toma de decisiones y la gestión institucional (SIATDGI) el día 22-3-2018. Elaborado por UIAE-CIEI

El grupo etario de 20 a 29 años representa la mayor cantidad de estudiantes regulares.

**Gráfico 2.8 Cantidad relativa de estudiantes de matrícula regular por grupo etario. 2017**

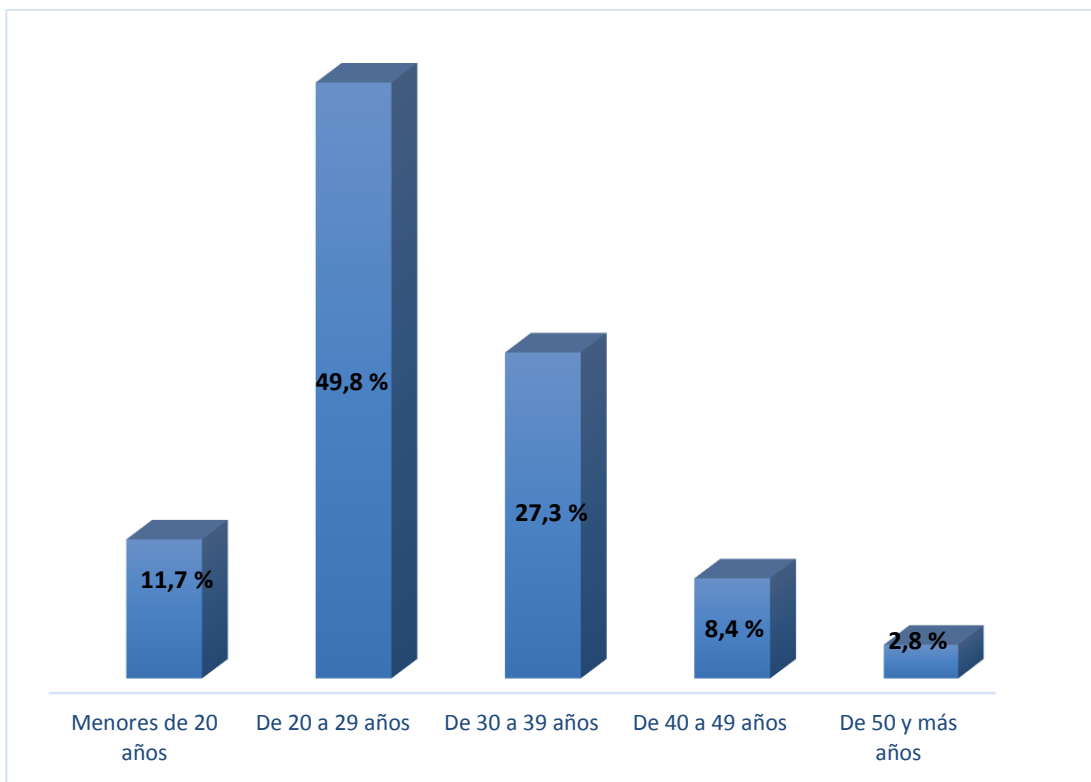

Nota: Existen 3 datos sin información, que corresponden a un 0,009%

Fuente: Sistema de Información para el apoyo a la toma de decisiones y la gestión institucional (SIATDGI) el día 22-3-2018. Elaborado por UIAE-CIEI

**Cuadro 2.16 Matrícula de estudiantes regulares en pregrado, grado por Centro Universitario y periodo académico. 2017**

Centro Universitario	Primer cuatrimestre	Primer semestre	Segundo cuatrimestre	Segundo semestre	Tercer cuatrimestre
Acosta	240	21	229	14	195
Alajuela	1427	94	1310	93	1118
Alajuela, sede interuniversitaria	41	71	31	59	15
Atenas	111	9	116	10	96
Buenos Aires	316	19	322	11	316
Cañas	268	23	274	25	249
Cartago	1663	130	1570	124	1388
Ciudad Neily	328	18	303	16	294
Dato sin coincidencia		1			

<b>Desamparados</b>	1060	87	1019	69	900
<b>Estudiantes en el extranjero</b>	39	3	30	2	31
<b>Estudiantes privados de libertad</b>	179	1	159		152
<b>Guápiles</b>	551	40	541	46	506
<b>Heredia</b>	1564	135	1519	102	1347
<b>Jicaral</b>	97	11	90	8	78
<b>La cruz</b>	129	14	124	12	119
<b>La Reforma</b>	62		75		85
<b>Liberia</b>	394	28	349	28	298
<b>Limón</b>	334	26	321	23	308
<b>Monteverde</b>	73		64	1	59
<b>Nicoya</b>	240	16	217	12	190
<b>Orotina</b>	171	13	149	15	135
<b>Osa</b>	137	8	121	7	114
<b>Palmares</b>	1550	146	1449	115	1294
<b>Pavón</b>	116	8	128	5	107
<b>Puerto Jiménez aula de Ceu 10</b>	30	3	28	1	23
<b>Puntarenas</b>	442	30	432	29	398
<b>Puriscal</b>	570	40	546	36	481
<b>Quepos</b>	167	12	165	8	156
<b>San Carlos</b>	897	69	788	54	732
<b>San Isidro de Pérez Zeledón</b>	1062	86	1065	76	1024
<b>San José</b>	4591	395	4235	375	3811
<b>San Marcos</b>	385	36	362	34	347
<b>San Vito</b>	308	20	312	25	281
<b>Santa Cruz</b>	207	9	199	7	176
<b>Sarapiquí</b>	216	15	213	21	193
<b>Siquirres</b>	211	21	215	24	212
<b>Talamanca</b>	133	5	127	5	130
<b>Tilaran</b>	102	7	91	4	87
<b>Turrialba</b>	839	60	803	55	721
<b>Upala</b>	342	21	328	23	317
<b>Total</b>	21592	1751	20419	1574	18483

Fuente: Sistema de Información para el apoyo a la toma de decisiones y la gestión institucional (SIATDGI) el día 22-3-2018. Elaborado por UIAE-CIEI

**Cuadro 2.17 Matrícula de estudiantes regulares en posgrado por sexo. 2005-2017**

Año	Total		Mujeres		Hombres		Sin ubicar	
	Absoluto	Relativo	Absoluto	Relativo	Absoluto	Relativo	Absoluto	Relativo
2005	812	501	61,70	311	38,30	0	0,00	
2006	770	468	60,78	302	39,22	0	0,00	
2007	868	512	58,99	356	41,01	0	0,00	
2008	886	518	58,47	368	41,53	0	0,00	
2009	886	502	56,66	380	42,89	4	0,45	
2010	915	542	59,23	373	40,77	0	0,00	
2011	971	551	56,75	420	43,25	0	0,00	
2012	990	569	57,47	421	42,53	0	0,00	
2013	832	507	60,94	325	39,06	0	0,00	
2014	940	549	58,40	391	41,60	0	0,00	
2015	940	542	57,66	398	42,34	0	0,00	
2016	906	511	56,40	395	43,60	0	0,00	
2017	755	432	57,22	323	42,78	0	0,00	

Fuente: Sistema de Administración de Estudiantes SAE el 22-3-2018. Elaborado por UIAE-CIEI

**Gráfico 2.9 Matrícula de estudiantes regulares en posgrado. 2005-2017**

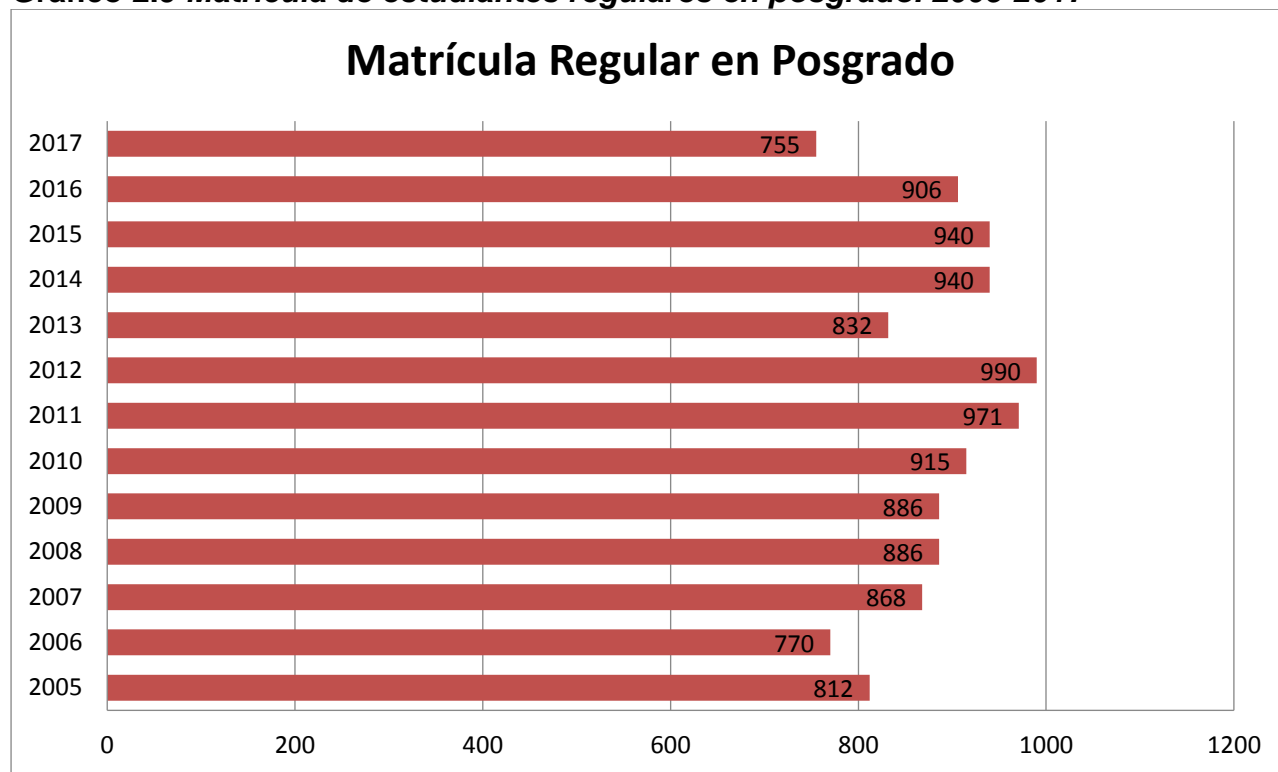

Fuente: Sistema de Administración de Estudiantes SAE el 22-3-2018. Elaborado por UIAE-CIEI

**Cuadro 2.18 Matrícula de estudiantes regulares en posgrado por grupo etario. 2005-2017**

Año	Sin información	Menores de 20 años	De 20 a 29 años	De 30 a 39 años	De 40 a 49 años	De 50 y más años	Total
2005	5	0	231	305	214	57	812
2006	7	0	201	307	188	67	770
2007	3	0	255	337	208	65	868
2008	1	0	272	347	199	67	886
2009	2	0	220	357	212	95	886
2010	1	0	221	419	194	80	915
2011	1	0	219	455	217	79	971
2012	0	0	232	451	219	88	990
2013	0	0	201	404	150	77	832
2014	0	0	217	476	177	70	940
2015	1	0	123	478	211	127	940
2016	0	0	155	424	222	105	906
2017	0	0	95	368	197	95	755

Fuente: Sistema de Administración de Estudiantes SAE el 22-3-2018. Elaborado por UIAE-CIEI

**Cuadro 2.19 Matrícula anual de estudiantes regulares de Extensión universitaria, según programa. 2005-2017.**

Año	Desarrollo educativo	Desarrollo Gerencial	Gestión local	Comunicación y tecnología	Sin ubicar	Total
2005	19	0	141	1	1	162
2006	19	0	162	1	0	182
2007	11	0	221	0	2	234
2008	0	1	149	1	1	152
2009	0	0	151	10	2	163
2010	0	0	134	8	0	142
2011	0	0	133	5	0	138
2012	0	0	99	1	2	102
2013	0	0	132	9	0	141
2014	0	1	118	8	2	129
2015	0	0	110	7	1	118
2016	0	0	46	50	0	96
2017	0	0	136	47	13	196

Nota: Incluye solamente la matrícula de técnicos de Extensión universitaria.

Fuente: Sistema de Información para el apoyo a la toma de decisiones y la gestión institucional (SIATDGI) el día 22-3-2018. Elaborado por UIAE-CIEI

**Cuadro 2.20 Matrícula de estudiantes regulares en Extensión universitaria por sexo. 2005-2017**

Año	Total	Mujeres		Hombres	
		Absoluto	Relativo	Absoluto	Relativo
2005	162	105	64,81	57	35,19
2006	182	126	69,23	56	30,77
2007	234	149	63,68	85	36,32
2008	152	86	56,58	66	43,42
2009	163	89	54,60	74	45,40
2010	142	51	35,92	91	64,08
2011	138	40	28,99	98	71,01
2012	102	27	26,47	75	73,53
2013	141	48	34,04	93	65,96
2014	129	39	30,23	90	69,77
2015	118	43	36,44	75	63,56
2016	96	26	27,08	70	72,92
2017	196	62	31,63	134	68,37

Nota: Incluye solamente la matrícula de técnicos de Extensión universitaria.

Fuente: Sistema de Información para el apoyo a la toma de decisiones y la gestión institucional (SIATDGI) el día 22-3-2018. Elaborado por UIAE-CIEI

**Infografía 2.4 Distribución relativa de estudiantes regulares en Extensión Universitaria por sexo en el año 2017**

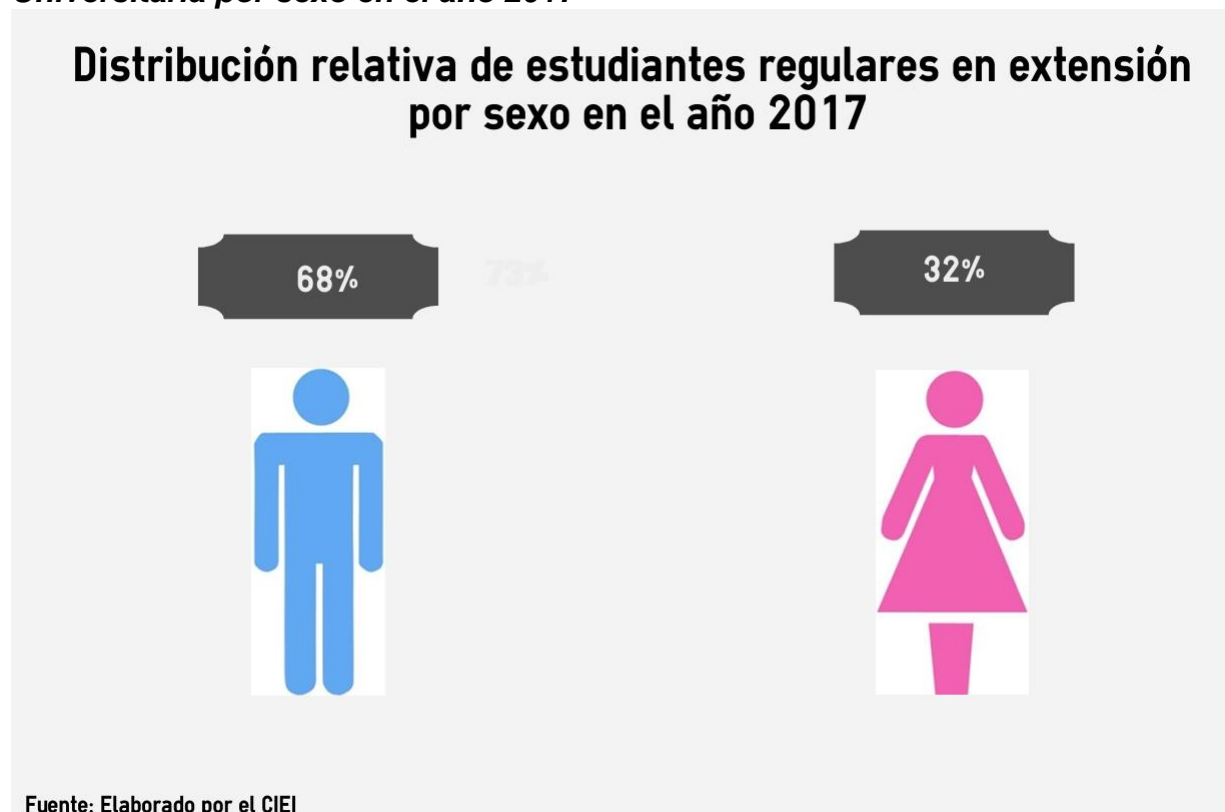



**Cuadro 2.21 Matrícula de estudiantes regulares en Extensión Universitaria por grupo etario. 2005-2017**

Año	Menores de 20 años	De 20 a 29 años	De 30 a 39 años	De 40 a 49 años	De 50 y más años	Total
2005	15	38	40	45	24	162
2006	9	46	44	64	19	182
2007	7	63	59	70	35	234
2008	2	41	31	45	33	152
2009	4	45	36	39	39	163
2010	16	45	39	29	13	142
2011	14	52	40	23	9	138
2012	12	42	32	12	4	102
2013	12	62	46	14	7	141
2014	14	53	38	16	8	129
2015	10	49	34	12	13	118
2016	7	40	34	3	12	96
2017	12	53	64	30	37	196

Nota: Incluye solamente la matrícula de técnicos de Extensión universitaria.

Fuente: Sistema de Información para el apoyo a la toma de decisiones y la gestión institucional (SIATDGI) el día 22-3-2018. Elaborado por UIAE-CIEI

**Cuadro 2.22 Matrícula de estudiantes regulares en cursos libres por sexo. 2005-2017**

Año	Total	Mujeres		Hombres		Sin ubicar	
		Absoluto	Relativo	Absoluto	Relativo	Absoluto	Relativo
2005	4.396	2.933	66,72	1.463	33,28	0	0,00
2006	4.899	3.275	66,85	1.624	33,15	0	0,00
2007	5.435	3.580	65,87	1.855	34,13	0	0,00
2008	6.893	4.769	69,19	2.124	30,81	0	0,00
2009	5.735	3.917	68,30	1.785	31,12	33	0,58
2010	6.609	4.329	65,50	2.280	34,50	0	0,00
2011	5.713	3.666	64,17	2.045	35,80	2	0,04
2012	5.563	3.704	66,58	1.858	33,40	1	0,02
2013	4.830	3.250	67,29	1.580	32,71	0	0,00
2014	4.925	3.361	68,24	1.564	31,76	0	0,00
2015	4.708	3.191	67,78	1.517	32,22	0	0,00
2016	4.999	3.411	68,23	1.588	31,77	0	0,00
2017	4.766	3.165	66,41	1.601	33,59	0	0,00

Fuente: Sistema de Información para el apoyo a la toma de decisiones y la gestión institucional (SIATDGI) el día 22-3-2018. Elaborado por UIAE-CIEI

El año 2016 representa la mayor cantidad de estudiantes en cursos libres a partir del año 2012.

**Gráfico 2.10 Matrícula de estudiantes regulares de cursos libres periodo. 2005-2017**

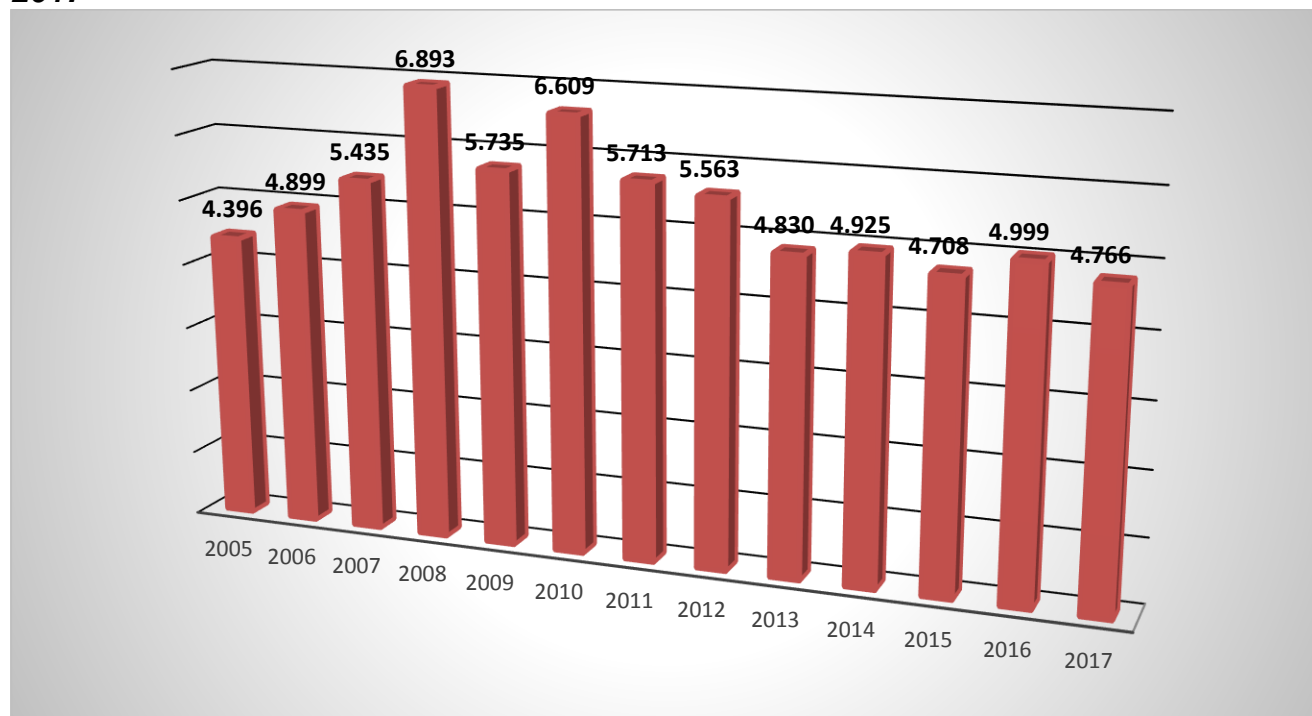

Fuente: Sistema de Información para el apoyo a la toma de decisiones y la gestión institucional (SIATDGI) el día 22-3-2018. Elaborado por UIAE-CIEI

**Cuadro 2.23 Matrícula de estudiantes regulares en cursos libres por grupo etario. 2005-2017**

Año	Sin información	Menores de 20 años	De 20 a 29 años	De 30 a 39 años	De 40 a 49 años	De 50 y más años	Total
2005	74	520	1.858	886	595	463	4.396
2006	112	600	2.080	969	593	545	4.899
2007	99	717	2.145	1.115	642	717	5.435
2008	129	726	2.765	1.391	890	992	6.893
2009	166	577	2.579	1.278	731	404	5.735
2010	112	634	2.933	1.609	818	503	6.609
2011	122	517	2.538	1.474	665	397	5.713
2012	85	440	2.426	1.439	670	503	5.563
2013	61	364	2.045	1.267	579	514	4.830
2014	69	357	2.040	1.442	584	433	4.925
2015	52	360	2.034	1.361	530	371	4.708
2016	1	414	2.066	1.582	530	406	4.999
2017	1	408	1.902	1.485	588	382	4.766

Fuente: Sistema de Información para el apoyo a la toma de decisiones y la gestión institucional (SIATDGI) el día 22-3-2018. Elaborado por UIAE-CIEI

Infografía 2.5 Datos de Matrícula por sexo. 2017

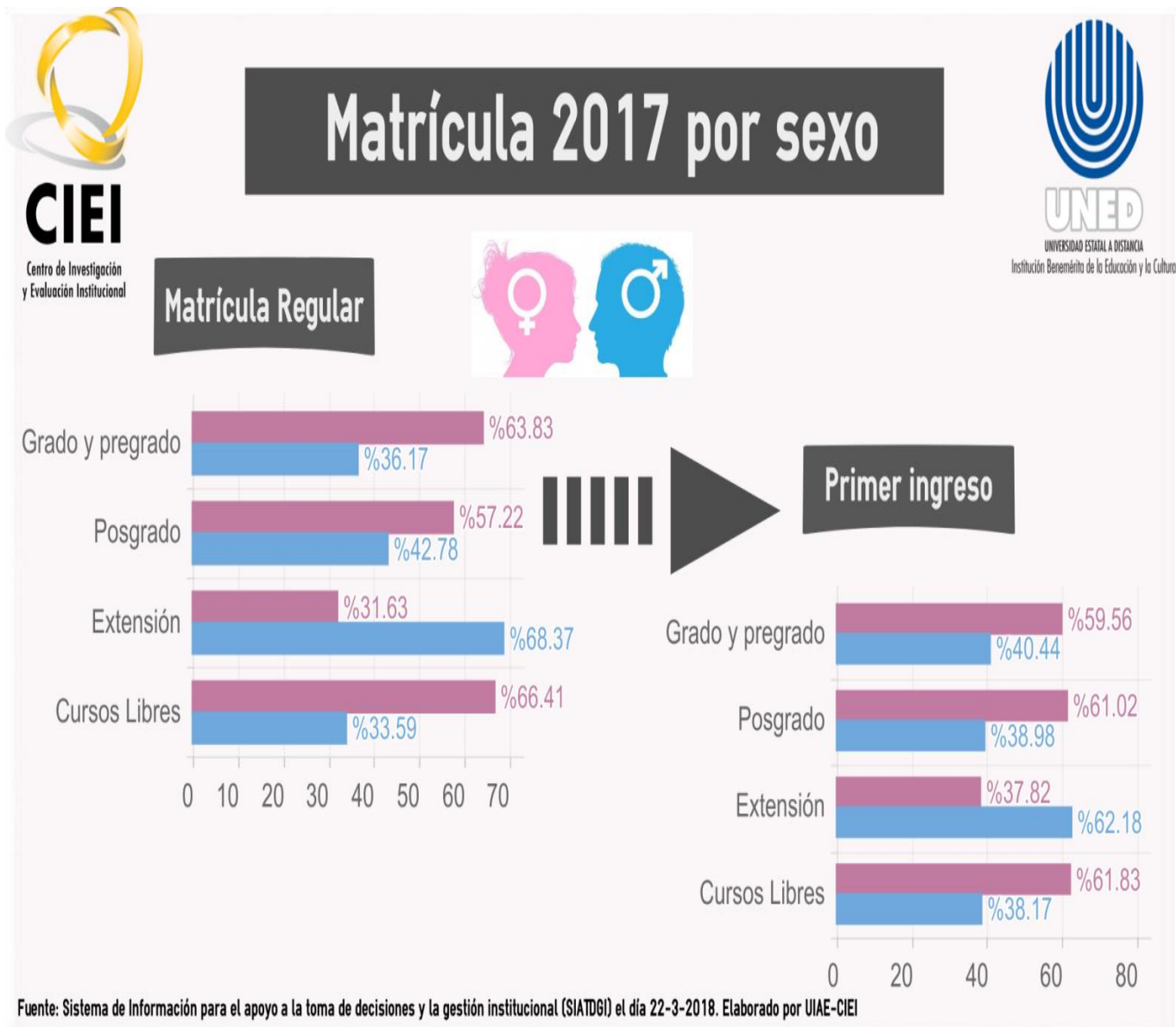

Fuente de datos de posgrado: Sistema de Administración de Estudiantes SAE el 22-3-2018. Elaborado por UIAE-CIEI

### 3. Dirección de Extensión



**UNED**

**UNIVERSIDAD ESTATAL A DISTANCIA**

Institución Benemérita de la Educación y la Cultura

### 3.1 Matrícula Dirección de Extensión

Este apartado se basa en la información de los Procesos Formativos recopilada por la Dirección de Extensión Universitaria, la misma no se captura en la Oficina de Registro por medio del Sistema de Administración de Estudiantes SAE; comprende Proyectos, Cursos y Acciones de Capacitación (talleres, charlas, seminarios, jornadas, encuentros, etc.).

**Cuadro 3.1 Cantidad de procesos formativos y participantes, por Programa en la Dirección de Extensión. 2016-2017**

DIRECCIÓN - ÁREA O PROGRAMA	2016		2017	
	CANTIDAD PROCESOS FORMATIVOS	CANTIDAD DE PARTICIPANTES	CANTIDAD PROCESOS FORMATIVOS	CANTIDAD DE PARTICIPANTES
<b>ÁREA DE COMUNICACIÓN Y TECNOLOGÍA (ACT)</b>				
Acciones de capacitación	2	11	26	270
Cursos	0	0	50	633
Proyectos	8	1.269		
<b>CENTRO DE IDIOMAS (CI)</b>				
Acciones de capacitación	2	14		
Cursos	106	1.623	128	1.779
<b>DIRECCIÓN DE EXTENSIÓN UNIVERSITARIA (DIREXTU)</b>				
Acciones de capacitación	41	827	65	1.263
<b>INSTITUTO DE FORMACIÓN Y CAPACITACIÓN MUNICIPAL Y DESARROLLO LOCAL (IFCMDL)</b>				
Acciones de capacitación	19	242	54	973
Cursos	39	1.064	25	539
<b>PROGRAMA DE DESARROLLO EDUCATIVO (PDE)</b>				
Acciones de capacitación	11	278		
Cursos	41	906	41	957
<b>PROGRAMA DE DESARROLLO GERENCIAL (PDG)</b>				
Acciones de capacitación	0	0	3	58
Cursos	0	0	8	250
Proyectos	6	533		
<b>PROGRAMA DE GESTIÓN LOCAL (PGL)</b>				
Acciones de capacitación	8	152	34	953
Cursos	2	34	3	49
Proyectos	14	506	14	477
<b>PROGRAMA DE PROMOCIÓN CULTURAL Y RECREATIVA (PPCR)</b>				
Acciones de capacitación	23	364	31	605
Cursos	29	458	40	471
<b>Total</b>	<b>349</b>	<b>8.281</b>	<b>522</b>	<b>9.277</b>

Nota: (No se realiza distinción del estudiante por cédula)

Fuente: Dirección de Extensión Universitaria con datos recopilados al 28 de febrero del 2018, por las áreas: Dirección de Extensión Universitaria, Área de Comunicación y Tecnología, Centro de Idiomas,

Instituto de Formación y Capacitación Municipal y los Programas (Gestión Local, Desarrollo Gerencial, Desarrollo Educativo, Promoción Cultural y Recreativa).

**Cuadro 3.2 Cantidad de participantes en Procesos Formativos de la Dirección de Extensión Universitaria para el año 2015-2017**

AÑO	CANTIDAD
2015	4.059
2016	8.281
2017	9.277

Nota: No se realiza distinción del estudiante por cédula.

Fuente: Dirección de Extensión Universitaria con datos recopilados al 28 de febrero del 2018, por las áreas: Dirección de Extensión Universitaria, Área de Comunicación y Tecnología, Centro de Idiomas, Instituto de Formación y Capacitación Municipal y los Programas (Gestión Local, Desarrollo Gerencial, Desarrollo Educativo, Promoción Cultural y Recreativa).

**Gráfico 3.1 Cantidad de participantes en procesos formativos de la Dirección de Extensión Universitaria. 2015-2017.**

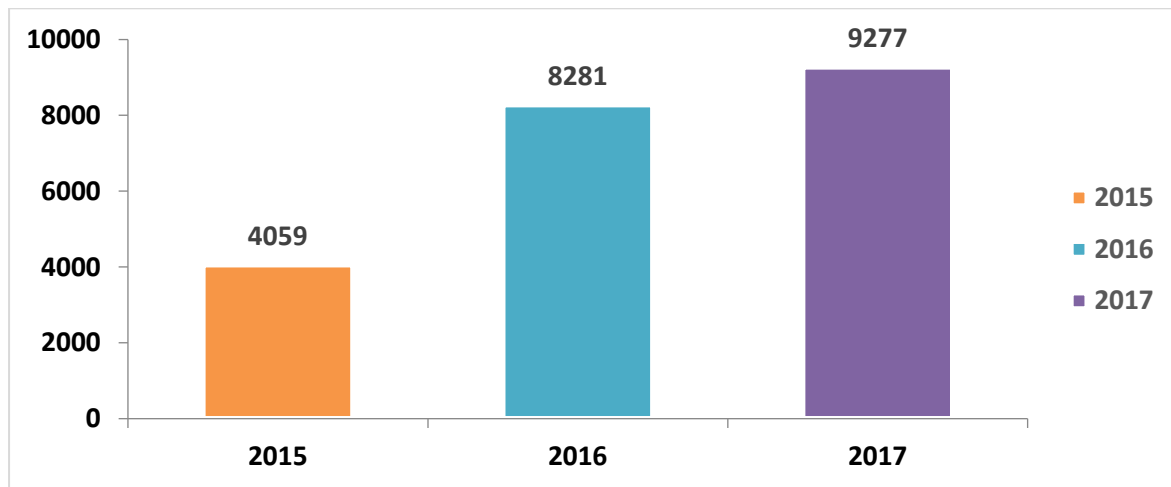

Fuente: Dirección de Extensión Universitaria con datos recopilados al 28 de febrero del 2018, por las áreas: Dirección de Extensión Universitaria, Área de Comunicación y Tecnología, Centro de Idiomas, Instituto de Formación y Capacitación Municipal y los Programas (Gestión Local, Desarrollo Gerencial, Desarrollo Educativo, Promoción Cultural y Recreativa).

**Cuadro 3.3 Cantidad de participantes en Procesos Formativos por programas en la Dirección de Extensión para el año 2015-2017**

ÁREA	2015	2016	2017
Área de Comunicación y Tecnología	837	1.280	903
Centro de Idiomas	340	1.637	1.779
Dirección de Extensión Universitaria	23	827	1.263
Instituto de Formación y Capacitación Municipal	862	1.306	1.512
Programa de Desarrollo Educativo	385	1.184	957
Programa de Desarrollo Gerencial	715	533	308
Programa Gestión Local	285	692	1.479
Programa Promoción Cultural	612	822	1.076
<b>Total general</b>	<b>4.059</b>	<b>8.281</b>	<b>9.277</b>

Nota: (No se realiza distinción del estudiante por cédula)

Fuente: Dirección de Extensión Universitaria con datos recopilados al 28 de febrero del 2018, por las áreas: Dirección de Extensión Universitaria, Área de Comunicación y Tecnología, Centro de Idiomas, Instituto de Formación y Capacitación Municipal y los Programas (Gestión Local, Desarrollo Gerencial, Desarrollo Educativo, Promoción Cultural y Recreativa).

**Gráfico 3.2 Cantidad de participantes en procesos formativos por Programa en la Dirección de extensión. 2015-2017**

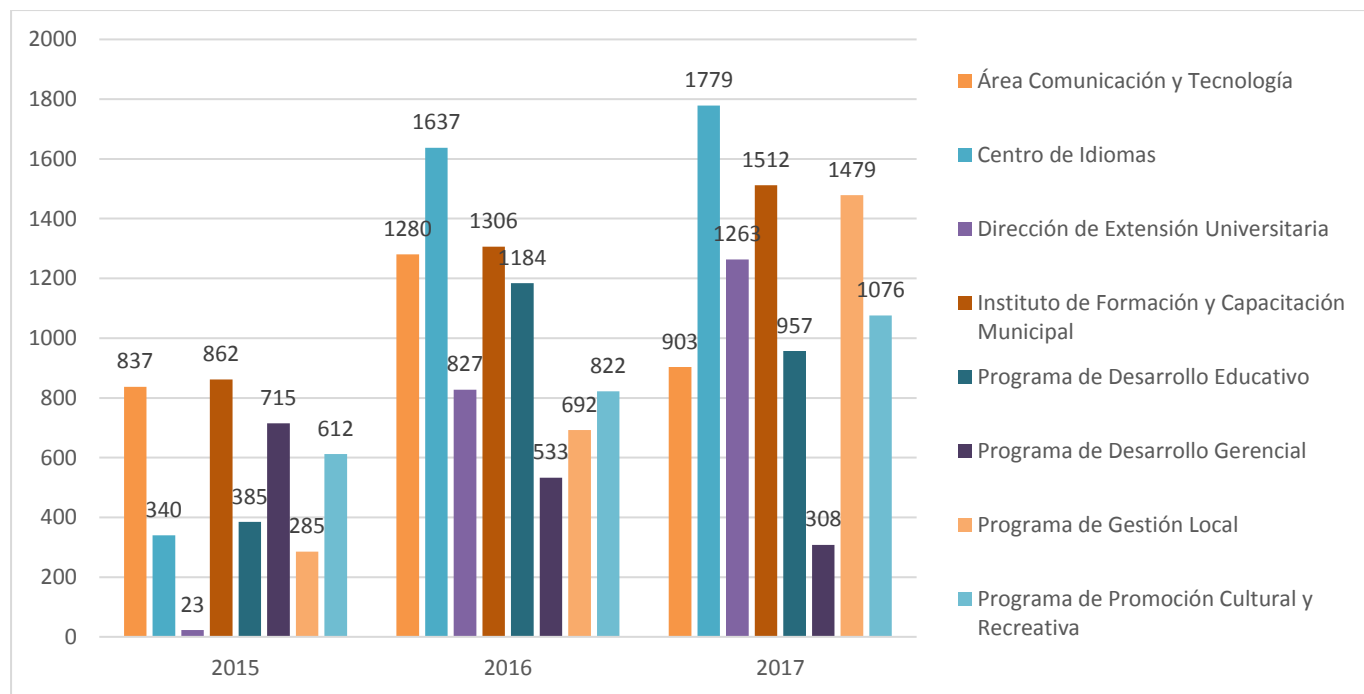

Fuente: Dirección de Extensión Universitaria con datos recopilados al 28 de febrero del 2018, por las áreas: Dirección de Extensión Universitaria, Área de Comunicación y Tecnología, Centro de Idiomas, Instituto de Formación y Capacitación Municipal y los Programas (Gestión Local, Desarrollo Gerencial, Desarrollo Educativo, Promoción Cultural y Recreativa).

**Gráfico 3.3 Cantidad de procesos formativos y participantes por Programa. 2017**

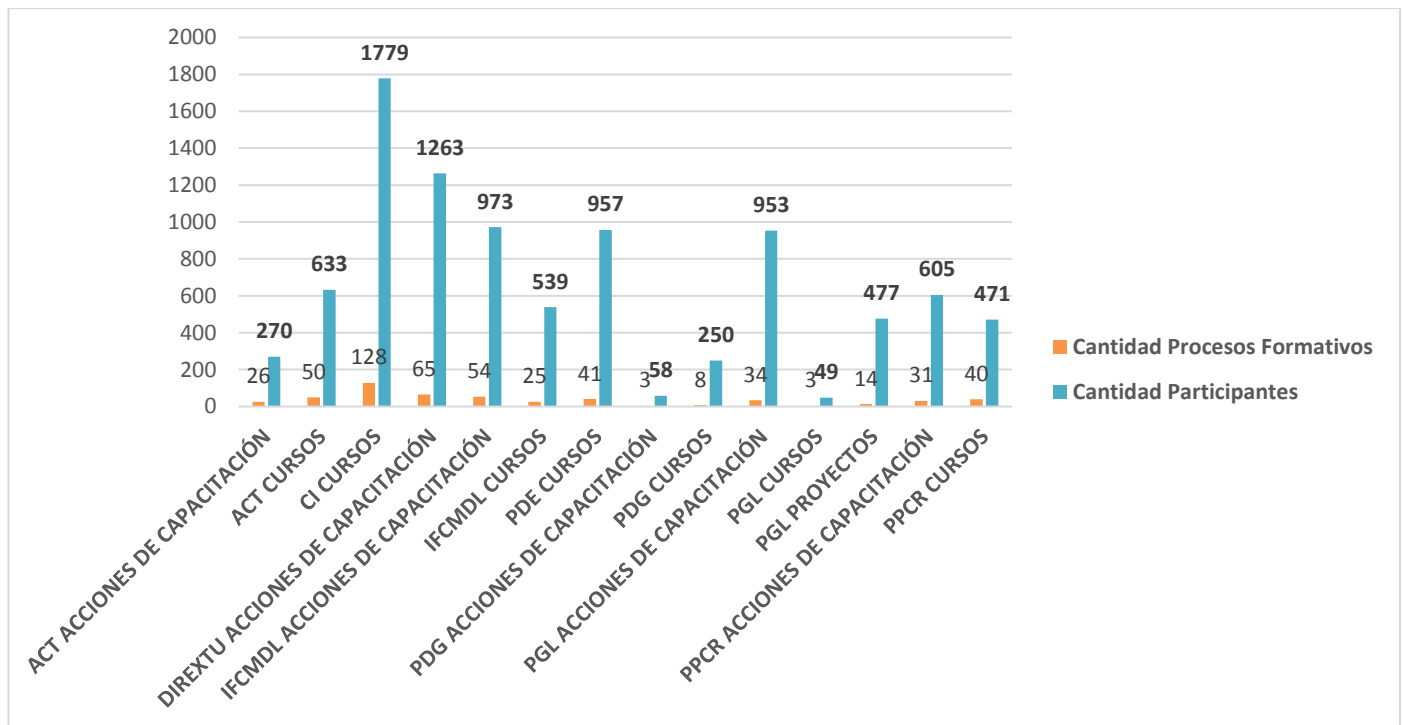

Fuente: Dirección de Extensión Universitaria con datos recopilados al 28 de febrero del 2018, por las áreas: Dirección de Extensión Universitaria, Área de Comunicación y Tecnología, Centro de Idiomas, Instituto de Formación y Capacitación Municipal y los Programas (Gestión Local, Desarrollo Gerencial, Desarrollo Educativo, Promoción Cultural y Recreativa).



## 4. Graduación



UNED

UNIVERSIDAD ESTATAL A DISTANCIA

Institución Benemérita de la Educación y la Cultura

## 4.1 Cantidad de Títulos otorgados

**Cuadro 4.1 Diplomas otorgados a la población estudiantil 2005-2017**

Año	Técnico	Profesorado	Diplomado	Bachillerato	Licenciatura	Maestría	Doctorado
2005	127	33	720	792	588	224	4
2006	66	33	671	832	561	198	9
2007	20	33	697	751	651	173	8
2008	27	20	614	817	583	139	15
2009	165	25	711	800	551	170	18
2010	33	31	748	733	584	190	4
2011	29	22	695	787	593	148	7
2012	22	24	776	789	460	130	8
2013	0	27	873	818	344	178	12
2014	8	37	906	839	514	175	5
2015	14	38	983	880	648	179	12
2016	44	25	1.001	880	841	140	3
2017	3	29	1.160	880	647	133	12

Nota: El Técnico no es considerado un grado académico.

Nota 2: Una persona puede obtener más de un título por año.

Fuente: Sistema de Información para el apoyo a la toma de decisiones y la gestión institucional (SIATDGI) el día 22-3-2018. Elaborado por UIAE-CIEI

El diplomado representa la mayor cantidad de diplomas en el 2017.

**Gráfico 4.1 Cantidad relativa de diplomas otorgados a la población estudiantil. 2017**

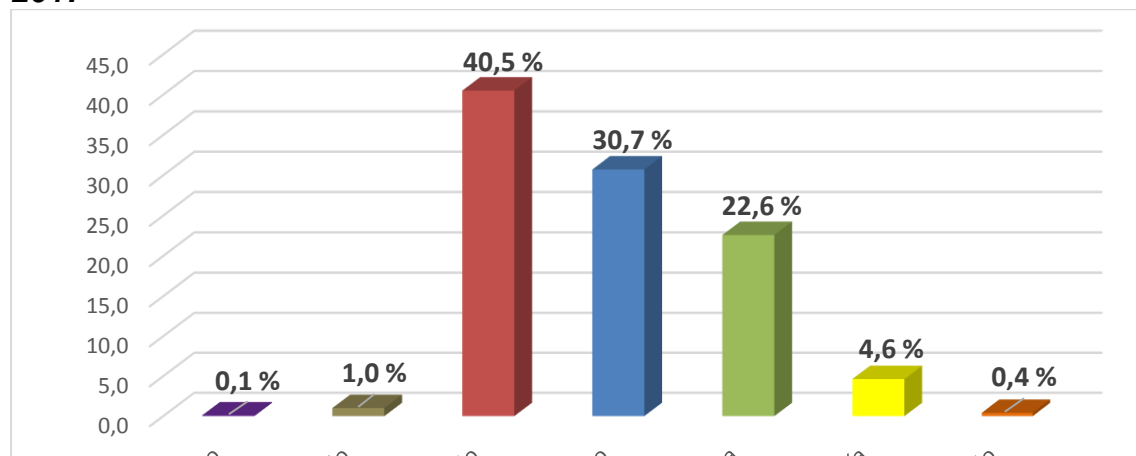

Fuente: Sistema de Información para el apoyo a la toma de decisiones y la gestión institucional (SIATDGI) el día 22-3-2018. Elaborado por UIAE-CIEI

**Cuadro 4.2 Títulos entregados por instancias académicas. 2017**

Instancia	Bachillerato	Diplomado	Doctorado	Licenciatura	Maestría	Profesorado	Técnico	Total
Ciencias de la administración	225	453	-	106	-	-	-	784
Ciencias de la educación	308	352	-	378	-	-	-	1038
Ciencias exactas y naturales	181	145	-	128	-	25	-	479
Ciencias sociales humanidades	166	210	-	35	-	4	-	415
Dirección extensión	-	-	-	-	-	-	3	3
Sistema estudios de posgrado	-	-	12	-	133	-	-	145
<b>Totales</b>	<b>880</b>	<b>1160</b>	<b>12</b>	<b>647</b>	<b>133</b>	<b>29</b>	<b>3</b>	<b>2864</b>

Fuente: Sistema de Información para el apoyo a la toma de decisiones y la gestión institucional (SIATDGI) el día 22-3-2018. Elaborado por UIAE-CIEI

Nota: Una persona puede obtener más de un título por año, y por lo tanto graduarse en más de un área.

## Infografía 4.1 Datos de estudiantes graduados 2017



### Datos de personas graduadas año 2017



#### Cantidad de personas graduadas por región año 2017

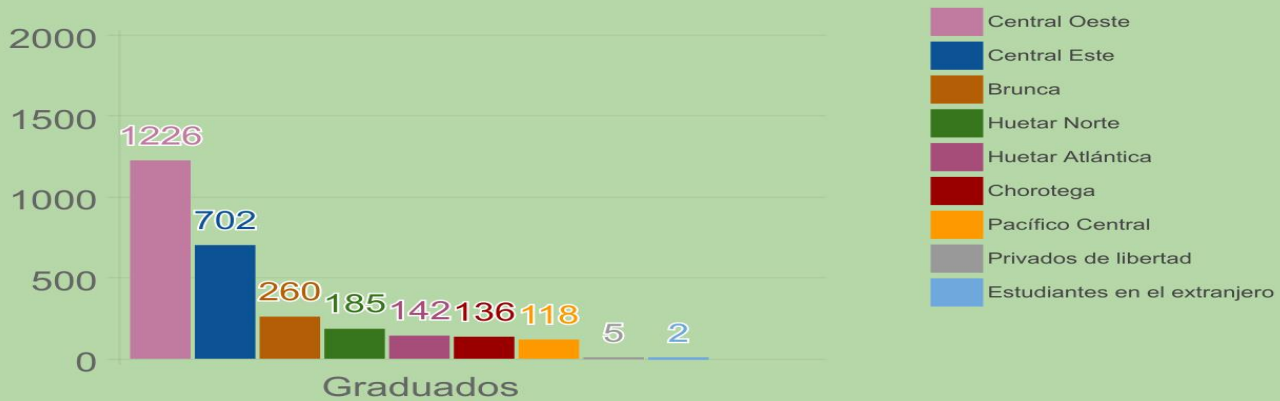

#### Cantidad de personas graduadas por sexo año 2017



#### Personas graduadas por instancia año 2017

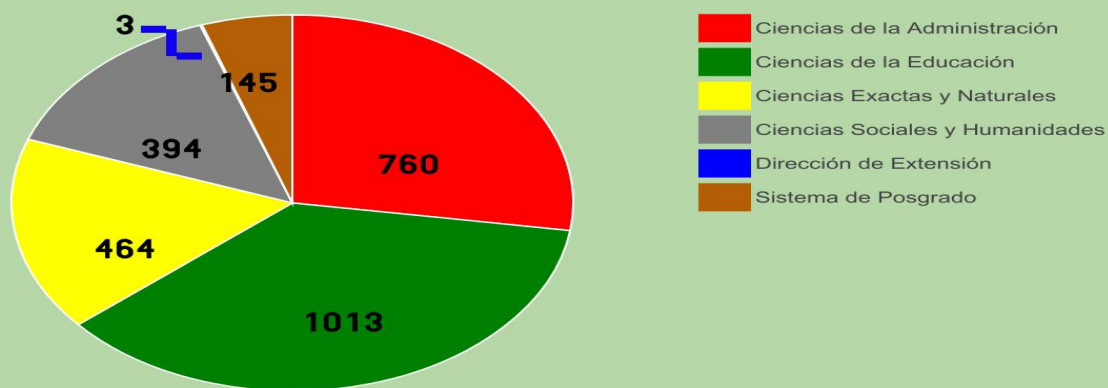

Fuente: SIATDGI (06/04/2018) Elaborado por UIAE-CIEI

Nota: Durante el 2017, 3 persona se graduaron en dos instancias diferentes

La Escuela de Educación representa el mayor porcentaje de graduados.

**Gráfico 4.2 Distribución relativa de títulos otorgados por instancia académica. 2017**

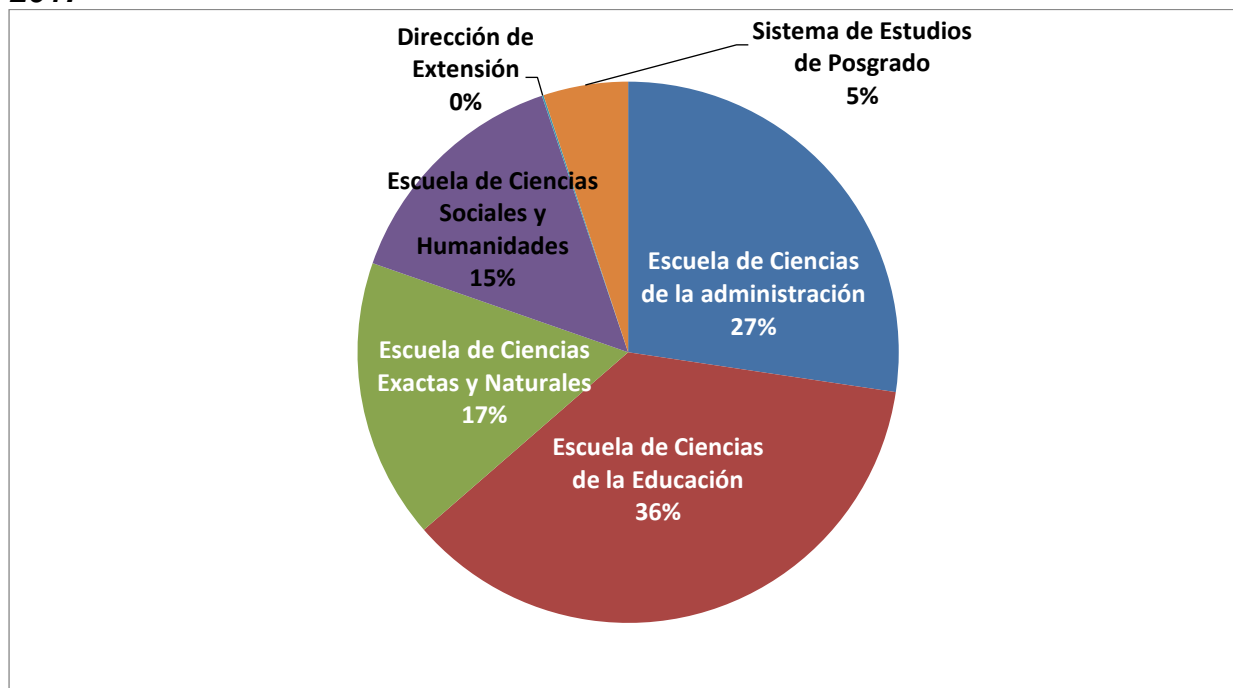

Fuente: Sistema de Información para el apoyo a la toma de decisiones y la gestión institucional (SIATDGI) el día 22-3-2018. Elaborado por UIAE-CIEI

**Cuadro 4.3 Títulos otorgados por la Escuela Ciencias de la Administración 2017**

Carrera	Bachillerato	Diplomado	Licenciatura	Total general
Administración de Empresas, énfasis Empresas cooperativas y asociativas	1	-	-	1
Administración de Empresas, énfasis negocios internacionales	16	-	5	21
Administración de Empresas, énfasis. dirección empresas	20	-	19	39
Administración de empresas	-	453	-	453
Administración de empresas, énfasis mercadeo	13	-	8	21
Administración de empresas, énfasis en contaduría	53	-	34	87
Administración de Empresas, énfasis en producción	6	-	3	9
Administración empresas, énfasis n banca y finanzas	63	-	10	73
Administración empresas, énfasis recursos humanos	54	-	28	82
<b>Totales</b>	<b>226</b>	<b>453</b>	<b>107</b>	<b>786</b>

Fuente: Sistema de Información para el apoyo a la toma de decisiones y la gestión institucional (SIATDGI) el día 22-3-2018. Elaborado por UIAE-CIEI

**Cuadro 4.4 Títulos otorgados por la Escuela Ciencias de la Educación 2017**

Carrera	Bachillerato	Diplomado	Licenciatura	Total general
Administración educativa	6	-	43	49
Ciencias de la educación énfasis en I y II ciclo	1	-	-	1
Docencia	-	-	131	131
Educación preescolar: estimulación y corrección del lenguaje	-	-	28	28
Educación cívica	-	-	1	1
Educación especial	51	-	16	67
Educación general básica (I y II ciclos)	167	262	101	511
Educación preescolar	74	90	36	194
Enseñanza de los estudios sociales y educación. cívica	-	-	11	11
Informática educativa	11	-	12	23
<b>Totales</b>	<b>310</b>	<b>352</b>	<b>379</b>	<b>1016</b>

Fuente: Sistema de Información para el apoyo a la toma de decisiones y la gestión institucional (SIATDGI) el día 22-3-2018. Elaborado por UIAE-CIEI

**Cuadro 4.5 Títulos otorgados por la Escuela Ciencias Exactas y Naturales 2017**

Carrera	Bachillerato	Diplomado	Licenciatura	Profesorado	Total general
Administración de empresas agropecuarias	2	4	-	-	6
Administración de servicios de salud	28	26	6	-	57
Agroindustria	5	5	-	-	8
Enseñanza de la matemática	11	-	3	9	21
Enseñanza de las ciencias naturales	20	-	15	16	43
Informática (diplomado)	-	59	-	-	59
Ingeniería agroindustrial	4	-	1	-	5
Ingeniería agronómica	26	-	9	-	35
Ingeniería informática y administración de proyectos	-	-	26	-	26
Ingeniería informática y calidad de software	-	-	14	-	14
Ingeniería informática y desarrollo/de aplicación web	-	-	15	-	15
Ingeniería informática(bachillerato)	56	-	-	-	56
Ingeniería informática(licenciatura)	-	-	2	-	2
Manejo de recursos naturales	24	-	37	-	61
Registros y estadísticas en salud	6	51	-	-	56
<b>Total</b>	<b>182</b>	<b>145</b>	<b>128</b>	<b>25</b>	<b>464</b>

Fuente: Sistema de Información para el apoyo a la toma de decisiones y la gestión institucional (SIATDGI) el día 22-3-2018. Elaborado por UIAE-CIEI

**Cuadro 4.6 Títulos otorgados por la Escuela Ciencias Sociales y Humanidades 2017**

Carrera	Bachillerato	Diplomado	Licenciatura	Profesorado	Total general
Administración policial y prevención del delito	-	-	1	-	1
Bibliotecología, bibliotecas educativas y centros de recursos	53	54	5	-	112
Bibliotecología y nuevas tecnologías de información y comunicación	10	21	2	-	33
Ciencias criminológicas	10	-	-	-	10
Ciencias criminológicas (bachillerato)	21	-	-	-	21
Ciencias de la educación I y II c/concent.enseñ. ingles	1	-	-	-	1
Ciencias policiales	1	-	-	-	1
Ciencias policiales (bachillerato)	3	-	-	-	3
Criminología	-	-	6	-	6
Enseñanza de la religión	5	-	-	-	5
Enseñanza del francés	3	-	4	4	11
Enseñanza del inglés i y ii ciclos	19	13	10	-	42
Estudios universitarios	2	-	-	-	2
Gestión turística sostenible	27	34	-	-	61
Música con énfasis en estudios instrumentales	9	-	-	-	9
Secretariado administrativo	-	88	-	-	88
Teología	3	-	7	-	10
<b>Totales</b>	<b>167</b>	<b>210</b>	<b>35</b>	<b>4</b>	<b>416</b>

Fuente: Sistema de Información para el apoyo a la toma de decisiones y la gestión institucional (SIATDGI) el día 22-3-2018. Elaborado por UIAE-CIEI

**Cuadro 4.7 Títulos otorgados del Sistema de Posgrado 2017**

Carrera	Doctorado	Maestría
Administración. de servicios de salud sostenible(maestría)	-	16
Administración de medios de comunicación(maestría)	-	2
Administración de negocios(maestría)	-	34
Administración educativa(maestría)	-	5
Ciencias de la administración(doctorado)	3	-
Ciencias naturales p/el desarrollo(ITCR-UNA-UNED)	3	-
Criminología (maestría)	-	5
Derecho del trabajo y de la segur. social (maestría)	-	3
Derecho constitucional(maestría)	-	5
Derecho económico énfasis en comercio internacional. (maestría)	-	1
Derecho(doctorado)	3	-
Derechos humanos (maestría)	-	9
Educación (doctorado)	3	-

Educación a distancia(maestría)	-	2
Estudio de la violencia social y familiar(maestría)	-	9
Gerencia y negociaciones internacionales(maestría)	-	7
Manejo de recursos naturales (maestría)	-	1
Propiedad intelectual(maestría)	-	3
Psicopedagogía (maestría)	-	11
Tecnología educativa(maestría)	-	11
Valuación (maestría)	-	9
<b>Total</b>	<b>12</b>	<b>133</b>

Fuente: Sistema de Información para el apoyo a la toma de decisiones y la gestión institucional (SIATDGI) el día 22-3-2018. Elaborado por UIAE-CIEI

#### **Cuadro 4.8 Personas graduadas por Centro Universitario. 2017**

Centro Universitario	Mujeres	Hombres	Total	
Acosta		28	7	35
Alajuela		108	45	153
Alajuela, sede interuniversitaria			1	1
Atenas		7	6	13
Atenas sede interuniversitaria		1		1
Buenos aires		27	4	31
Cañas		24	8	32
Cartago		183	59	242
Ciudad Neily		24	6	30
Desamparados		116	37	153
Estudiantes en el extranjero		2		2
Estudiantes privados de libertad		1	4	5
Guápiles		63	10	73
Heredia		131	56	187
Jicaral		10	2	12
La cruz		10	5	15
La reforma			1	1
Liberia		28	8	36
Limón		36	6	42
Monteverde		5		5
Nicoya		19	6	25
Orotina		22	4	26
Osa		11	1	12
Palmares		164	56	220
Pavón		10	1	11
Puerto Jiménez aula de ceu 10		4		4
Puntarenas		39	15	54
Puriscal		63	14	77
Quepos		16	5	21
San Carlos		92	24	116
San isidro de Perez Zeledón		114	32	146



San Jose	422	228	650
San marcos	49	9	58
San vito	34	3	37
Santa cruz	10	5	15
Sarapiquí	20	1	21
Siquirres	21	1	22
Talamanca	4	1	5
Tilarán	12	1	13
Turrialba	109	28	137
Upala	26	11	37
<b>Total general</b>	<b>2065</b>	<b>711</b>	<b>2776</b>

Fuente: Sistema de Información para el apoyo a la toma de decisiones y la gestión institucional (SIATDGI) el día 22-3-2018. Elaborado por UIAE-CIEI

## 5. Becas



**UNED**

**UNIVERSIDAD ESTATAL A DISTANCIA**

Institución Benemérita de la Educación y la Cultura

## 5.1 Dirección de Asuntos Estudiantiles

### Becas asignadas

**Cuadro 5.1 Cantidad de Becas asignadas por categoría y periodo académico, según año. 2005-2017**

Categoría de becas	2005	2006	2007	2008	2009	2010	2011	2012	2013	2014	2015	2016	2017
<b>Con ayuda económica y exoneración 100%</b>													
I cuatrimestre	22	32	47	44	56	242	397	358	612	662	574	755	1135
II cuatrimestre	23	32	47	41	55	296	398	421	577	571	591	925	1153
III cuatrimestre	23	38	44	45	211	374	381	533	598	550	760	1204	1088
<b>Exonera 100% matrícula</b>													
I cuatrimestre	924	1.084	1.313	1.540	1.783	2.849	3.569	3.475	4.131	4.362	4.487	4.643	5.146
II cuatrimestre	819	996	1.080	1.281	1.631	2.642	3.004	3.878	4.569	4.536	4.526	4.681	5.453
III cuatrimestre	962	1.031	1.394	1.503	2.389	3.287	3.370	4.171	4.627	4.544	4.527	4.805	5.535
<b>Exonera 75,50,25% de matrícula</b>													
I cuatrimestre	1.418	1.705	1.472	1.399	1.385	1.110	1.242	1.449	1.859	2.471	2.627	2.482	2.373
II cuatrimestre	1.124	1.273	1.358	1.258	1.247	1.002	1.149	1.819	2.114	2.879	2.776	2.383	2.496
III cuatrimestre	1.480	1.542	1.467	1.466	1.073	1.276	1.399	1.744	2.265	2.732	2.564	2.259	2.513
<b>Total</b>													
I cuatrimestre	2.364	2.821	2.832	2.983	3.224	4.201	5.208	5.282	6.602	7.495	7.685	7.880	8.654
II cuatrimestre	1.966	2.301	2.485	2.580	2.933	3.940	4.551	6.118	7.260	7.986	7.893	7.989	9.102
III cuatrimestre	2.465	2.611	2.905	3.014	3.673	4.937	5.150	6.448	7.490	7.826	7.851	8.268	9.136

Notas: Incluye las becas de primer ingreso y las que continúan, además todos los códigos por participación, poblaciones especiales. Incluye las becas que se otorgan para posgrados.

Fuente: Información suministrada por la Dirección de Asuntos Estudiantiles, DAES.

**Cuadro 5.2 Cantidad de Becas asignadas por sexo y periodo académico, según año. 2008-2017**

Sexo/cuatrimestre	2008	2009	2010	2011	2012	2013	2014	2015	2016	2017
<b>Hombres</b>										
I cuatrimestre	-	675	827	1.220	1.439	1.598	1.815	1.916	1.924	2.191
II cuatrimestre	595	583	843	1.162	1.284	1.818	1.937	1.974	2.028	2.385
III cuatrimestre	699	702	1.009	1.379	1.442	1.831	1.892	1.969	2.125	2.566
<b>Mujeres</b>										
I cuatrimestre	-	2.046	2.151	2.915	3.664	4.893	5.552	5.764	5.956	6.458
II cuatrimestre	1.741	1.832	2.027	2.764	3.214	5.303	5.880	5.914	5.956	6.711
III cuatrimestre	1.970	2.001	2.434	3.460	3.638	5.540	5.804	5.878	6.139	6.562
<b>Sin información</b>										
I cuatrimestre	-	503	1.223	1.073	179	111	128	5	0	5
II cuatrimestre	244	518	1.070	625	1.620	139	169	5	5	6
III cuatrimestre	345	970	1.494	311	1.368	119	130	4	4	8
<b>Total</b>										
I cuatrimestre	-	3.224	4.201	5.208	5.282	6.602	7.495	7.685	7.880	8.654
II cuatrimestre	2.580	2.933	3.940	4.551	6.118	7.260	7.986	7.893	7.989	9.102
III cuatrimestre	3.014	3.673	4.937	5.150	6.448	7.490	7.826	7.851	8.268	9.136

Nota: La información está disponible a partir del II cuatrimestre 2008. La matrícula se asigna por cuatrimestre por lo tanto un estudiante puede contar con beca en más de un mismo cuatrimestre, en estos casos no es conveniente realizar totales por año.

Fuente: Información suministrada por la Dirección de Asuntos Estudiantiles, DAES.

**Gráfico 5.1 Cantidad de Becas otorgadas por periodo académico según sexo. 2017**

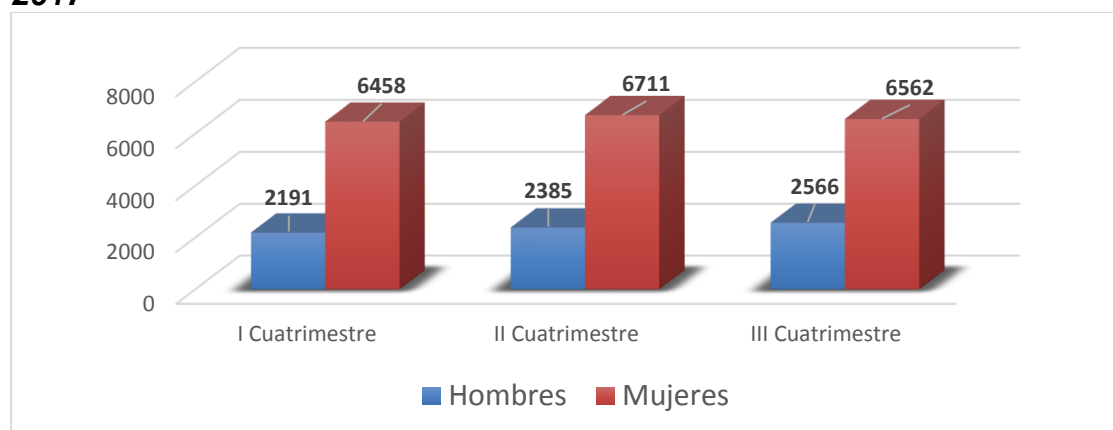

Fuente: Información suministrada por la Dirección de asuntos Estudiantiles DAES. (2017) Elaborado por UIAE-CIEI.

**Infografía 5.1 Distribución relativa de becas otorgadas por periodo académico, según sexo. 2017**



**Cuadro 5.3 Cantidad de Becas asignadas por Centro Universitario y periodo académico según año. 2007-2017**

Becas por centro universitario	2007	2008	2009	2010	2011	2012	2013	2014	2015	2016	2017
<b>Ceu de Acosta (Cod.45)</b>											
I cuatrimestre	0	0	0	0	7	25	43	60	85	89	119
II cuatrimestre	0	0	0	0	6	37	44	71	92	86	132
III cuatrimestre	0	0	0	5	18	43	55	82	97	100	136
<b>Ceu Alajuela (Cod.04)</b>											
I cuatrimestre	134	100	108	140	197	217	243	271	269	273	268
II cuatrimestre	86	84	87	138	173	238	270	281	267	263	292
III cuatrimestre	104	98	120	183	186	252	265	280	281	269	305
<b>Ceu de Buenos Aires</b>											
I cuatrimestre	0	0	0	17	100	96	155	170	182	214	248
II cuatrimestre	0	0	0	56	77	121	163	187	200	200	284
III cuatrimestre	0	0	0	91	98	152	167	179	197	217	288
<b>Ceu Cañas</b>											
I cuatrimestre	61	62	45	66	99	108	130	142	128	123	146
II cuatrimestre	59	57	56	72	95	122	146	121	137	136	147
III cuatrimestre	70	56	56	88	100	140	153	130	131	139	160
<b>Ceu Atenas</b>											
I cuatrimestre	25	23	25	20	31	17	28	24	27	34	37
II cuatrimestre	23	18	19	19	24	25	28	35	38	35	47
III cuatrimestre	27	22	18	26	16	24	27	24	35	35	44
<b>Ceu de Cartago</b>											
I cuatrimestre	187	166	177	230	295	324	440	476	504	520	563
II cuatrimestre	171	146	173	217	270	403	490	492	504	508	549
III cuatrimestre	176	179	199	273	332	420	495	478	510	543	543
<b>Ceu Ciudad Neilly</b>											
I cuatrimestre	20	35	36	67	97	93	132	160	171	205	213
II cuatrimestre	19	28	25	55	84	119	147	163	172	203	225
III cuatrimestre	23	34	46	91	96	126	153	165	192	205	226
<b>Ceu de Desamparados</b>											
I cuatrimestre	115	146	150	235	315	282	360	390	385	368	375
II cuatrimestre	98	118	146	222	262	318	399	389	379	353	388
III cuatrimestre	124	143	210	290	270	341	388	380	371	360	374
<b>Ceu Guápiles</b>											
I cuatrimestre	101	105	111	135	192	159	215	256	264	280	333
II cuatrimestre	83	87	97	143	170	202	238	253	274	299	333
III cuatrimestre	106	108	118	178	172	212	239	259	283	325	338
<b>Ceu de Heredia</b>											
I cuatrimestre	148	150	143	142	220	229	297	325	329	290	249
II cuatrimestre	131	115	111	130	189	286	299	364	325	277	236

III cuatrimestre	132	125	127	215	204	296	313	333	290	254	261
------------------	-----	-----	-----	-----	-----	-----	-----	-----	-----	-----	-----

<b>Becas por centro universitario</b>	<b>2007</b>	<b>2008</b>	<b>2009</b>	<b>2010</b>	<b>2011</b>	<b>2012</b>	<b>2013</b>	<b>2014</b>	<b>2015</b>	<b>2016</b>	<b>2017</b>
<b>Ceu Jicaral</b>											
I cuatrimestre	17	17	22	19	18	16	31	36	34	51	67
II cuatrimestre	14	16	18	20	19	18	40	43	40	55	71
III cuatrimestre	18	18	19	23	24	29	35	38	43	62	70
<b>Ceu de la Cruz</b>											
I cuatrimestre	39	37	57	65	60	69	81	82	71	71	80
II cuatrimestre	24	33	69	67	49	74	88	96	83	62	93
III cuatrimestre	23	41	65	63	64	70	85	89	77	63	86
<b>Ceu La Reforma</b>											
I cuatrimestre	42	52	78	120	86	81	61	64	79	78	85
II cuatrimestre	46	67	96	87	89	68	63	70	71	97	93
III cuatrimestre	46	74	111	94	95	69	66	75	75	104	76
<b>Ceu de Liberia</b>											
I cuatrimestre	33	53	70	94	111	119	153	188	183	163	142
II cuatrimestre	29	45	59	89	96	127	179	208	176	144	139
III cuatrimestre	57	57	73	100	110	144	180	207	165	149	134
<b>Ceu Limón</b>											
I cuatrimestre	73	63	66	73	84	67	82	117	134	150	186
II cuatrimestre	58	50	67	47	76	76	98	130	146	159	187
III cuatrimestre	66	61	71	66	77	76	97	132	146	170	190
<b>Ceu de Monteverde</b>											
I cuatrimestre	9	2	8	6	15	17	16	20	19	21	32
II cuatrimestre	9	2	10	5	9	18	21	23	23	26	31
III cuatrimestre	8	3	7	10	15	16	22	18	21	28	24
<b>Ceu Nicoya</b>											
I cuatrimestre	49	32	38	71	73	92	94	87	95	86	100
II cuatrimestre	38	27	46	74	80	89	97	93	97	93	103
III cuatrimestre	40	35	63	79	87	98	88	87	88	93	101
<b>Ceu de Orotina</b>											
I cuatrimestre	20	28	27	34	30	36	39	54	46	48	55
II cuatrimestre	22	22	22	26	30	42	54	56	44	56	61
III cuatrimestre	30	22	28	32	35	40	58	47	48	61	70
<b>Ceu Osa</b>											
I cuatrimestre	11	9	24	64	66	45	76	83	87	92	99
II cuatrimestre	9	11	35	51	44	59	90	88	87	101	100
III cuatrimestre	5	18	52	62	49	79	82	79	91	93	94
<b>Ceu de Palmares</b>											
I cuatrimestre	337	353	354	455	555	553	642	723	684	704	729
II cuatrimestre	314	322	312	403	486	627	716	741	699	693	723
III cuatrimestre	337	340	415	504	542	602	752	705	699	688	698

<b>Ceu Pavón</b>											
I cuatrimestre	4	7	10	11	13	11	24	26	37	44	58
II cuatrimestre	4	7	7	11	8	22	27	40	41	51	60
III cuatrimestre	5	7	11	14	11	28	32	36	43	55	68
<b>Becas por centro universitario</b>											
	2007	2008	2009	2010	2011	2012	2013	2014	2015	2016	2017
<b>Ceu de Puerto Jiménez</b>											
I cuatrimestre	0	0	0	0	8	6	6	9	5	21	13
II cuatrimestre	0	0	0	2	6	6	7	6	13	20	12
III cuatrimestre	0	0	0	4	8	6	6	7	21	14	12
<b>Ceu de Puntarenas</b>											
I cuatrimestre	82	77	88	104	130	140	169	189	180	165	168
II cuatrimestre	73	65	81	99	119	167	200	200	196	158	179
III cuatrimestre	81	78	98	119	135	173	194	192	169	164	178
<b>Ceu Puriscal</b>											
I cuatrimestre	104	91	80	126	142	147	183	219	237	252	273
II cuatrimestre	85	67	78	111	124	190	204	235	242	254	282
III cuatrimestre	87	77	99	145	146	191	218	233	249	263	282
<b>Ceu de Quepos</b>											
I cuatrimestre	13	11	12	21	25	22	52	55	58	50	67
II cuatrimestre	12	7	8	21	15	24	57	56	57	59	72
III cuatrimestre	11	11	14	27	24	41	57	54	54	62	89
<b>Ceu San Carlos</b>											
I cuatrimestre	81	84	93	152	159	168	215	278	327	356	406
II cuatrimestre	67	68	83	115	138	200	245	331	323	375	426
III cuatrimestre	94	88	121	142	149	227	268	328	339	401	409
<b>Ceu San Isidro</b>											
I cuatrimestre	74	103	138	233	299	292	432	534	623	670	710
II cuatrimestre	80	89	133	209	251	343	464	608	644	671	755
III cuatrimestre	101	126	177	265	289	398	530	629	655	675	783
<b>Ceu de San José</b>											
I cuatrimestre	453	537	559	607	757	766	917	1036	973	988	1010
II cuatrimestre	393	475	473	599	660	862	996	1088	1014	997	1036
III cuatrimestre	495	514	567	717	771	899	1036	1030	1003	979	989
<b>Ceu de San Marcos</b>											
I cuatrimestre	63	66	85	110	139	173	207	224	223	227	250
II cuatrimestre	53	54	75	110	127	191	220	232	237	233	257
III cuatrimestre	61	74	94	129	153	204	220	227	235	237	254
<b>Ceu San Vito</b>											
I cuatrimestre	29	64	66	107	141	134	191	193	186	190	230
II cuatrimestre	33	55	55	111	121	163	193	195	192	208	246
III cuatrimestre	54	67	99	156	144	177	203	195	182	221	243



Becas por centro universitario	2007	2008	2009	2010	2011	2012	2013	2014	2015	2016	2017
<b>Ceu de Santa Cruz</b>											
I cuatrimestre	24	29	30	37	44	45	61	59	61	64	79
II cuatrimestre	21	23	23	28	33	52	67	66	62	68	78
III cuatrimestre	24	29	30	39	39	61	67	68	64	74	85
<b>Ceu Sarapiquí</b>											
I cuatrimestre	3	5	6	15	22	47	64	83	91	109	131
II cuatrimestre	3	3	7	14	21	52	75	98	102	122	142
III cuatrimestre	6	6	9	22	38	67	88	98	98	130	145
<b>Ceu de Siquirres</b>											
I cuatrimestre	59	44	57	58	67	65	97	109	123	113	130
II cuatrimestre	37	36	37	53	59	89	96	122	115	113	140
III cuatrimestre	66	35	44	60	67	90	110	130	116	116	139
<b>Ceu Talamanca</b>											
I cuatrimestre	35	26	44	64	83	60	52	80	97	108	123
II cuatrimestre	35	33	58	71	55	77	63	78	107	109	134
III cuatrimestre	35	46	64	81	61	64	76	95	112	126	133
<b>Ceu de Tilarán</b>											
I cuatrimestre	12	20	18	18	26	27	36	47	48	47	48
II cuatrimestre	12	17	7	16	23	29	45	48	47	47	55
III cuatrimestre	18	18	16	19	26	30	50	48	51	48	59
<b>Ceu Turrialba</b>											
I cuatrimestre	342	351	365	442	431	458	490	507	482	447	527
II cuatrimestre	313	306	324	403	403	496	522	521	496	463	559
III cuatrimestre	337	366	395	449	431	471	498	506	463	479	561
<b>Ceu de Upala</b>											
I cuatrimestre	33	35	34	43	71	76	88	119	149	147	180
II cuatrimestre	31	27	36	46	60	86	109	148	157	167	233
III cuatrimestre	38	38	37	76	68	92	117	152	145	170	240
<b>Ceu Alajuela Sede Interuniversitaria</b>											
I cuatrimestre	0	0	0	0	0	0	0	0	9	22	13
II cuatrimestre	0	0	0	0	0	0	0	0	13	14	15
III cuatrimestre	0	0	0	0	0	0	0	0	12	15	12
<b>Total</b>											
<b>I cuatrimestre</b>	<b>2.832</b>	<b>2.983</b>	<b>3.224</b>	<b>4.201</b>	<b>5.208</b>	<b>5.282</b>	<b>6.602</b>	<b>7.495</b>	<b>7.685</b>	<b>7.880</b>	<b>8.654</b>
<b>II cuatrimestre</b>	<b>2.485</b>	<b>2.580</b>	<b>2.933</b>	<b>3.940</b>	<b>4.551</b>	<b>6.118</b>	<b>7.260</b>	<b>7.986</b>	<b>7.893</b>	<b>7.989</b>	<b>9.102</b>
<b>III cuatrimestre</b>	<b>2.905</b>	<b>3.014</b>	<b>3.673</b>	<b>4.937</b>	<b>5.150</b>	<b>6.448</b>	<b>7.490</b>	<b>7.826</b>	<b>7.851</b>	<b>8.268</b>	<b>9.136</b>

Nota: Información disponible a partir del 2007. En el año 2015 se agregó al Ceu Alajuela Sede interuniversitaria

Fuente: Dirección de Asuntos Estudiantiles, DAES.

Aclaración: en el cuadro se omite el código 46 que corresponde a privados de libertad

**Cuadro 5.4 Cantidad de Estudiantes beneficiados con el Fondo Solidario. 2012-2017**

Cuatrimestre	2012	2013	2014	2015	2016	2017
I cuatrimestre	51	284	399	386	528	698
II cuatrimestre	138	348	382	535	653	796
III cuatrimestre	253	385	416	548	678	858

Nota: El Fondo Solidario solventa gastos relacionados con actividades curriculares. Información disponible a partir del año 2012.

Se contemplan el primer semestre y el semestre en el I y II cuatrimestre respectivamente.

Fuente: Dirección de Asuntos Estudiantiles, DAES.

Aclaración: se corrige el dato del 2016 pues no coincide con la cantidad de estudiantes beneficiados/as sino con la cantidad de solicitudes realizadas.

**Cuadro 5.5 Cantidad de Becas otorgadas por clasificación de poblaciones vulnerables y periodo académico según año. 2005-2017**

	2005	2006	2007	2008	2009	2010	2011	2012	2013	2014	2015	2016	2017
<b>Indígenas</b>													
I cuatrimestre	0	0	0	0	90	174	211	107	111	132	187	488	301
II cuatrimestre	0	0	0	0	137	186	139	127	106	147	195	253	337
III cuatrimestre	0	0	0	70	156	207	142	123	128	166	228	292	361
<b>Necesidades educativas especiales</b>													
I cuatrimestre	0	0	0	0	67	78	93	105	84	194	114	138	166
II cuatrimestre	0	0	0	0	72	94	94	109	97	93	122	165	184
III cuatrimestre	0	0	0	64	68	103	103	101	117	114	137	166	155
<b>Privados de libertad</b>													
I cuatrimestre	0	0	0	0	222	306	268	240	226	193	278	331	360
II cuatrimestre	0	0	0	0	267	268	276	221	227	159	253	383	408
III cuatrimestre	0	0	0	197	285	285	288	231	199	229	309	429	410
<b>Calderón Guardia</b>													
I cuatrimestre	16	15	9	13	10	7	2	1	0	0	0	0	0
II cuatrimestre	16	14	10	13	8	5	2	1	0	0	0	0	0
III cuatrimestre	16	11	13	12	9	5	1	1	0	0	0	0	0

Nota: El Fondo Rafael Ángel Calderón Guardia se encuentra en proceso de reformulación de su reglamento, por lo que no se encuentran estudiantes en ese fondo.

Fuente: Información proporcionada por la Dirección de Asuntos Estudiantiles.

### Infografía 5.2 Cantidad Becas asignadas a poblaciones especiales en el año 2017

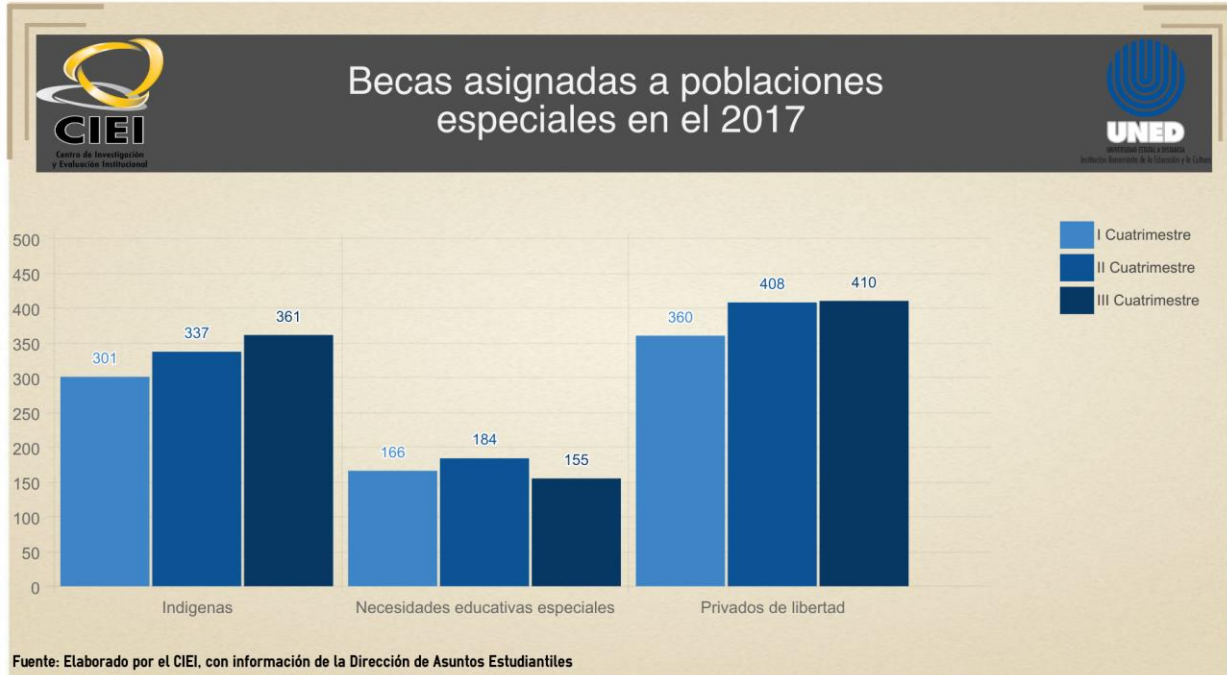

### Cuadro 5.6 Cantidad de personas becadas y graduadas, por grado académico según año. 2012-2017

	Total 2012	Total 2013	Total 2014	Total 2015	Total 2016	Total 2017	Total general
Diplomado	288	383	403	434	488	624	2620
Profesorado	3	7	13	14	12	12	61
Bachillerato	204	215	252	250	299	421	1641
Licenciatura	4	2	7	16	28	86	143
Magister Scientiae			1			1	2
Total general	499	607	676	714	827	1144	4467

Fuente: Dirección de Asuntos Estudiantiles DAES (2017).

**Infografía 5.3 Cantidad de estudiantes graduados con becas periodo 2012 a 2017**



**Cuadro 5.7 Cantidad de personas graduadas que contaban con beca del convenio UNED-IMAS por grado académico según año. 2012-2017**

	Total 2012	Total 2013	Total 2014	Total 2015	Total 2016	Total 2017
Diplomado	14	45	65	58	50	32
Profesorado			1	2	1	1
Bachillerato		3	13	32	48	49
Licenciatura				1	3	14
Total general	14	48	79	93	102	96

Fuente: Dirección de Asuntos Estudiantiles DAES (2016).

## 6. Recursos Financieros



UNED

UNIVERSIDAD ESTATAL A DISTANCIA

Institución Benemérita de la Educación y la Cultura

## 6.1 Ingresos

**Cuadro 6.1 Ingresos totales por origen de procedencia periodo 2005-2017 (millones de colones corrientes)**

Año	Ingresos Totales		FEES		Ingresos propios		Otros ingresos	
	Monto	% de Crecimiento	Monto	% de Crecimiento	Monto	% de Crecimiento	Monto	% de Crecimiento
2005	10.800,24	30,16	6.771,52	34,22	3.116,10	12,85	912,62	85,84
2006	13.229,17	22,49	8.719,39	28,77	3.425,46	9,93	1.084,32	18,81
2007	17.797,98	34,54	11.225,16	28,74	3.753,66	9,58	2.819,15	159,99
2008	23.764,74	33,52	14.077,01	25,41	4.736,31	26,18	4.951,42	75,63
2009	29.535,28	24,28	18.400,15	30,71	4.984,30	5,24	6.150,83	24,22
2010	31.662,06	7,20	19.952,63	8,44	5.434,88	9,04	6.274,56	2,01
2011	35.867,13	13,28	22.910,44	14,82	5.712,38	5,11	7.244,31	15,46
2012	37.326,93	4,07	25.274,48	10,32	5.762,07	0,87	6.290,38	-13,17
2013	41.713,48	11,75	28.410,28	12,41	6.185,14	7,34	7.118,06	13,16
2014	49.078,42	17,66	33.359,97	17,42	6.516,14	5,35	9.202,31	29,28
2015	56.725,26	15,58	36.982,06	10,86	7.348,38	12,77	12.394,82	34,69
2016	67.215,34	18,49	43.226,40	16,88	7.187,18	-2,19	16.801,76	35,55
2017	79.838,52	18,78	44.065,87	1,94	7.581,03	5,48	28.191,06	67,79

Nota: \* Ingresos propios incluye venta de libros, servicios de formación y capacitación, derechos administrativos y otros.

\*\*Otros ingresos incluye cuotas de actividades estudiantiles, seguro voluntario estudiantil, ingreso de periodos anteriores, timbre de educación y cultura y otras transferencias.

\*\*\*Desglose de Ingresos Propios, Venta de Libros ¢364.428.687,90, Servicios de Publicidad e Información ¢161.894.376,11, Derechos Administrativos ¢5.113.388.673,35, Servicios de Formación y Capacitación por ¢ 772, 761,440.03 y otros ingresos propios por ¢1.168.558.988,45.

\*\*\*\*Desglose de otros ingresos, Ley No. 8457 ¢1.807.520.781,81, Gobierno Central (Timbre de Educación y Cultura) ¢63.877.151,72, Transferencias Inst. Descentralizadas no empresariales ¢450.642.885,30, Transferencias corrientes Gobiernos locales ¢4.082.084,44, Transferencias corrientes sector privado ¢290.154.570,58, Ingresos de capital ¢11.994.690.678,49 e Ingresos de Periodos Anteriores ¢13.580.647.940,72.

\*\*\*\*\*Es importante tomar en cuenta que la Contraloría General de la República de Costa Rica, solicito que los ¢11.812.830.000,00 correspondientes a la Ley N°.9144 CRED BIRF N°8194-CR que antes se ubicaban como Transferencias de Capital, ahora estuvieran reflejados en Transferencias Corrientes del gobierno central, correspondientes a la Ley N°.9144 CRED BIRF N°8194-CR.

Fuente: Oficina de Presupuesto (2017).

**Cuadro 6.2 Ingresos totales por origen de procedencia periodo 2005-2016 (millones de colones constantes).**

Año	Ingresos Totales		FEES		Ingresos propios		Otros ingresos		IPC julio 2015=100, promedio anual
	Monto	% de Crecimiento	Monto	% de Crecimiento	Monto	% de Crecimiento	Monto	% de Crecimiento	
2005	20.773,69	14,39	13.024,66	17,95	5.993,66	-0,83	1.755,37	63,31	51,99
2006	22.824,66	9,87	15.043,80	15,50	5.910,04	-1,40	1.870,81	6,58	57,96
2007	28.081,38	23,03	17.710,89	17,73	5.922,47	0,21	4.448,02	137,76	63,38
2008	33.057,08	17,72	19.581,32	10,56	6.588,27	11,24	6.887,49	54,84	71,89
2009	38.095,29	15,24	23.732,94	21,20	6.428,87	-2,42	7.933,48	15,19	77,53
2010	38.649,98	1,46	24.356,24	2,63	6.634,37	3,20	7.659,37	-3,46	81,92
2011	41.749,66	8,02	26.667,95	9,49	6.649,26	0,22	8.432,44	10,09	85,91
2012	41.589,89	-0,38	28.160,98	5,60	6.420,13	-3,45	7.008,78	-16,88	89,75
2013	44.155,27	6,17	30.073,34	6,79	6.547,20	1,98	7.534,73	7,50	94,47
2014	49.704,69	12,57	33.785,67	12,34	6.599,29	0,80	9.319,74	23,69	98,74
2015	56.993,13	14,66	37.156,69	9,98	7.383,08	11,88	12.453,35	33,62	99,53
2016	67.302,83	18,09	43.282,67	16,49	7.196,54	-2,53	16.823,63	35,09	99,87
2017	77.936,86	15,80	43.016,27	-0,62	7.400,46	2,83	27.519,58	63,58	102,44

Nota: Datos con la nueva metodología del INEC Julio=2015.

Fuente: Oficina de Presupuesto (2016) Elaborado por UIAE-CIEI.

**Gráfico 6.1 Detalle ingresos totales y FEES en colones corrientes. 2005-2017 (Millones de Colones)**

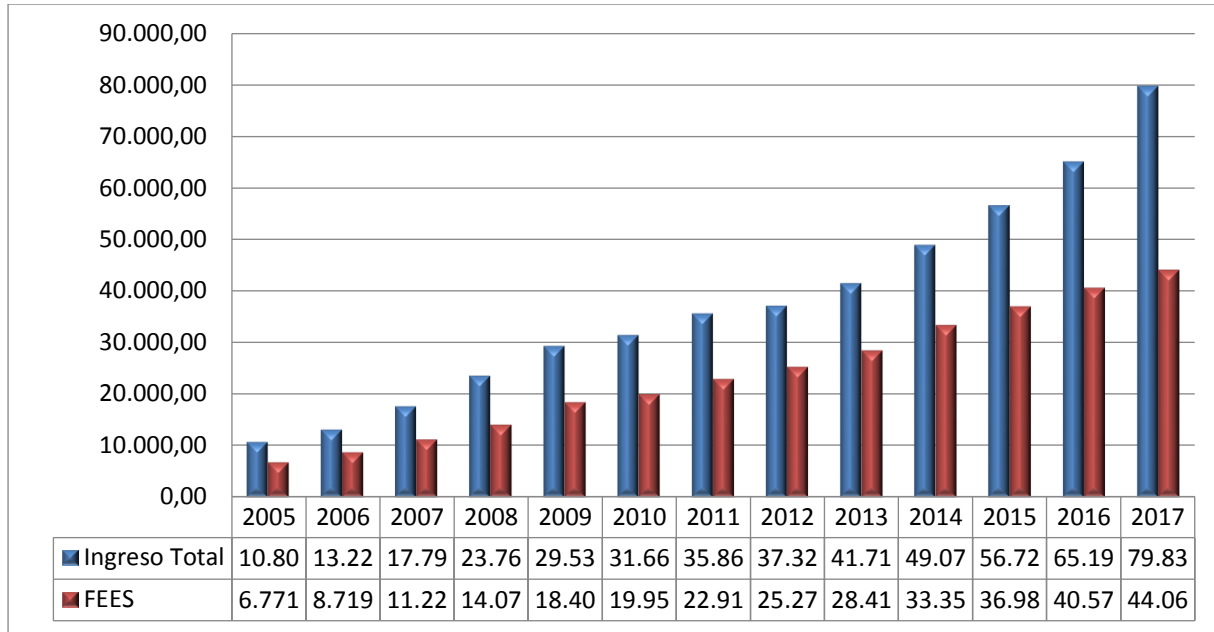

Fuente: Oficina de Presupuesto. Elaborado por UIAE-CIEI.

Desde el 2005 hasta 2017 se presenta un crecimiento en los FEES de la UNED

**Gráfico 6.2 Ingresos por FEES año 2005 al 2016, en colones constantes. (Millones de colones)**

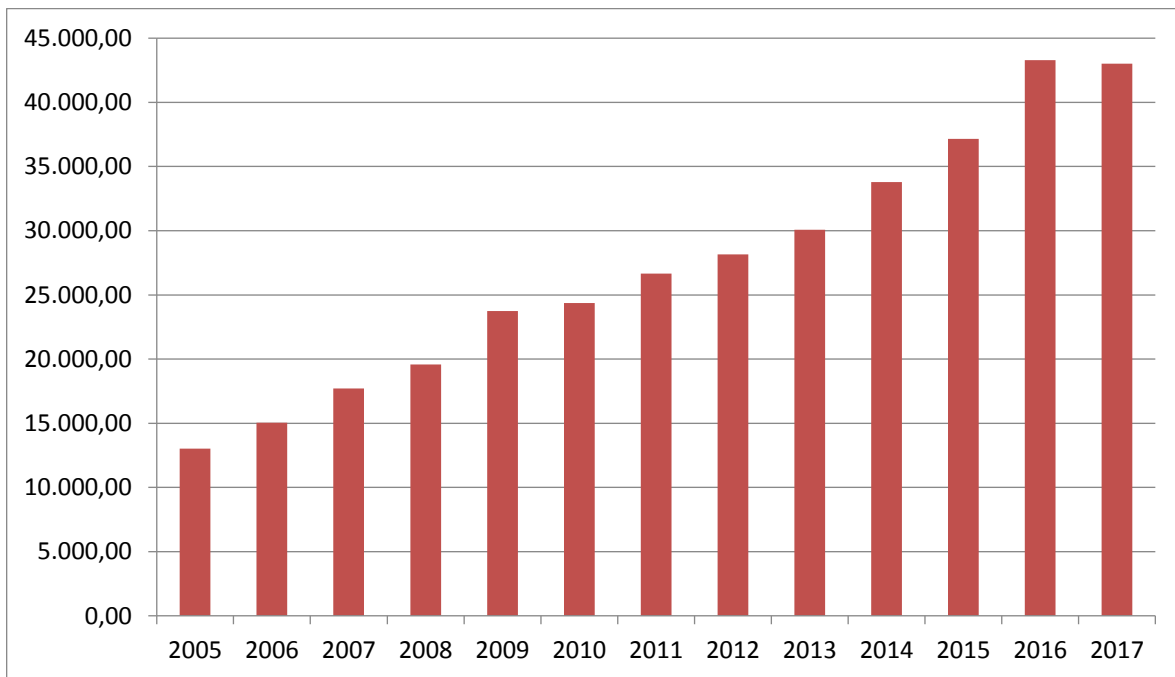

Fuente: Oficina de Presupuesto. Elaborado por UIAE-CIEI.



## 6.2 Egresos

**Cuadro 6.3 Egresos totales por programa periodo 2005-2017 (millones de colones corrientes)**

Año	Egresos Totales		Dirección Superior y Planif.		Administración General		Vida Estudiantil		Docencia		Extensión		Investigación		Produc. y Dist. de Materiales		Inversiones		Ac.Mejor. Instit.(AMI)	
	Monto	% de Crecimiento	Monto	% de Crecimiento	Monto	% de Crecimiento	Monto	% de Crecimiento	Monto	% de Crecimiento	Monto	% de Crecimiento	Monto	% de Crecimiento	Monto	% de Crecimiento	Monto	% de Crecimiento	Monto	% de Crecimiento
2005	10.010,51	24,25	875,22	19,15	2.618,31	25,97	365,44	14,95	3.927,45	22,40	450,16	23,28	170,21	3,37	1.285,24	25,79	318,47	92,75		
2006	12.119,15	21,06	1.072,20	22,51	2.778,88	6,13	445,71	21,97	4.924,38	25,38	558,22	24,00	181,03	6,35	1.666,20	29,64	492,54	54,66		
2007	15.156,39	25,06	2.002,45	86,76	3.237,01	16,49	524,62	17,70	5.838,01	18,55	637,60	14,22	230,08	27,10	1.684,26	1,08	1.002,36	103,51		
2008	19.909,36	31,36	3.121,96	55,91	4.046,46	25,01	744,43	41,90	7.424,33	27,17	851,21	33,50	351,35	52,71	2.356,79	39,93	1.012,82	1,04		
2009	25.397,35	27,56	4.180,24	33,90	4.828,21	19,32	849,48	14,11	9.418,87	26,86	1.594,88	87,37	542,09	54,29	2.829,37	20,05	1.154,19	13,96		
2010	29.383,01	15,69	5.500,37	31,58	5.576,01	15,49	1.065,77	25,46	11.169,64	18,59	1.727,34	8,30	620,26	14,42	2.952,12	4,34	771,51	-33,16		
2011	31.501,33	7,21	3.031,01	-44,89	7.192,15	28,98	1.307,08	22,64	11.985,27	7,30	2.267,26	31,26	906,77	46,19	3.601,88	22,01	1.209,90	56,82		
2012	33.022,64	4,83	3.336,86	10,09	7.002,01	-2,64	1.460,16	11,71	13.495,47	12,60	2.094,06	-7,64	1.083,25	19,46	3.602,25	0,01	948,57	-21,60		
2013	36.467,17	10,43	3.535,04	5,94	7.390,40	5,55	1.736,90	18,95	14.914,81	10,52	2.297,57	9,72	1.189,84	9,84	3.889,62	7,98	1.511,53	59,35	1,41	
2014	40.439,00	10,89	4.045,77	14,45	7.880,06	6,63	1.986,86	14,39	17.081,96	14,53	2.580,08	12,30	1.341,09	12,71	4.422,09	13,69	795,82	-47,35	305,27	21550,35
2015	46.340,84	14,59	4.432,74	9,56	8.863,44	12,48	2.332,79	17,41	19.425,75	13,72	2.931,35	13,61	1.595,20	18,95	4.578,70	3,54	737,74	-7,30	1.443,12	372,74
2016	51.618,71	11,39	4.923,44	11,07	9.334,02	5,31	2.416,33	3,58	20.542,05	5,75	3.082,47	5,16	1.697,48	6,41	4.915,20	7,35	665,01	-9,86	4.042,71	180,14
2017	60.573,84	17,35	5.371,34	9,10	10.193,45	9,21	2.671,97	10,58	21.016,21	2,31	3153,18	2,29	1.875,02	10,46	4.967,34	1,06	1.039,48	56,31	10.285,85	154,43

Fuente: Informes de Ejecución Presupuestaria. Oficina de Presupuesto (2017).

Nota: Se incorpora los gastos del Acuerdo de Mejoramiento Institucional (AMI), que iniciaron en el 2012.

**Cuadro 6.4 Egresos totales por programa periodo 2005-2016 (millones de colones constantes)**

Año	Egresos Totales		Dirección Superior y Planif.		Administración General		Vida Estudiantil		Docencia		Extensión		Investigación		Produc. y Dist. de Materiales		Inversiones		Ac.Mejor. Instit.(AMI)		
	Monto	% de Crecimiento	Monto	% de Crecimiento	Monto	% de Crecimiento	Monto	% de Crecimiento	Monto	% de Crecimiento	Monto	% de Crecimiento	Monto	% de Crecimiento	Monto	% de Crecimiento	Monto	% de Crecimiento	Monto	% de Crecimiento	
	2005	19.254,68	24,25	1.683,45	19,15	5.036,19	25,97	702,90	14,95	7.554,24	22,40	865,86	23,28	327,40	3,37	2.472,10	25,79	612,56	92,75		
2006	20.909,51	21,06	1.849,89	22,51	4.794,47	6,13	769,00	21,97	8.496,16	25,38	963,11	24,00	312,33	6,35	2.874,74	29,64	849,80	54,66			
2007	23.913,52	25,06	3.159,44	86,76	5.107,31	16,49	827,74	17,70	9.211,12	18,55	1.006,00	14,22	363,01	27,10	2.657,39	1,08	1.581,51	103,51			
2008	27.694,20	31,36	4.342,69	55,91	5.628,69	25,01	1.035,51	41,90	10.327,35	27,17	1.184,05	33,50	488,73	52,71	3.278,33	39,93	1.408,85	1,04			
2009	32.758,09	27,56	5.391,78	33,90	6.227,54	19,32	1.095,68	14,11	12.148,68	26,86	2.057,12	87,37	699,20	54,29	3.649,39	20,05	1.488,70	13,96			
2010	35.867,93	15,69	6.714,31	31,58	6.806,65	15,49	1.300,98	25,46	13.634,82	18,59	2.108,57	8,30	757,15	14,42	3.603,66	4,34	941,79	-33,16			
2011	36.667,83	7,21	3.528,12	-44,89	8.371,73	28,98	1.521,46	22,64	13.950,96	7,30	2.639,11	31,26	1.055,49	46,19	4.192,62	22,01	1.408,34	56,82			
2012	36.794,03	4,83	3.717,95	10,09	7.801,69	-2,64	1.626,92	11,71	15.036,74	12,60	2.333,22	-7,64	1.206,96	19,46	4.013,65	0,01	1.056,91	-21,60			
2013	38.601,85	4,91	3.741,97	0,65	7.823,01	0,27	1.838,57	13,01	15.787,88	5,00	2.432,06	4,24	1.259,49	4,35	4.117,31	2,58	1.600,01	51,39	1,49		
2014	40.955,04	6,10	4.097,39	9,50	7.980,62	2,01	2.012,22	9,44	17.299,94	9,58	2.613,00	7,44	1.358,20	7,84	4.478,52	8,77	805,97	-49,63	309,17	20614,09	
2015	46.559,67	13,68	4.453,67	8,70	8.905,30	11,59	2.343,81	16,48	19.517,48	12,82	2.945,19	12,71	1.602,74	18,00	4.600,33	2,72	741,22	-8,03	1.449,93	368,98	
2016	51.685,90	11,01	4.929,85	10,69	9.346,17	4,95	2.419,48	3,23	20.568,79	5,39	3.086,48	4,80	1.699,69	6,05	4.921,60	6,98	665,88	-10,16	4.047,97	179,18	
2017	59.131,04	14,40	5.243,40	6,36	9.950,65	6,47	2.608,33	7,81	20.515,63	-0,26	3.078,07	-0,27	1.830,36	7,69	4.849,02	-1,47	1.014,72	52,39	10.040,85	148,05	

Fuente: Oficina de Presupuesto (2016) Elaborado por UIAE-CIEI.

Nota: Se incorpora los gastos del Acuerdo de Mejoramiento Institucional (AMI), que iniciaron en el 2012. Datos con la nueva metodología del INEC Julio=2015.

Docencia presenta el programa de mayor egreso en la UNED.

**Gráfico 6.3 Distribución relativa de los egresos por programa en el año 2017.**

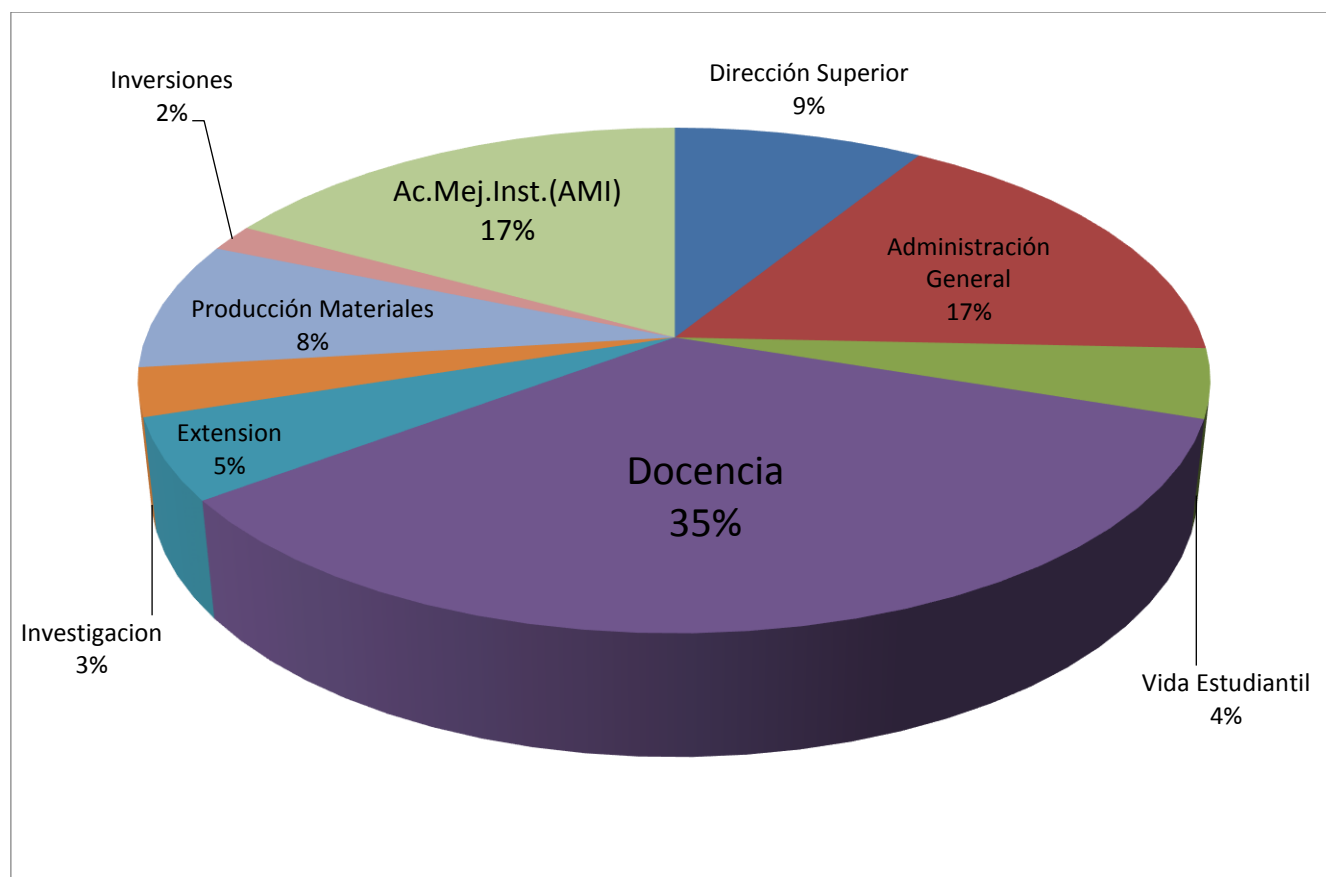

Fuente: Oficina de Presupuesto (2017)

**Cuadro 6.5 Detalle de egresos del programa de inversiones. 2016-2017 (millones de colones corrientes)**

POR GRUPO DE PARTIDA	2016	2017
Servicios Básicos	11,70	3,60
Servicios Comerciales y Financieros	16,07	19,96
Mantenimiento y Reparación	2,25	0
Maquinaria, Equipo y Mobiliario	157,57	354,22
Construcciones Adicionales y Mejoras	417,67	61,70
Bienes preexistentes	37,00	600,00
Bienes duraderos	22,74	0
Total	665,00	1.039,48

Fuente: Oficina de Presupuesto (2017). Elaborado por UIAE-CIEI.

### 6.3 Ejecución presupuestaria

**Cuadro 6.6 Porcentaje de ejecución presupuestaria periodo 2005-2017 (millones de colones corrientes)**

Año	Egresos Totales		Porcentaje de ejecución
	Asignado	Ejecutados	
2005	11.234,77	10.010,51	89,10
2006	13.509,51	12.119,15	89,71
2007	18.164,28	15.156,39	83,44
2008	24.232,69	19.909,36	82,16
2009	32.513,88	25.397,35	78,11
2010	36.181,03	29.383,01	81,21
2011	37.426,67	31.501,33	84,17
2012	37.781,13	33.022,64	87,41
2013	41.771,31	36.467,17	87,30
2014	50.910,76	40.439,00	79,43
2015	65.050,19	46.340,84	71,24
2016	81.180,16	51.618,72	63,59
2017	88.956,44	60.573,86	68,09

Fuente: Oficina de Presupuesto (2017). Elaborado por UIAE-CIEI.

En el 2017 se presenta una ejecución presupuestaria del 68%.

**Gráfico 6.4 Ejecución presupuestaria en el año 2017**



Fuente: Oficina de Presupuesto (2017). Elaborado por UIAE-CIEI.

## Infografía 6.1 Distribución relativa ejecución presupuestaria 2010 al 2017



## Gráfico 6.5 Ejecución Presupuestaria y Operativa General, UNED 2017

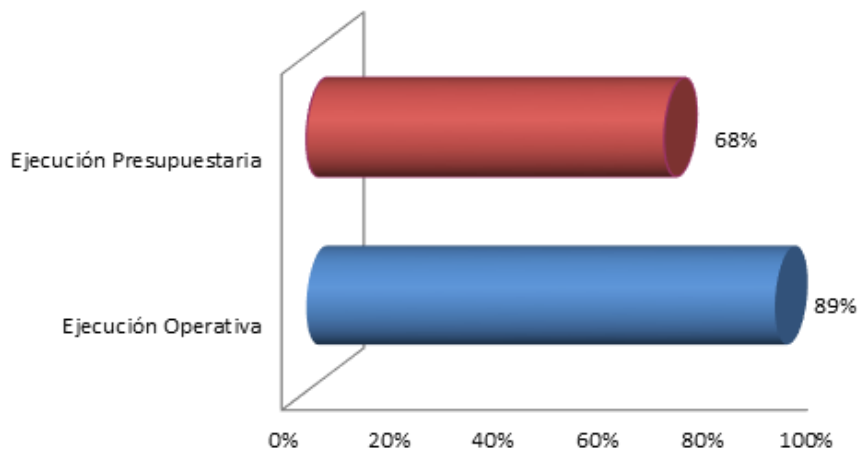

Fuente: Informe de Evaluación POA 2017

**Gráfico 6.6 Ejecución Presupuestaria y Operativa por programa presupuestario, UNED 2017**

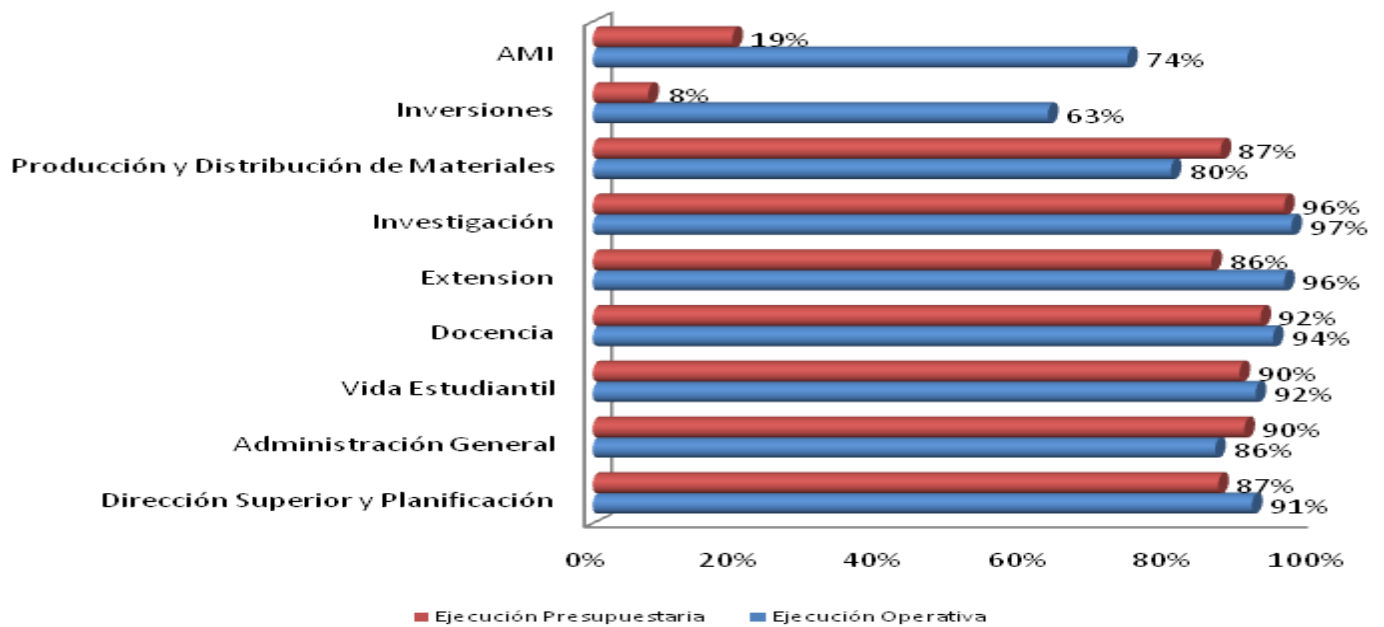

Fuente: Informe de Evaluación POA 2017

## 7. Vicerrectoría académica



**UNED**

**UNIVERSIDAD ESTATAL A DISTANCIA**

Institución Benemérita de la Educación y la Cultura

## 7.1 Centro de Capacitación en Educación a Distancia

**Cuadro 7.1 Cursos brindados según instancias académicas y periodo académico. 2017**

CENTRO DE CAPACITACION EN EDUCACIÓN A DISTANCIA

Cursos brindados por el Centro de Capacitación en Educación a Distancia a las dependencias de la UNED

Año 2017

Dependencias	ECEN			ECE			ECA			ECSH			SEP			DIREXTU			Otro			Total
	I	II	III	I	II	III	I	II	III	I	II	III	I	II	III	I	II	III	I	II	III	
<b>Cursos</b>																						
1. Pedagogía universitaria para la educación a distancia	12	15	1	13	6	12	5	3	5	16	8	3	**	1	**	8	7	2	13	11	5	146
2. Organización y diseño de cursos en línea	12	6	*	8	3	*	1	1	*	7	10	*	**	**	*	7	3	*	3	4	*	65
3. Estrategias de supervivencia para investigadores	*	3	*	*	2	*	*	2	*	*	**	*	*	**	*	*	**	*	*	1	*	8
4. Atlas.ti	*	7	*	*	**	*	*	2	*	*	2	*	*	1	*	*	**	*	*	2	*	14
5. Epistemología de la Investigación	2	*	*	1	*	*	2	*	*	4	*	*	**	*	*	3	*	*	2	*	*	14
6. ¿Qué es investigación?	*	1	*	*	3	*	*	3	*	*	3	*	*	**	*	*	**	*	*	2	*	12
7. Diseño de Proyectos de Investigación	*	1	*	*	1	*	*	4	*	*	6	*	*	1	*	*	1	*	*	5	*	19
8. Elaboración de artículos académicos	*	4	*	*	3	*	*	2	*	*	2	*	*	**	*	*	**	*	*	2	*	13
9. Evaluación de los aprendizajes: un proceso de co-construcción	5	2	*	4	3	*	1	**	*	9	4	*	**	**	*	5	2	*	**	3	*	38
10. Buenas prácticas clínicas	*	1	1	*	2	**	*	**	**	*	3	**	*	4	**	*	1	**	*	5	5	22
11. Investigación - Acción: Un método cualitativo	*	4	*	*	3	*	*	1	*	*	5	*	*	**	*	*	**	*	*	5	*	18
12. Métodos cuantitativos I: Estadística descriptiva	*	4	*	*	6	*	*	1	*	*	1	*	*	**	*	*	**	*	*	2	*	14
13. Módulo: Repensando la educación a distancia en el marco del 40 aniversario de la UNED	*	2	*	*	2	*	*	2	*	*	2	*	*	2	*	*	4	*	*	**	*	14
14. Pueblos y territorios originarios de Costa Rica	*	*	2	*	*	1	*	*	**	*	*	3	*	*	**	*	*	1	*	*	27	34
15. Estrategias didácticas para el aprendizaje individual	**	**	**	**	2	**	**	**	**	**	**	**	**	**	**	**	**	**	**	**	**	2
16. Estrategias didácticas de aprendizaje colaborativo para cursos en línea	**	**	**	2	**	**	**	**	**	**	**	**	**	**	**	1	**	**	**	**	**	3
17. Elaboración de recursos didácticos con apoyo tecnológico	**	**	**	1	**	**	**	**	**	**	**	**	**	**	**	**	**	**	**	**	**	1

Nota: \*No se ofertó durante ese cuatrimestre

\*\* No se ofertó a esa dependencia

Fuente: Centro de Capacitación en Educación a Distancia (2017).



## Cuadros 7.2 y 7.3 Talleres brindados según instancia académica y periodo académico. 2017

Talleres brindados por el Centro de Capacitación en Educación a Distancia a las dependencias de la UNED

Año 2017

Dependencias	ECEN			ECE			ECA			ECSH			SEP			IREXT			Otro			Total
	I	II	III	I	II	III	I	II	III	I	II	III	I	II	III	I	II	III	I	II	III	
<b>Actividad/cuatrimstre</b>																						
<b>Talleres</b>																						
1. Cómo elaborar rúbricas y escalas de calificación	3	*	*	3	*	*	3	*	*	3	*	*	**	*	*	**	*	*	**	*	*	12
2. Sistematizando la Experiencia de la Indagación Apreciativa	4	*	*	1	*	*	**	*	*	1	*	*	**	*	*	1	*	*	10	*	*	17
3. Coaching en acción Repensando nuestra praxis: 40 años de la UNED	*	35	*	*	35	*	*	35	*	*	22	*	*	35	*	*	35	*	*	22	*	219
4. Centro de calificaciones de Moodle	*	*	1	*	*	6	*	*	1	*	*	**	*	*	**	*	*	1	*	*	2	11
5. Herramientas del aula virtual	*	*	**	*	*	**	*	*	3	*	*	**	*	*	**	*	*	**	*	*	8	11
6. Coherencia en los planteamientos iniciales de un trabajo final de graduación en posgrados de la UNED	*	*	*	*	*	*	*	*	*	*	*	*	*	*	*	12	*	*	*	*	*	12

Nota: \*No se ofertó durante ese cuatrimestre

\*\* No se ofertó a esa dependencia

Otras actividades ofertadas por el Centro de Capacitación en Educación a Distancia a las dependencias de la UNED

Año 2017

Dependencias	ECEN			ECE			ECA			ECSH			SEP			IREXT			Otro			Total
	I	II	III	I	II	III	I	II	III	I	II	III	I	II	III	I	II	III	I	II	III	
<b>Actividad/cuatrimstre</b>																						
1. V encuentro de tutores y tutoras 2017, 40 años aprendiendo juntos	*	*	22	*	35		*	*	21	*	*	31	*	*		*	*		*	*		109
2. DOCINADE	**	*	*	**	*	*	**	*	*	**	*	*	30	*	*	**	*	*	**	*	*	30
3. Actividad inaugural "Construcción del conocimiento desde la cotidianidad"	92																					

Fuente: Centro de Capacitación en Educación a Distancia (2017)

## 7.2 Programa de Apoyo Curricular y Evaluación de los Aprendizajes

**Cuadro 7.4 Diseños y rediseños de asignaturas y cursos aprobados, por unidad académica según año. 2015-2017**

Situación de Trabajo						
Unidad Académica	Diseño			Rediseño		
	2015	2016	2017	2015	2016	2017
ECA	-	-	1	3	1	8
ECSH	55	25	14	9	25	10
ECEN	35	24	5	7	14	10
ECE	5	-	-	3	5	4
Extensión	13	-	34	4	-	1
Posgrado	6	10	6	2	-	-
<b>Total</b>	<b>114</b>	<b>59</b>	<b>60</b>	<b>28</b>	<b>45</b>	<b>33</b>

Fuente: Programa de Apoyo Curricular y Evaluación de los Aprendizajes (2017)

**Gráfico 7.1 Diseños y rediseños de asignaturas y cursos 2015-2017**

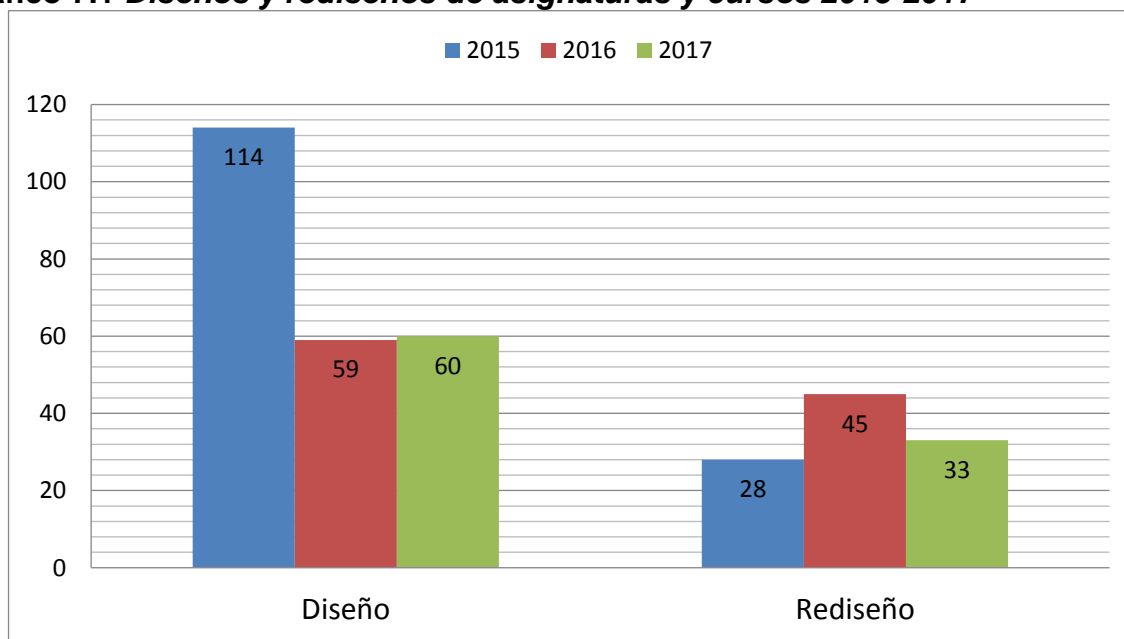

Fuente: Programa de Apoyo Curricular y Evaluación de los Aprendizajes (2017).

**Cuadro 7.5 Cantidad de resúmenes de programas de asignaturas y cursos elaborados por unidad académica según año. 2016-2017**

Cantidad			
Instancia	2015	2016	2017
ECA	30	1	23
ECSH	131	15	65
ECEN	74	12	43
ECE	37	2	30
Extensión	20	-	45
Posgrado	9	9	14
Total	301	39	220

Fuente: Programa de Apoyo Curricular y Evaluación de los Aprendizajes (2017).

**Cuadro 7.6 Planes de estudio nuevos y rediseños aprobados por unidad académica. 2016-2017**

Cantidad				
Instancia	2016		2017	
	Nuevos	Rediseño	Nuevos	Rediseño
ECSH	-	1	-	-
ECEN	-	-	-	2
ECA	1	-	-	-
ECE	-	-	1	1
SEP	-	2	-	1
DIREXTU	1	-	-	-
Total	2	3	1	4

Fuente: Programa de Apoyo Curricular y Evaluación de los Aprendizajes (2017).

### 7.3 Centro de Educación Ambiental (CEA)

#### Banderas azules

**Cuadro 7.7 Centros Universitarios y otras sedes u oficinas con Bandera Azul. 2017**

	<b>Instancias con banderas azules entregadas al 2017</b>
1	Sede Central
2	Centro Universitario Siquirres
3	Centro Universitario Guápiles
4	Centro Universitario Turrialba
5	Centro Universitario Limón
6	Centro Universitario San Marcos de Tarrazú
7	Centro Universitario Sarapiquí
8	Centro Universitario Cañas
9	Centro Universitario Santa Cruz
10	Centro Universitario Monteverde
11	CITTED
12	Centro de Idiomas
13	Escuela de Ciencias Exactas y Naturales

Fuente: Centro de Educación Ambiental CEA (2017).

**Imagen 7.1 Banderas azules año 2017**

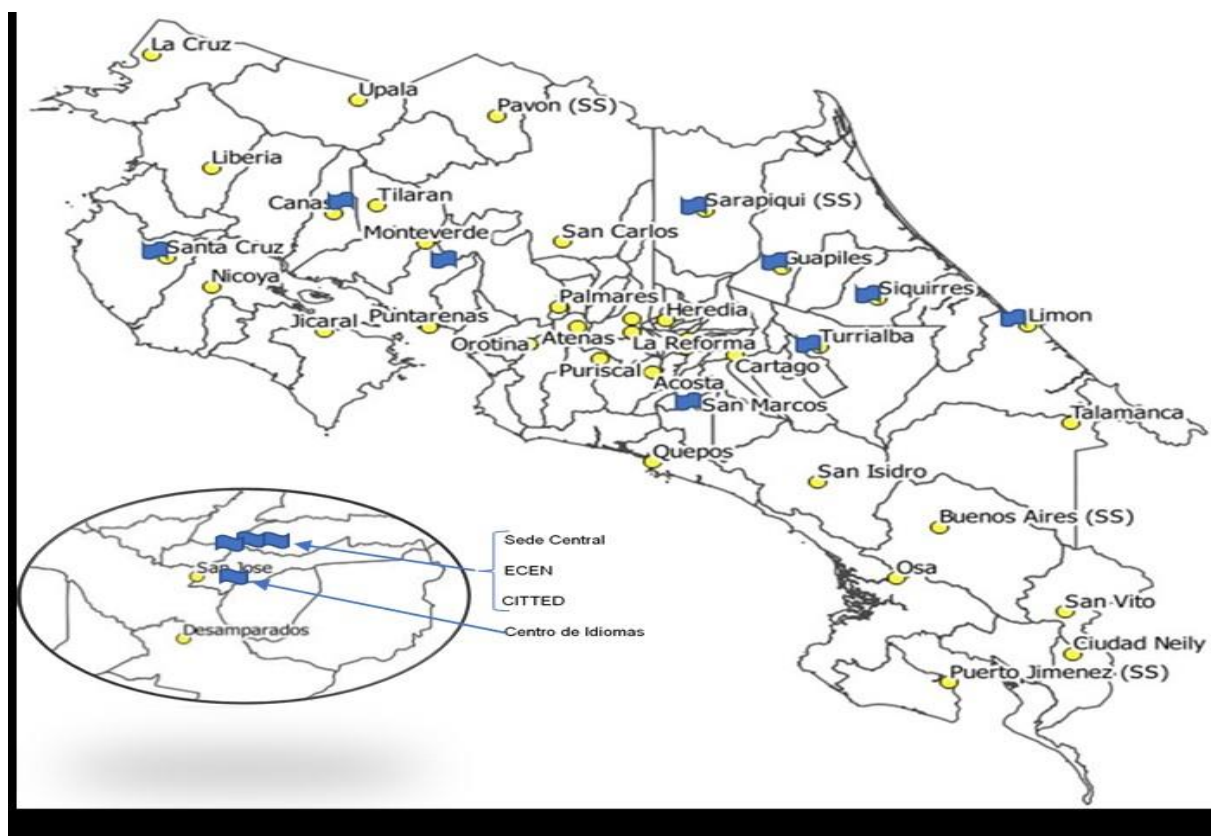

Fuente: Elaborado por el CIEI-UIAE (2017).

## 7.4 Centro de Información, Documentación y Recursos Bibliográficos CIDREB

**Cuadro 7.8 Cantidad de nuevo material bibliográfico adquirido para las bibliotecas, por área del conocimiento según año. 2005 – 2017**

ÁREA DEL CONOCIMIENTO	2005	2006	2007*	2008	2009	2010	2011	2012	2013**	2014	2015	2016	2017
Obras Generales	181	50	64	320	142	145	141	187	110	199	328	370	117
Filosofía y Psicología	125	112	263	126	190	21	193	112	55	84	105	85	103
Religión	91	51	35	60	49	25	66	33	30	61	68	36	6
Ciencias Sociales	4.634	3.023	1.890	1.512	2.141	3.313	2.268	1.404	622	495	793	218	1.489
Lingüística	416	319	82	90	192	293	150	275	108	44	21	14	380
Ciencias Puras	1510	3294	103	310	458	504	515	517	324	50	111	17	420
Ciencias Aplicadas	1.094	639	223	408	364	376	627	473	280	312	390	12	656
Arte y Recreación	1203	203	156	28	63	99	184	104	107	17	99	41	65

Literatura	820	705	781	1.474	852	1.290	1.100	1.336	342	1.668	1841	56	952
Historia y Geografía	341	353	483	276	325	206	369	468	39	281	501	68	400
Trabajos finales de graduación	407	252	209	475	364	164	1.122	647	632	523	591	280	615
<b>Total</b>	<b>10.822</b>	<b>9.001</b>	<b>4.289</b>	<b>5.079</b>	<b>5.140</b>	<b>6.436</b>	<b>6.735</b>	<b>5.556</b>	<b>2.649</b>	<b>3.734</b>	<b>4.848</b>	<b>1.197</b>	<b>5.203</b>

Nota: A partir del 2007 se hizo una actualización en cifras. Durante el año 2013 se debió realizar un reforzamiento estructural del Edificio donde se encuentra ubicada la oficina del CIDREB, por tal motivo debieron ser reubicado temporalmente en otro lugar por ello se ingresó poco material bibliográfico de la EUNED.

Fuente: Centro de Información, Documentación y Recursos Bibliográficos CIDREB (2017).

**Cuadro 7.9 Número de búsquedas de los usuarios en la biblioteca virtual, por bases de datos según año. 2010 - 2017**

BASE DE DATOS	2010	2011	2012	2013	2014	2015	2016	2017
EBSCO	-	-	-	-	1594375	2585431	3737815	1540260
Dialnet	-	-	-	-	18462	35032	-	14139
Proquest Dissertation and Theses	-	-	-	-	37791	32335	35970	32028
E-libro	344	-	1629	3006	26437	26437	-	52075
Web of Science	-	-	-	-	16361	20927	1495	8891
Scopus	-	-	-	-	-	6391	-	no se cuenta
Annual Reviews	54	127	158	215	3238	3778	4704	10155
Vlex	-	-	-	-	-	1632	1095	Suspendida
CAB	-	-	-	168	1513	1406	1035	671
Word Book Library	-	872	-	574	799	1372	6579	3424
Springerlink	-	-	72	236	457	477	1414	659
Knovel	-	-	-	-	-	329 (*)	1787	683
ACM	-	-	-	-	-	242 (*)	4834	2105
SPie Digital Library	-	-	-	-	-	145 (*)	1315	no se cuenta
Digitalia Films	-	-	-	-	-	78 (*)	193	1647
Digitalia	-	-	11	148	1364	0	7085	13075
Jstor	-	-	-	-	-	-	-	9320
Forestry Compendium	-	-	-	-	-	-	-	229
Animal Health and Production Compendium	-	-	-	-	-	-	-	219
Crop Protection Compendium	-	-	-	-	-	-	-	213
Acuaculture Compendium	-	-	-	-	-	-	-	146
Pivot	-	-	-	-	-	-	-	6

Nota: Estas bases de datos fueron adquiridas entre setiembre y octubre 2015 por lo que se tienen datos a partir de esa fecha. Las bases de datos OECD, Ebrary y Pivot no han brindado acceso a estos datos.

Fuente: Información tomada de la base de datos del Centro de Información, Documentación y Recursos Bibliográficos (2017) Recopilada por Ana Lorena González Cajina.

## Infografía 7.1 Cantidad de material bibliográfico adquirido 2010-2017



Fuente: Centro de Información, Documentación y Recursos Bibliográficos (CIDREB)

## 7.5 Dirección de Producción Académica

**Cuadro 7.10 Cantidad de producción didáctica de apoyo al estudiante por programa, según año. 2006-2017**

Programa	2007	2008	2009	2010	2011	2012	2013	2014	2015	2016	2017
<b>Programa Aprendizaje en línea(PAL)</b>											
Total de cursos que utilizan plataformas	440	529	624	771	932	1066	1235	1434	1549	1877	2047
Microcampus	304	157	56	-	-	-	-	-	-	-	0
WebCT	136	354	465	536	-	-	-	-	-	-	0
Blackboard Learn	-	-	-	54	515	585	628	-	126	0	0
Moodle	-	18	103	181	417	481	607	-	1423	1877	2047
Total de asesorías para el desarrollo de entornos virtuales	87	94	124	131	126	92	93	177	165	170	147
<b>Programa producción material audiovisual (PPMA)</b>											
Formato de video (documental, serie, tutorial, corto, evento)	140	184	359	167	158	129	275	773	258	469	275
Formato de audio (documental, serie radiofónica, drama adaptación, corto, evento)	158	390	430	120	165	132	118	262	183	172	236
<b>Programa de Producción Electrónica Multimedial (PEM)</b>											
Adecuación digital y retoque a fotografías	-	1	-	-	7	-	60	100	75	140	15
Diseño gráfico e ilustración	17	21	23	2	13	27	34	16	26	140	212
Materiales página web, libros electrónicos, entre otros.	14	11	6	12	8	6	11	11	12	-	-
Informes de labores y memorias institucionales	13	6	5	3	3	4	9	13	6	12	11
Preparación de videos para multimedia	-	-	-	2	4	4	2	50	43	16	58
Objetos de aprendizaje, módulos de contenido, laboratorios virtuales y libros multimedia	-	-	-	-	-	8	1	3	4	10	21
Desarrollo especial para multimedia										12	17



<b>Programa de material didáctico</b>											
Unidades didácticas (preliminares y definitivas)	18	17	27	-	-	37	48	64	66	83	48
Guías de estudio	40	43	42	-	-	34	29	11	13	9	9
Antologías	-	-	-	-	-	11	10	1	1	3	1
Material complementario	-	-	-	-	-	5	6	4	13	5	1
Manuales de laboratorio	-	-	-	-	-	9	2	0	1	2	0
Módulos	-	-	-	-	-	4	3	0	0	0	
Otros	-	-	-	-	-	2	5	0	3	0	4

Nota: El PAL solo reporta datos totales por la unificación de las plataformas a una sola Moodle.

A partir del 2011 la Universidad deja de utilizar Microcampus y WebCT para migrar a plataformas más modernas (Blackboard y Moodle) El PPMA debido al cambio tecnológico, en el 2014 realizó una transferencia de gran cantidad de material en video analógico a soporte digital.

Fuente: Dirección de Producción de Materiales Didácticos. Elaborado por UIAE-CIEI.

### **Cuadro 7.11 Cantidad de producción Programa Videoconferencias y Audio gráfica. 2016-2017**

<b>Programa videoconferencias y audiográfica</b>		<b>2016</b>
Videoconferencias posproducida		315
Teleconferencias transmitida en vivo		226
Teletutorías		224
Otros servicios-videoteca- VAU (productos colgados)		683

<b>Programa videoconferencias y audiográfica</b>		<b>2017</b>
Videoconferencias y Teletutorías (transmisiones en vivo)		418
Videoteletutorías (videos grabados y pos producidos)		443

Nota: Para el año 2017 la clasificación de los servicios de videoconferencia que ofrece el Programa de Videoconferencias se dividió en dos tipos de productos: transmisiones en vivo y videos grabados y posproducidos. Dichos productos no concuerdan con los del 2016, por lo que se presenta un cuadro aparte.

Fuente: Dirección de Producción de Materiales Didácticos (2017). Elaborado por UIAE-CIEI.

## 7.6 Instituto Estudios de Género

**Cuadro 7.12 Productos generados por el Instituto de Estudios de Género, según tipo de producto. 2017**

Estadísticas del Instituto de Estudios de Género	
Asesoramientos	56
Capacitaciones	31
Acompañamiento emocional	9
Videoconferencias	8
Proyectos de investigación	1
Artículos elaborados para publicación	1
<b>TOTAL</b>	<b>106</b>

Fuente: Instituto de Estudios de Género (2017).

### Infografía 7.2 Instituto de Estudios de género 2017

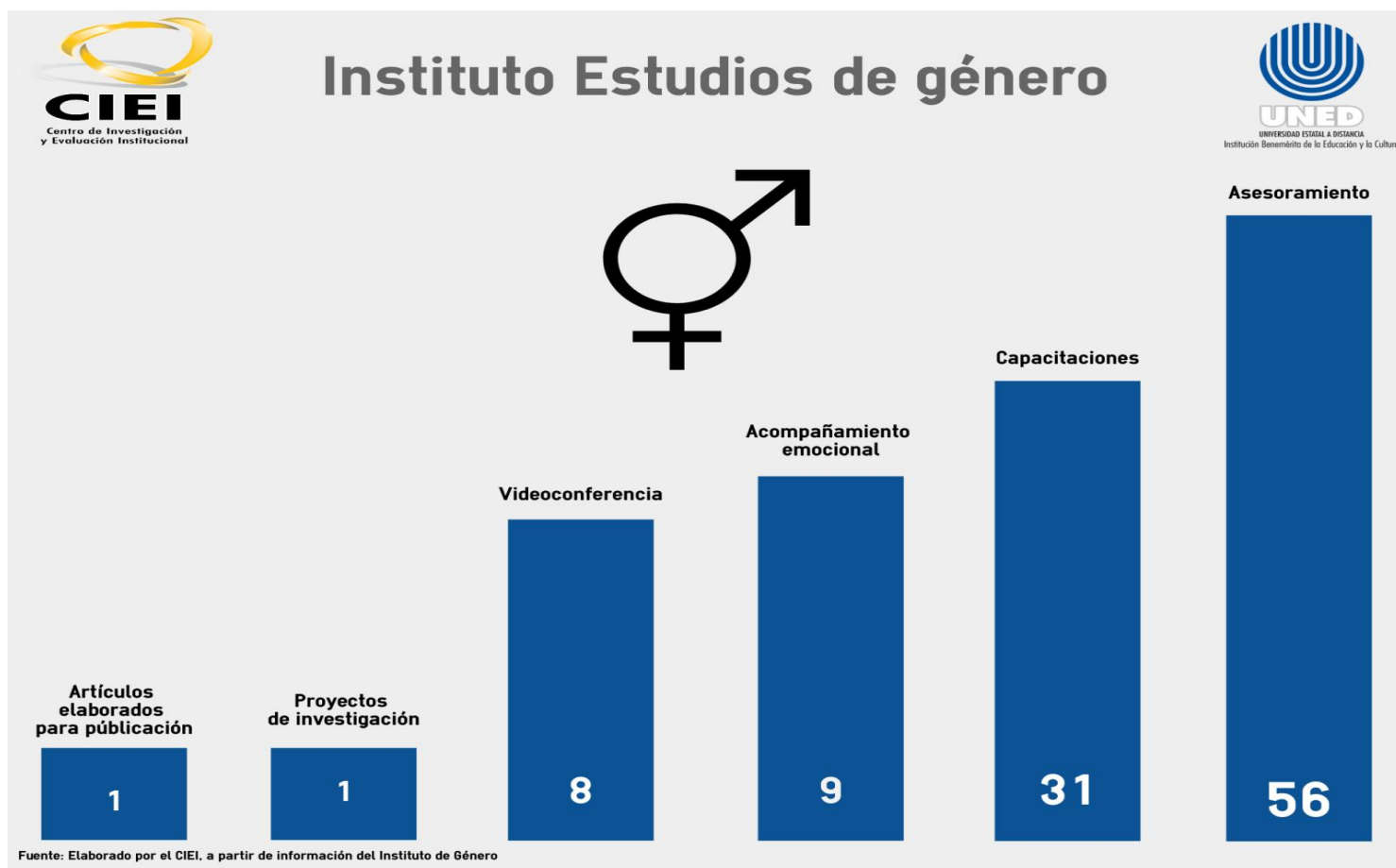

## 8. Vicerrectoría de Investigación



UNED

UNIVERSIDAD ESTATAL A DISTANCIA

Institución Benemérita de la Educación y la Cultura

## 8.1 Proyectos de Investigación

**Cuadro 8.1 Cantidad de Proyectos de investigación por instancia. 2016-2017**

Nombre	2016	2017
PROIFED	21	25
Escuela de Ciencias de la Administración	19	19
Escuela de Ciencias Exactas y Naturales	16	21
Centro de Investigaciones en Educación	14	17
CICDE	14	14
Observatorio de Tecnología en Educación a Distancia	14	15
Investigaciones en Comportamiento Humano	11	11
PRORED	10	9
Laboratorio de Ecología Urbana	7	8
Programa Agenda Joven	6	9
PROCIP	4	3
Sistema de Estudios de Posgrado	4	4
Comisión de producción	3	3
Gestión en Conservación de Vida Silvestre y Salud	3	2
Laboratorio de Investigación e Innovación Tecnológica	3	13
Escuela de Ciencias y Humanidades	2	4
Vicerrectoría de Investigación	2	4
Centro de Capacitación en Educación a Distancia	1	1
Centro de Investigación y Evaluación Institucional	1	2
Nodo de Innovación	1	1
OCEX	1	3
Centros Universitarios	0	17
Dirección de Universitaria	0	1
Centro de Planificación y Programación Institucional (CPPI)	0	2
Programa de Apoyo Curricular y Evaluación de los Aprendizajes (PACE)	0	1
OMIPYMES	1	6
<b>Total</b>	<b>158</b>	<b>215</b>

Fuente: Vicerrectoría de Investigación (2017).

**Cuadro 8.2 Cantidad de investigadores por sexo. 2016-2017**

Nombre	2016	2017
Femenino	155	178
Masculino	131	114
<b>Total</b>	<b>286</b>	<b>292</b>

Fuente: Vicerrectoria de Investigacion (2017).

**Infografía 8.1 Personas Investigadoras por sexo**

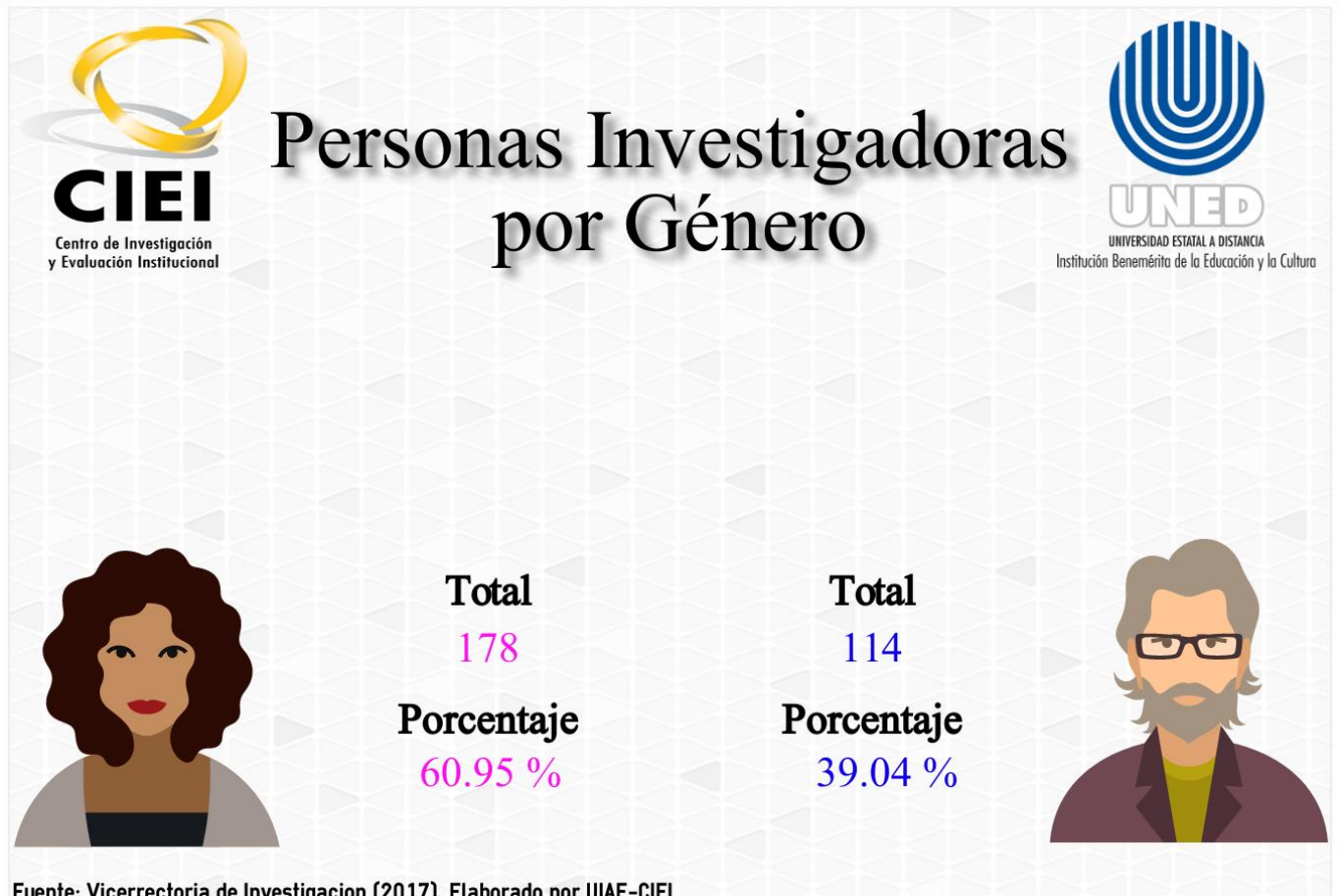

**Cuadro 8.3 Cantidad de proyectos de investigación por temas. 2016-2017**

Nombre	2016	2017
Ciencias agrícolas	2	2
Ciencias exactas y naturales	22	27
Ciencias Médicas	6	6
Ciencias Sociales	89	128
Humanidades	1	2
Ingeniería y tecnologías	14	21
Interdisciplinarios	24	29
<b>Total</b>	<b>158</b>	<b>215</b>

Fuente: Vicerrectoría de Investigación (2017).

**Cuadro 8.4 Detalle de publicaciones científicas. 2017**

Revista o medio	2017
Revistas UNED:	78
Revistas nacionales:	18
Revistas internacionales:	9
<b>Total</b>	<b>105</b>

Fuente: Vicerrectoría de Investigación (2017).

Infografía 8.2 *Cantidad de proyectos activos por área de conocimiento 2017.*



## 9. Vicerrectoría de Planificación



UNED

UNIVERSIDAD ESTATAL A DISTANCIA

Institución Benemérita de la Educación y la Cultura



## 9.1 Dirección de Internacionalización y Cooperación (DIC)

**Cuadro 9.1 Cantidad de pasantías presentadas. 2016-2017**

Tipo de producto	2016	2017
Pasantías Recursos COBI o Carreras Acreditadas	5	2
Pasantías Recursos AMI	22	31
<b>Total</b>	<b>27</b>	<b>33</b>

Fuente: Dirección de Internacionalización y cooperación (2017).

**Gráfico 9.1 Cantidad relativa de pasantías presentadas. 2017**

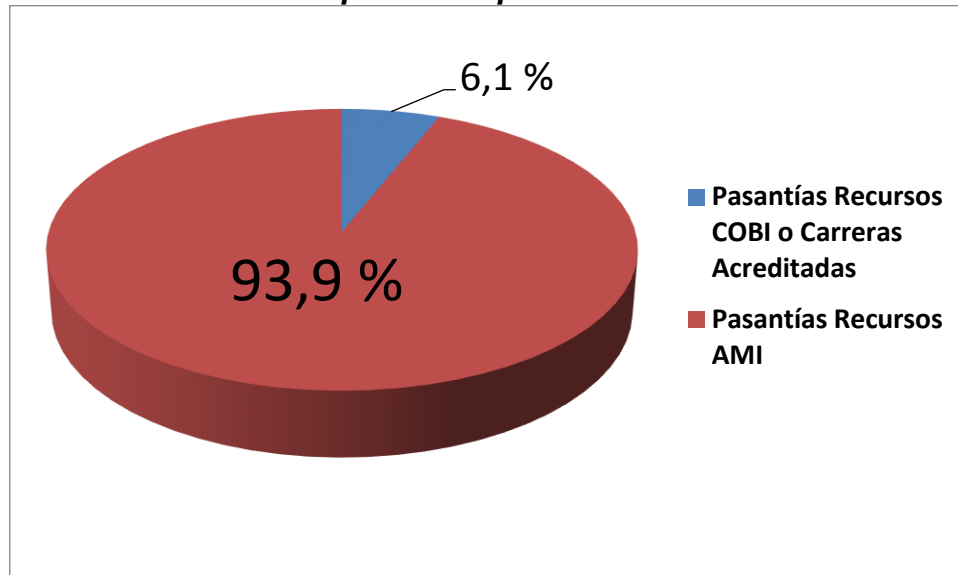

Fuente: Dirección de Internacionalización y cooperación (2017). Elaborado por UIAE-CIEI.

**Cuadro 9.2 Tipos de proyectos de cooperación presentados. 2016-2017**

Tipo de producto	2016	2017
Organismos Nacionales	15	14
Organismos Internacionales	7	12
<b>Total</b>	<b>22</b>	<b>26</b>

Fuente: Dirección de Internacionalización y cooperación (2017).

**Gráfico 9.2 Tipos de proyectos de cooperación presentados 2017.**



Fuente: Dirección de Internacionalización y cooperación (2017). Elaborado por UIAE-CIEI.

**Cuadro 9.3 Cantidad de Movilidad estudiantil UNED por País. 2016-2017**

País	2016	2017
México	3	2
Guatemala	1	11
Colombia	4	2
Ecuador	2	0
Brasil	1	0
España	12	1
Francia	0	4
Chile	0	4
El Salvador	0	2
Estados Unidos	0	1
Perú	0	2
<b>Total</b>	<b>23</b>	<b>29</b>

Fuente: Dirección de Internacionalización y cooperación (2017).

**Cuadro 9.4 Distribución relativa de movilidad estudiantil por Instancia. 2016-2017**

Instancia	2016	2017
Escuela Ciencias de la administración	35,00%	0,00%
Escuela Ciencias Sociales y Humanidades	13,00%	17,00%
Escuela de Ciencias Exactas y naturales	22,00%	14,00%
Escuela Ciencias de la Educación	26,00%	59,00%
Sistemas Estudios de Posgrado	4,00%	10,00%
<b>Total</b>	<b>100,00%</b>	<b>100,00%</b>

Fuente: Dirección de Internacionalización y cooperación (2017).

**Gráfico 9.3 Distribución relativa de movilidad estudiantil por Instancia.2017**

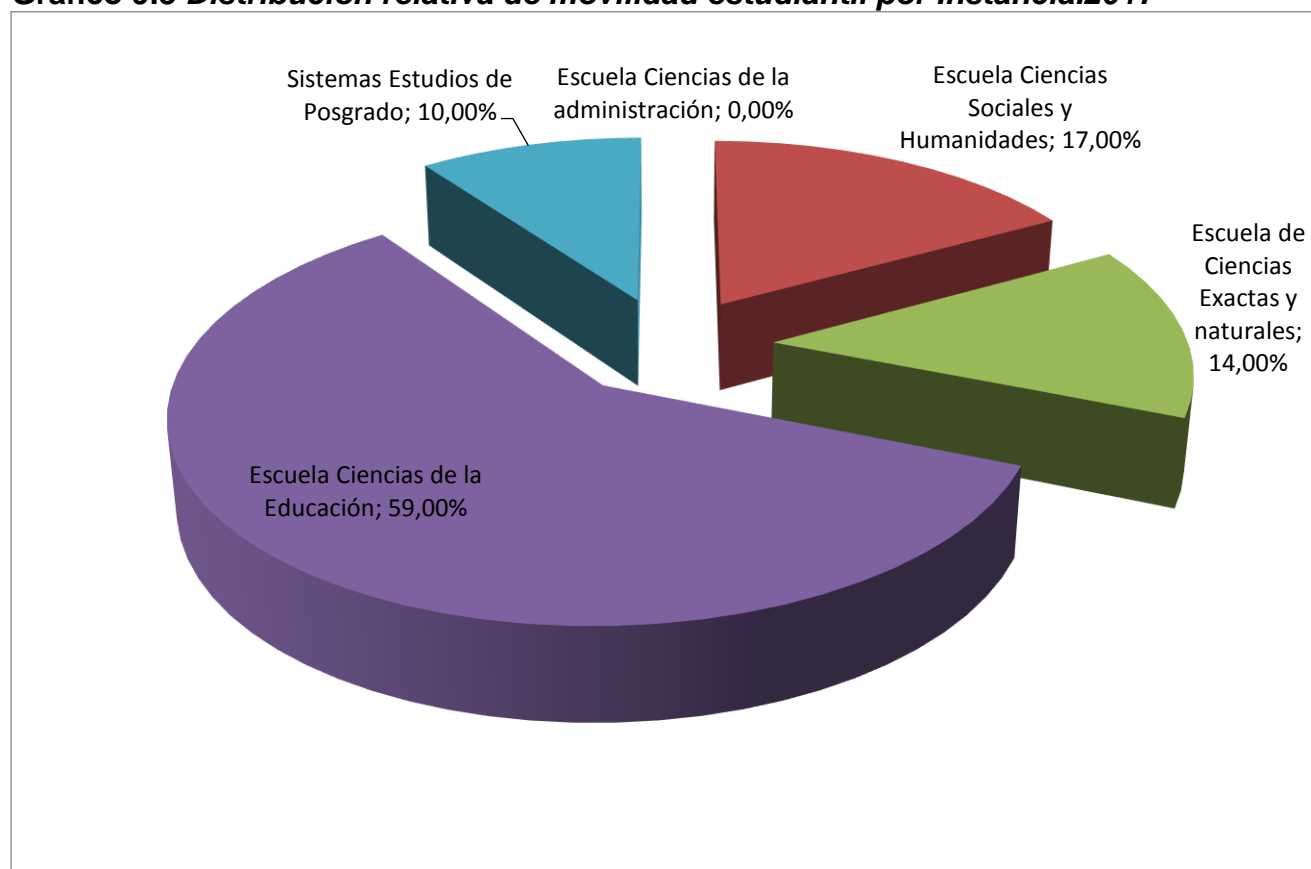

Fuente: Dirección de Internacionalización y cooperación (2017). Elaborado por UIAE-CIEI.

**Cuadro 9.5 Cantidad de Proyectos de vinculación remunerados. 2016-2017**

Estado	2016	2017
Archivado	6	5
Tramite	5	5
Ejecución	2	2
Concluido	1	2
<b>Total</b>	<b>14</b>	<b>14</b>

Fuente: Dirección de Internacionalización y cooperación (2017).

**Gráfico 9.4 Proyectos de vinculación remunerados al 2017**

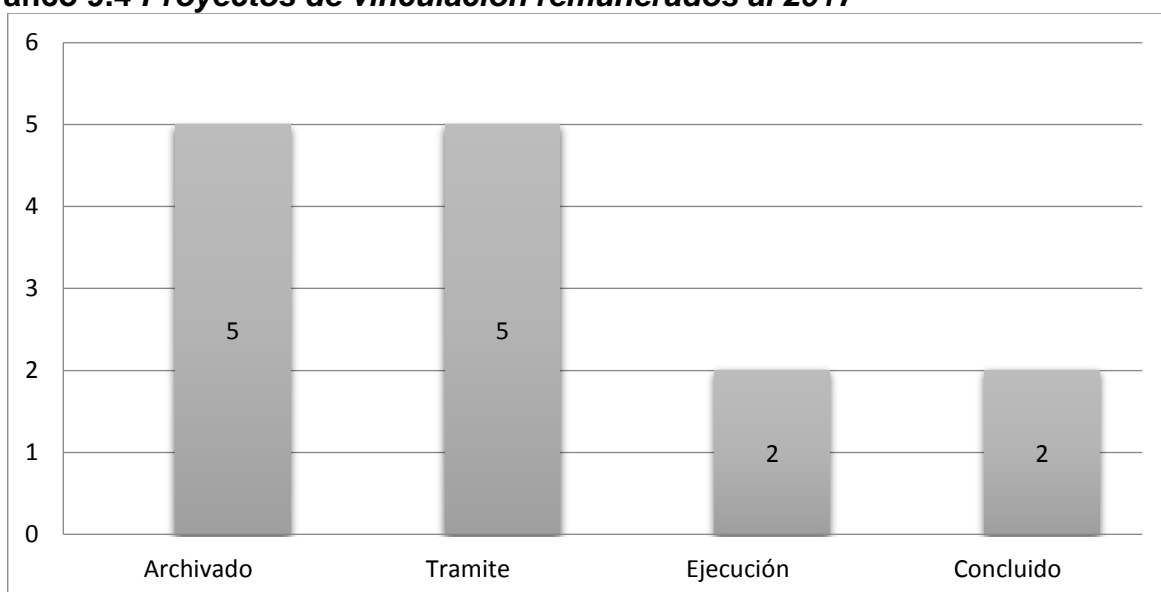

Fuente: Dirección de Internacionalización y cooperación (2017). Elaborado por UIAE-CIEI

**Cuadro 9.6 Cantidad de Alianzas estratégicas firmadas. 2016-2017**

Tipo de Alianza	2016	2017
Convenios marco nacionales	39	11
Convenios marco Internacionales	11	10
Addendum Nacionales	-	2
Addendum Internacionales	-	0
Contrato Comodato	-	2
Carta de aceptación	-	1
Carta de intención	-	1
Cartas de entendimiento nacionales	-	6
Cartas de entendimiento internacionales	-	1
Convenios específicos nacionales	-	8
Convenios específicos internacionales	-	1
<b>Total</b>	<b>50</b>	<b>43</b>

Fuente: Dirección de Internacionalización y cooperación (2017).

**Gráfico 9.5 Cantidad de Convenios firmados. 2017**

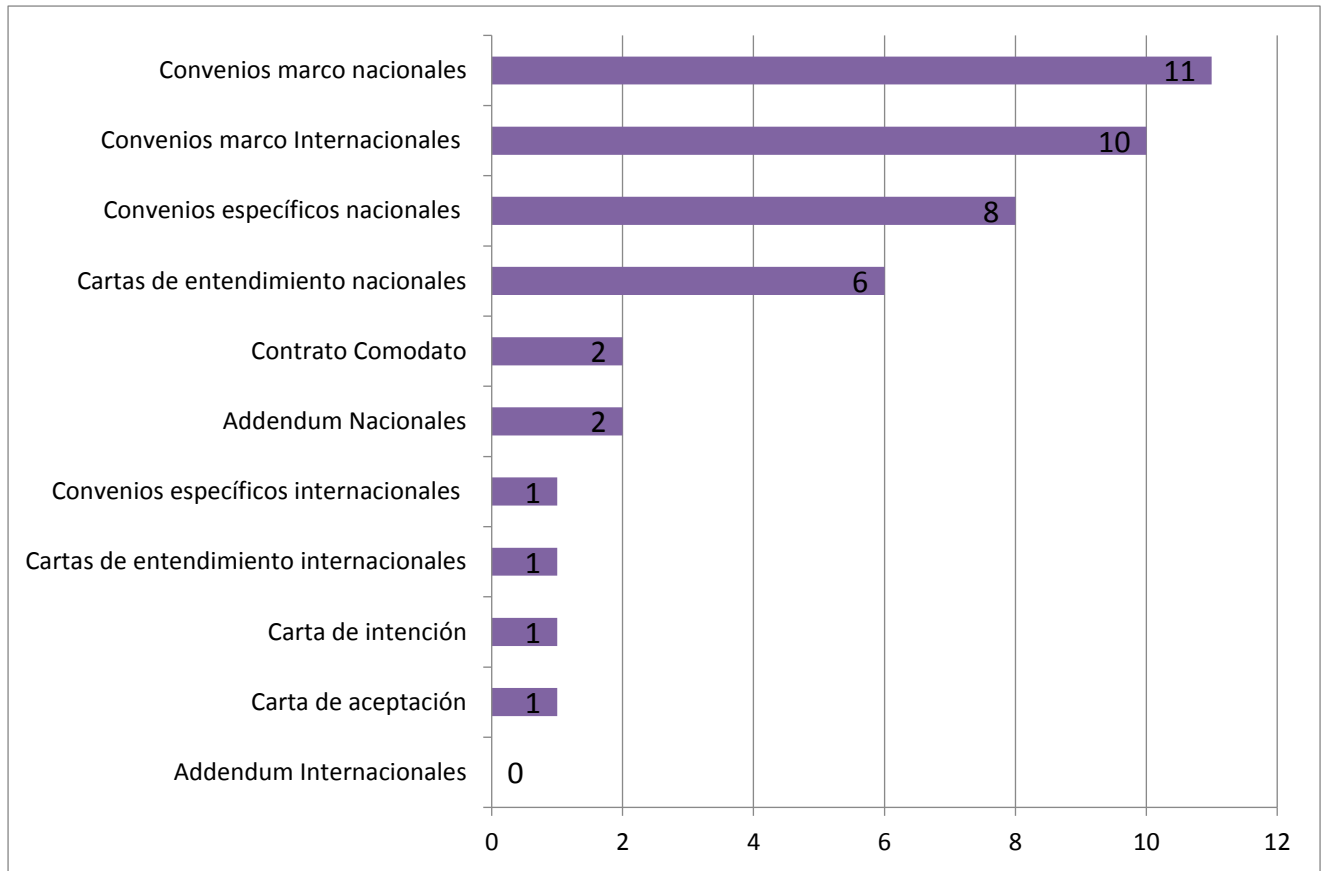

Fuente: Dirección de Internacionalización y cooperación (2017). Elaborado por UIAE-CIEI.

**Infografía 9.1 Becas de formación de funcionarios en el exterior. 2013-2017**



**Cuadro 9.7 Cantidad de Visitas a la UNED de expertos de otras universidades. 2017**

Tipo de Alianza	2017
Universidad Autónoma de Barcelona	1
Universidad de Complutense	1
Universidad de Deusto	1
Organización de los Estados Americanos	1
Pontificia Universidad Católica de Perú	1
Universidad Estatal a Distancia de España	1
Universidad Técnica Particular de Loja	1
<b>Total</b>	<b>7</b>

Fuente: Dirección de Internacionalización y cooperación (2017).

## 9.2 Programa Teletrabajo

**Cuadro 9.8 Cantidad de personas por tipo de condición en el Programa de Teletrabajo. 2015-2017**

Condición	2015	2016	2017
Incorporados en el año	45	87	95
Desincorporados	1	8	4
Activos	44	123	214

Fuente: Programa de Teletrabajo (2017).

**Cuadro 9.9 Distribución porcentual de teletrabajadores activos por sexo. 2015-2017**

Sexo	2015	2016	2017
Mujeres	39	89	148
Hombres	5	34	66
Total	44	123	214

Fuente: Programa de Teletrabajo (2017).

## Infografía 9.2 Distribución relativa de teletrabajadores por sexo 2017



**Cuadro 9.10 Distribución porcentual de teletrabajadores activos por puesto. 2015-2017**

Puesto	2015	2016	2017
Analista Académico	2	7	9
Analista de Servicios Universitarios	3	7	16
Analista Informático	1	12	19
Analista Programador	1	2	3
Asistente de Servicios Universitarios I	1	1	4
Asistente de Servicios Universitarios II	-	1	4
Auxiliar Administrativo III	-	-	2
Comunicador Social	1	2	2
Jefe/Director	5	4	4
Editor filólogo	-	2	2
Encargado de operaciones	-	3	4
Extensionista-Investigador	1	4	6
Investigador	4	8	16
Orientador	-	1	3
Productor Académico	2	15	24
Productor Audiovisual	2	9	12
Productor Gráfico	-	1	3
Profesional Universitario A	1	3	5
Profesor régimen especial	2	8	16
Profesor Universitario	14	19	34
Técnico en Servicios de Informática	-	2	2
Técnicos Universitarios A	-	-	2
Técnicos Universitarios B	-	1	3
Técnicos Universitarios C	2	5	9
Trabajo Social	2	6	10
<b>Total de teletrabajadores</b>	<b>44</b>	<b>123</b>	<b>214</b>

Fuente: Programa de Teletrabajo (2017).

**Cuadro 9.11 Distribución teletrabajadores por vicerrectoría. 2015-2017**

Condición	2015	2016	2017
Consejo Universitario	-	-	2
Vicerrectoría Académica	28	67	117
Vicerrectoría Ejecutiva	4	18	32
Vicerrectoría Planificación	8	17	27
Rectoría	4	21	36
<b>Total de teletrabajadores</b>	<b>44</b>	<b>123</b>	<b>214</b>

Fuente: Programa de Teletrabajo (2017).

La Vicerrectoría Académica representa el mayor porcentaje de teletrabajadores

**Gráfico 9.6 Distribución relativa de teletrabajadores por vicerrectoría. 2017**

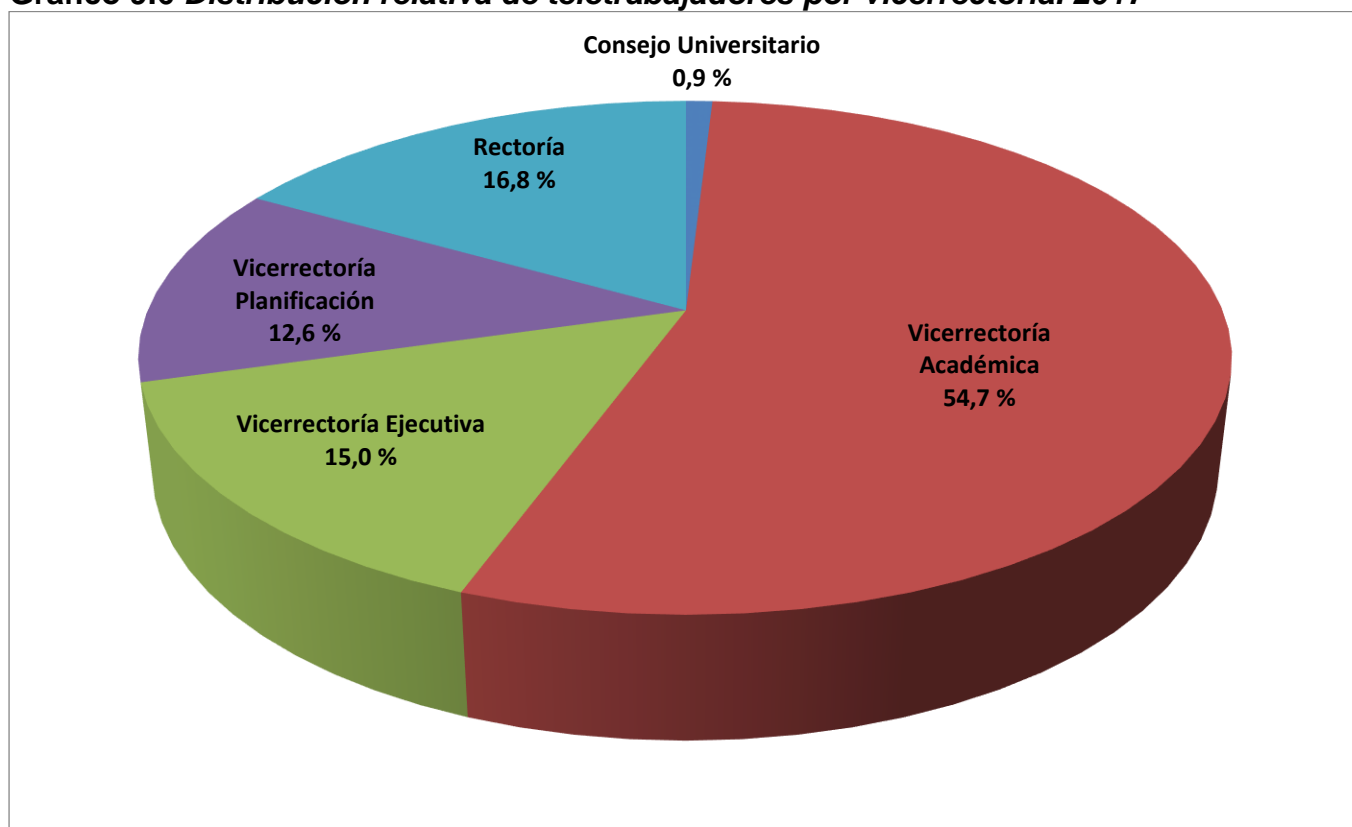

Fuente: Programa de Teletrabajo (2017). Elaborado por UIAE-CIEI.



**Cuadro 9.12 Frecuencia de días de teletrabajo. 2015-2017**

Días	2015	2016	2017
1 día	4	9	25
2 días	30	67	109
3 días	6	33	51
4 días	1	6	18
5 días	3	8	11
<b>Total de teletrabajadores</b>	<b>44</b>	<b>123</b>	<b>214</b>

Fuente: Programa de Teletrabajo (2017).

**Infografía 9.3 Distribución relativa de días en teletrabajo.**

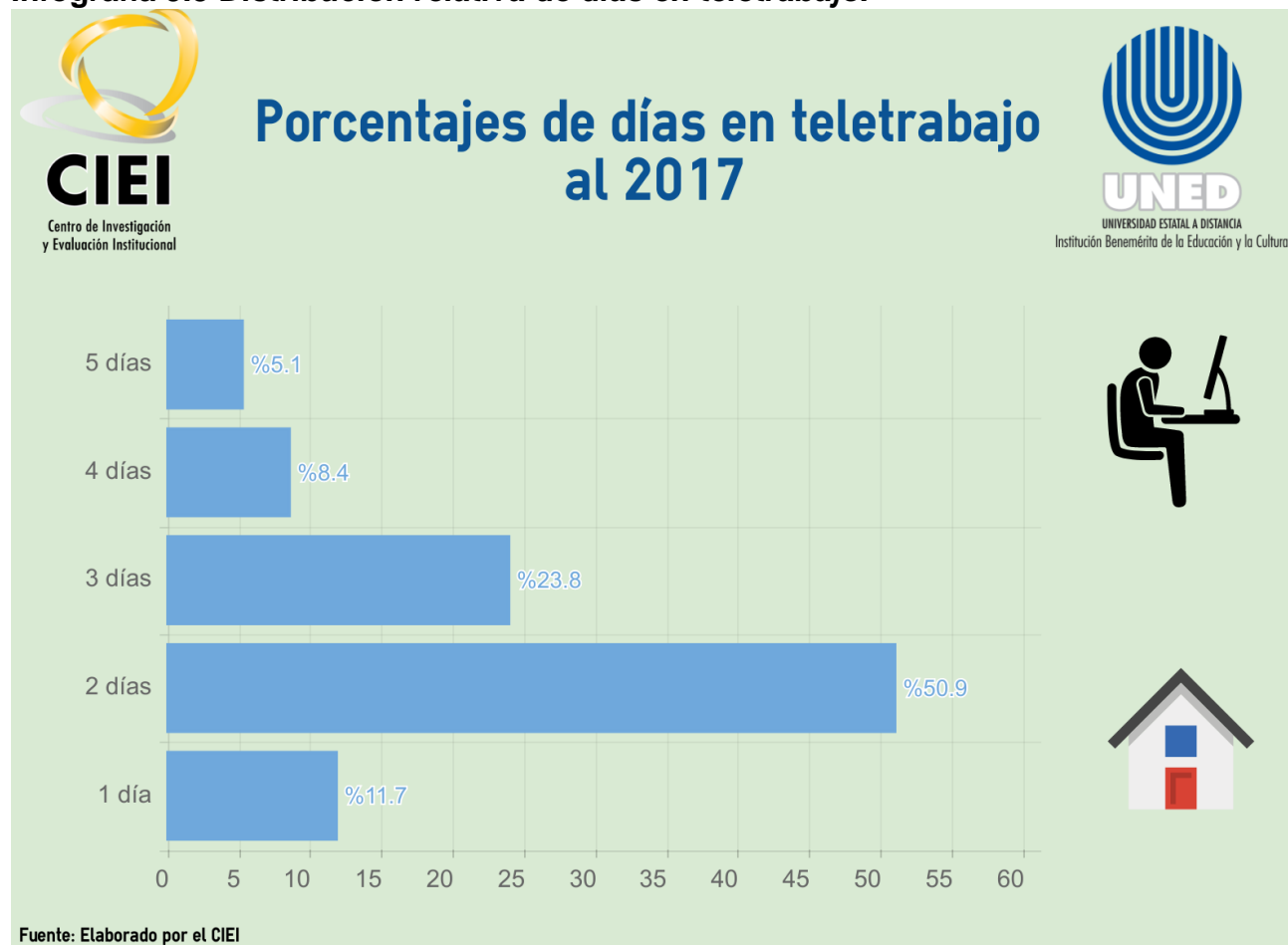

## 9.3 Programa de Control Interno

**Cuadro 9.13 Cantidad de personas capacitadas en el curso de Introducción al Control Interno por período académico. 2014-2017.**

Período	Cantidad personas capacitadas
2014-1	31
2014-2(*)	54
2014-3(*)	65
2015-1	31
2015-2	89
2015-3	54
2016-1	70
2016-2	37
2016-3	38
2017-1	56
2017-2	53
2017-3	54

Nota: se incluyen solo las personas que han aprobado el curso.

\*La Coordinadora de PROCI, actualizó las cifras del año 2014 tomando en cuenta la nota anterior.

Fuente: Programa de Control Interno PROCI (2017).

**Cuadro 9.14 Cantidad de Valoración del riesgo y autoevaluación control interno. 2016-2017.**

Valoración del riesgo		
	2016	2017
Dependencias (procesos)	95	110
POA	14	30
Planes (proyectos)	5	9

Autoevaluación del sistema de control interno		
	2016	2017
Dependencias	90	49

Fuente: Programa de Control Interno PROCI (2017).

## 9.4 Centro de Investigación y Evaluación Institucional (CIEI)

**Cuadro 9.15 Productos finalizados del Centro de Investigación y Evaluación Institucional. 2017**

	Informes Finales	Eje Temático	Unidad Encargada
1	Anuario Estadístico 2016	Anuario Estadístico	UIAE
2	Informe "Evaluación de la calidad de los servicios del Centro de Idiomas"	Evaluación de la calidad de servicios	UIE
	Investigación sobre percepción de jefaturas de la UNED respecto a la modalidad de teletrabajo	Evaluación de la calidad de servicios	Leo
	Evaluación de la eficacia de los recursos multimedia: Laboratorio de Geometría Euclídea y Contame que te quiero escuchar, del Programa de Producción Electrónica Multimedial (PEM)"	Evaluación de la calidad de servicios	UEI
3	Dictamen sobre el cierre de Bachillerato y Licenciatura Administración Cooperativas y Asociativas	Evaluación de programas	UII
	Requerimientos de formación profesional para la carrera de Administración de Empresas con énfasis en Banca y Finanzas según la percepción de empleadores y graduados	Evaluación de programas	UII
	Estudio sobre los requerimientos de formación profesional para la carrera de Administración de Empresas con énfasis en Recursos Humanos desde la percepción del empleador consultado	Evaluación de programas	UII
	Requerimientos de Formación Profesional para la Carrera de Administración de Empresas con Énfasis en Contaduría	Evaluación de programas	UII
4	Informe de Seguimiento de gestión de los centros universitarios	Indicadores de Gestión de centros universitarios	UEI
5	Estadísticas de Matrícula Tercer cuatrimestre 2016	Informe de matrícula	UIAE
6	Informe de las personas graduadas 2013-2016 Clasificación del cantón de residencia, según el Índice de Desarrollo Social 2013.	Informe de personas graduadas	UII
7	Estrategias nacionales e internacionales en relación al financiamiento de la educación superior estatal en México, Costa Rica y Chile.	Informes de Matrícula	UII
	Análisis de la cohorte I-2015 de estudiantes de Primer ingreso a la Universidad Estatal a Distancia al III Cuatrimestre de 2016	Informes de Matrícula	UIAE
8	Estudio comparativo entre Modelo Pedagógico de la Universidad Estatal a Distancia, Costa Rica y el Modelo de Comunidades de Investigación (Community Inquiry) de Garrison y colaboradores.	Investigación	UEI
	Estudio exploratorio sobre algunos posibles escenarios del comportamiento del Fondo Especial de la Educación Superior para el periodo 2018-2020 para la Universidad Estatal a Distancia de Costa Rica	Investigación	UII

	Estudio de contexto: Situación de los municipios en Centroamérica y requerimientos en formación en gestión pública municipal.	Investigación	UII
	Biblioteca universitaria en educación a distancia	Investigación	UEI
9	Implementación de una propuesta para validar las unidades didácticas preliminares realizadas por el Programa de Producción de Materiales Didácticos Escritos (PROMADE).	Metodología de evaluación de los servicios universitarios	UEI
	Modelo de Monitoreo y Seguimiento de Planificación Institucional	Modelo de Evaluación de la gestión universitaria	UEI
	Modelo de Evaluación de la Gestión universitaria MEGU-UNED	Modelo de Evaluación de la gestión universitaria	UEI
10	Protocolo para el uso de datos y de comunicación de información para el Sistema Información para el Apoyo a la Toma de Decisiones y la Gestión Institucional (SIATDGI)	SIATDGI	UIAE

Fuente: Centro de Investigación y Evaluación Institucional (2017). Elaborado por UIAE

### Infografía 9.4 *Temáticas abordadas por el CIEI año 2017*

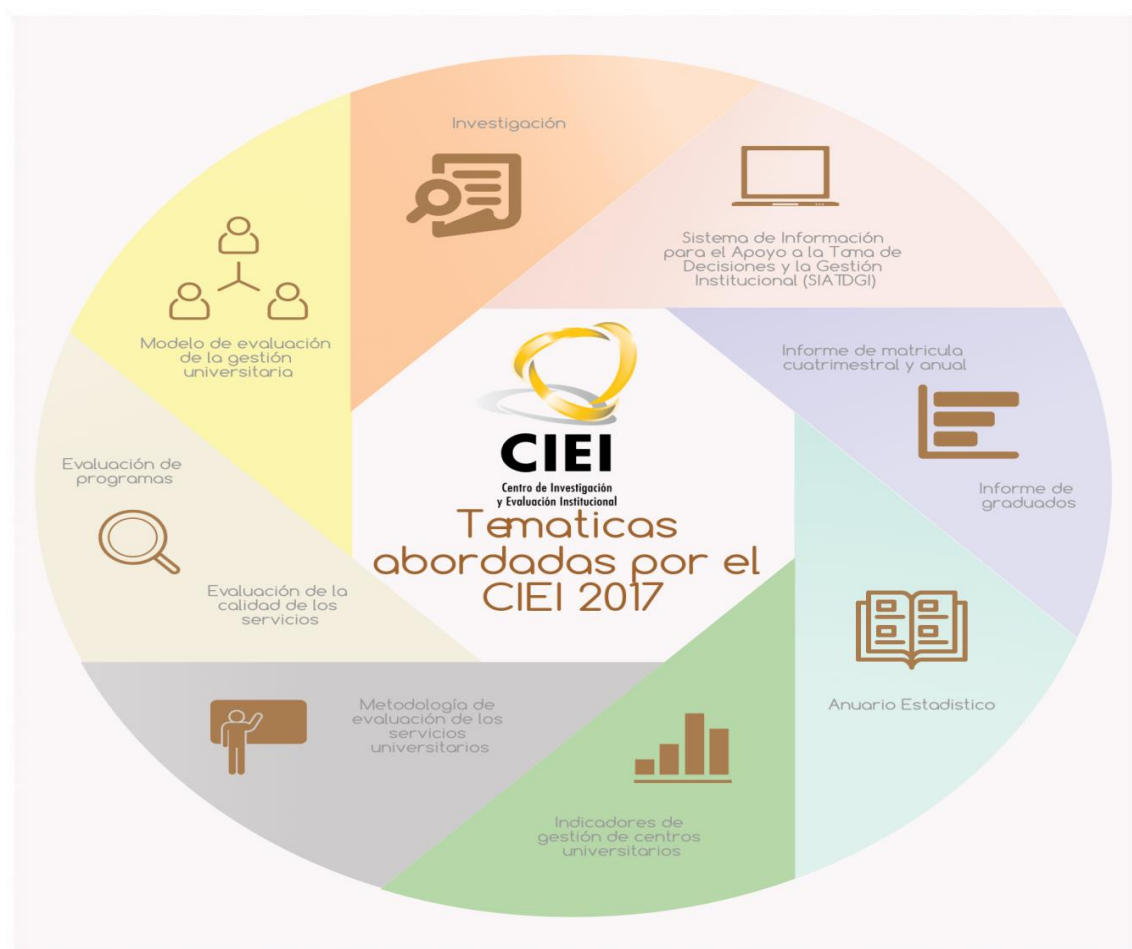

Fuente: Centro de Investigación y Evaluación Institucional (2017). Elaborado por UIAE

## 9.5 Centro de Planificación y Programación Institucional (CPPI)

**Cuadro 9.16 Cantidad de POAS y Metas analizadas por programa. 2016-2017**

Programa	Nombre	2016			2017		
		POA's	Metas	Promedio	POA's	Metas	Promedio
Programa 1	Dirección Superior y Planificación	19	135	7,11	20	147	7,35
Programa 2	Administración General	12	78	6,50	12	91	7,58
Programa 3	Vida Estudiantil	12	122	10,17	12	131	10,92
Programa 4	Docencia	54	399	7,39	55	449	8,16
Programa 5	Extensión	9	75	8,33	9	74	8,22
Programa 6	Investigación	10	44	4,40	9	56	6,22
Programa 7	Producción y Distribución de Materiales	5	63	12,60	5	58	11,60
Programa 8	Inversiones	1	52	52,00	1	28	28,00
Programa 9	Acuerdo de Mejoramiento Institucional	1	72	72,00	1	73	73,00
<b>Total</b>		<b>123</b>	<b>1040</b>	<b>8.50</b>	<b>124</b>	<b>1107</b>	<b>8,93</b>

Fuente: Centro de Planificación y Programación Institucional (2017).

**Cuadro 9.17 Nivel de Ejecución de las metas programadas por programas en general. 2016-2017**

PROGRAMA	2016					2017				
	Metas del 0 - 49%	Metas del 50 - 79%	Metas del 80 - 100%	Total de metas	% de ejecución	Metas del 0 - 49%	Metas del 50 - 79%	Metas del 80 - 100%	Total de metas	% de ejecución
Dirección Superior y Planificación	10	6	119	135	91%	10	9	128	147	91%
Administración General	9	3	66	78	86%	8	6	76	90	89%
Vida Estudiantil	9	3	110	122	92%	2	3	131	136	98%
Docencia	16	19	364	399	94%	18	32	399	449	93%
Extensión	2	3	70	75	96%	9	7	58	74	84%
Investigación	1	2	41	44	97%	4	3	49	56	91%
Producción y Distribución de Materiales	10	12	41	63	80%	5	4	49	58	89%
Inversiones	18	3	31	52	63%	24	2	2	28	12%
Acuerdo de Mejoramiento Institucional	16	10	46	72	74%	16	3	54	73	79%
<b>Total General</b>	<b>91</b>	<b>61</b>	<b>888</b>	<b>1040</b>	<b>89%</b>	<b>96</b>	<b>69</b>	<b>946</b>	<b>1111</b>	<b>89%</b>

Fuente: Centro de Planificación y Programación Institucional (2017).

## 10. Vicerrectoría Ejecutiva



UNED

UNIVERSIDAD ESTATAL A DISTANCIA

Institución Benemérita de la Educación y la Cultura

## 10.1 Salud ocupacional

Infografía 10.1 *Cantidad de accidentes laborales en la UNED. 2008-2017*

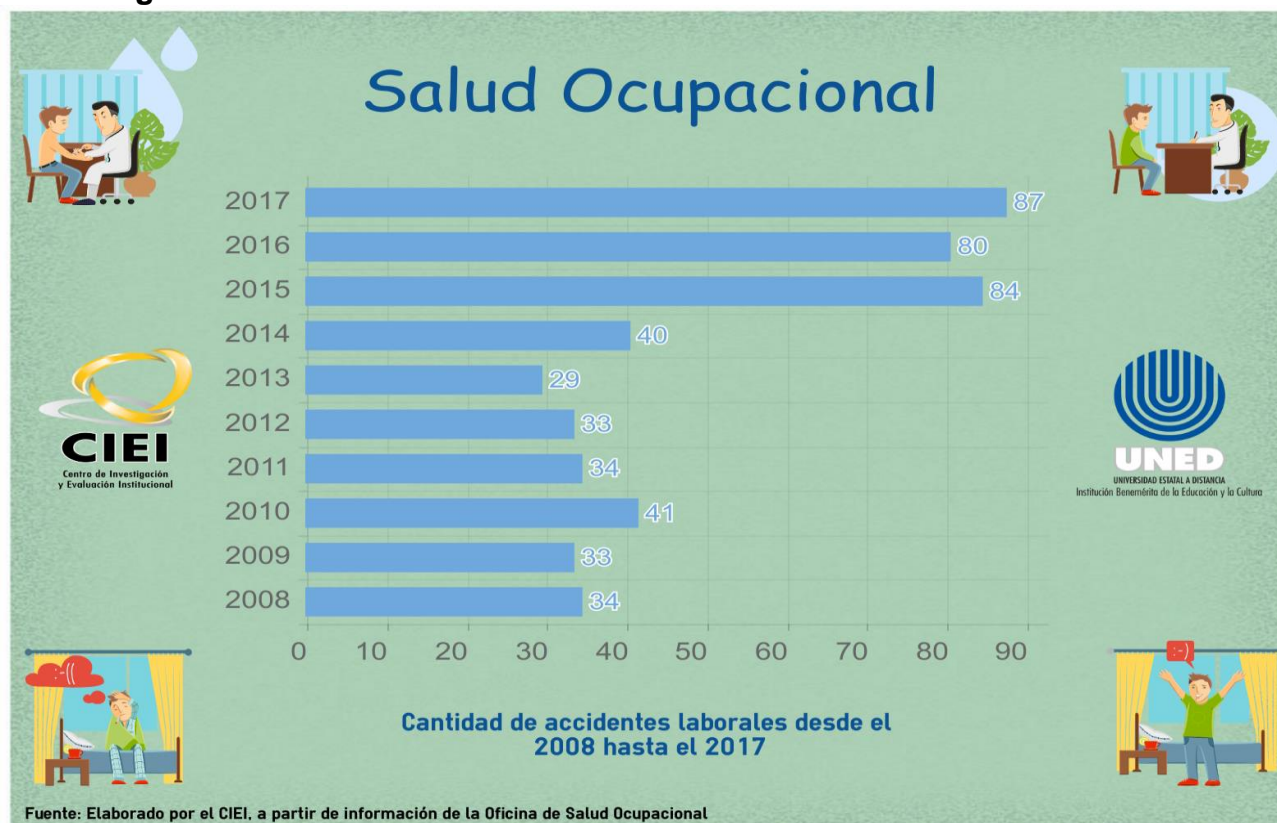

Cuadro 10.1 *Cantidad de accidentes laborales por mes, según año. 2008-2017*

Mes	2008	2009	2010	2011	2012	2013	2014	2015*	2016	2017
Enero	1	1	5	2	2	0	2	3	6	4
Febrero	5	5	2	4	5	3	3	5	11	7
Marzo	1	2	2	2	3	1	3	3	9	6
Abril	2	1	4	7	2	2	1	5	12	7
Mayo	5	0	4	5	2	8	1	5	5	8
Junio	3	1	5	2	2	5	5	4	3	8
Julio	2	4	2	4	3	2	2	14	5	7
Agosto	7	5	7	5	3	1	3	11	4	10
Setiembre	5	2	1	3	3	2	4	6	5	7
Octubre	3	5	3	0	5	3	5	11	9	11
Noviembre	0	7	6	0	3	1	7	11	6	9
Diciembre	0	0	0	0	0	1	4	6	5	3
Total	34	33	41	34	33	29	40	84	80	87

Nota: Están contabilizados únicamente los casos que fueron aprobados por INS.\*A partir del 2015 se contabilizan los accidentes en trayecto, así mismo ha aumentado la cantidad de personal tanto en oficinas como en mantenimiento, misceláneos y SERGE

Fuente: Centro de Salud Ocupacional y Gestión Preventiva 2018

**Gráfico 10.1 Cantidad de accidentes en la UNED por trimestre. 2017**

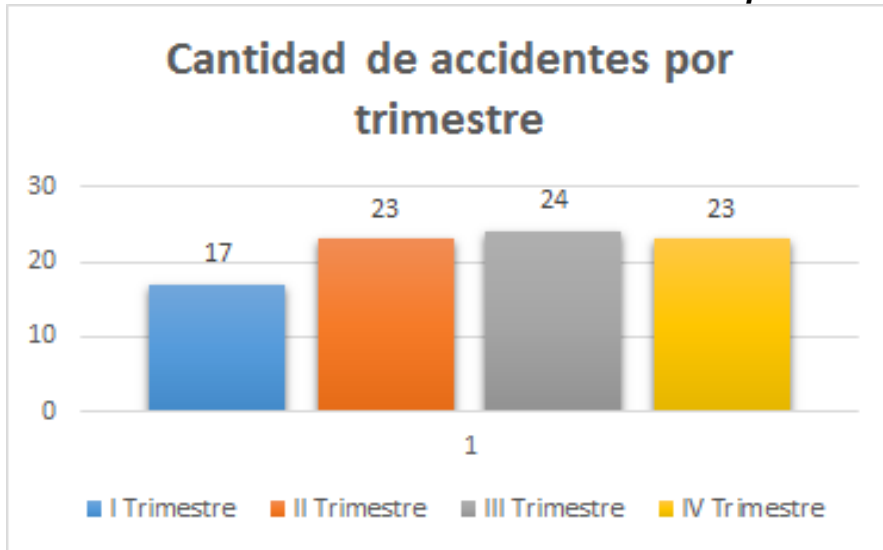

Fuente: Centro de Salud Ocupacional y Gestión Preventiva 2018

**Cuadro 10.2 Simulacros realizados 2017.**

Centro universitarios	Sede Central
La Cruz	Vicerrectoría de Investigación
Centro Universitario San José	Edificio Idiomas
-	Escuela Ciencias Exacta y Naturales
-	Edificio A

Fuente: Centro de Salud Ocupacional y Gestión Preventiva 2018



**Cuadro 10.3 Detalle de edificios rotulados 2017**

Detalle	Cantidad de señales / rótulos
Pérez Zeledón	129
Tilarán	102
Editorial Demarcación	245 m lineales
SERGE	49
Sabanilla Puntos Reunión	7
Editorial Señalización	47
Orotina	98
Guápiles	36
<b>TOTAL</b>	<b>468</b>

Fuente: Centro de Salud Ocupacional y Gestión Preventiva 2018

**Cuadro 10.4 Equipos de extinción de incendios Centros universitarios, sede central.**

Centros universitarios/Total de equipos revisados	Sede central/Total de equipos revisados
Cantidad	Cantidad
285	197
<b>TOTAL DE EQUIPOS: 482</b>	

Fuente: Centro de Salud Ocupacional y Gestión Preventiva 2018

**Cuadro 10.5 Unidades y Dependencias que recibieron capacitación.**

<b>DEPENDENCIAS</b>	<b>TEMAS TRATADOS</b>
Centro Universitario de la Cruz	Simulacro y capacitación en salud ocupacional / Manejo del estrés
Esc. Ciencias Exactas y Naturales Personal de Carrera MARENA.	Generalidades de Salud Ocupacional.
Esc. Ciencias Exactas y Naturales	Capacitación Primeros auxilios
Esc. Ciencias Exactas y Naturales. Carrera de Informática	Generalidades de salud ocupacional.
Oficina de Contabilidad General	Plan de emergencias y evacuación.
OFIDIVE, Taller de Mantenimiento, Almacén General, Unidad de Aseo.	Taller Manejo de cargas.
Centro Universitario San Vito	Visita de inspección, capacitación.
Centro Universitario de Buenos Aires	Visita de inspección, capacitación y asesoría salud ocupacional
Centro Universitario de Orotina	Visita de inspección, capacitación y asesoría en salud ocupacional
Centro Universitario Tilarán	Visita de inspección, capacitación y asesoría en salud ocupacional
Centro Universitario Monte Verde	Visita de inspección, capacitación y asesoría en salud ocupacional
Centro Universitario Nicoya	Visita de inspección, capacitación y asesoría en salud ocupacional
Centro Universitario Pavón	Visita de inspección, capacitación y asesoría en salud ocupacional, Primeros Auxilios.
Centro Universitario Sarapiquí	Visita de inspección, capacitación y asesoría en salud ocupacional
Centro Universitario Upala	Visita de inspección, capacitación y asesoría en salud ocupacional
CITTED	Visita de inspección y capacitación
Centro Universitario Puriscal	Visita de inspección y capacitación salud ocupacional
Otros-apoyo (Programa Bandera Azul Ecológica. (UNED)	Capacitación Hogar Calazans Plan de emergencias

Fuente: Centro de Salud Ocupacional y Gestión Preventiva 2018

## 10.2 Dirección Editorial

### Cantidad de títulos producidos en la UNED

**Cuadro 10.6 Cantidad de títulos y ejemplares producidos en la UNED por año. 2005-2017**

Año	Número de títulos producidos	Cantidad de Ejemplares
2005	496	309,466
2006	443	248,753
2007	468	228,814
2008	467	257,655
2009	508	255,056
2010	602	320,161
2011	531	379,066
2012	514	308,364
2013	475	280,763
2014	458	258,510
2015	461	407,768
2016	491	524,292
2017	563	475,500

Nota: Comprende la producción de unidades didácticas, línea editorial y otros libros.

Fuente: Dirección Editorial (2017). Elaborado por UIAE-CIEI.

**Cuadro 10.7 Cantidad de ventas de servicios editorial. 2016-2017.**

Año	Ventas de Servicios
2016	87
2017	100

Fuente: Dirección Editorial (2017). Elaborado por UIAE-CIEI.

## Infografía 10.2 Producción Editorial 2005-2017



**Cuadro 10.8 Producción anual Editorial. 2016-2017.**

	Cantidad de páginas 2016	Cantidad de páginas 2017
Impresión digital	26.347.527,00	24.731.427,00
Impresión offset interno	280.679.121,00	243.622.468,00

Fuente: Dirección Editorial (2017).

**Cuadro 10.9 Cantidad de títulos producidos y ejemplares por producto. 2016-2017**

	2016		2017	
	Número de títulos producidos	Cantidad de ejemplares	Número de títulos producidos	Cantidad de ejemplares
Libros didácticos versión final	303	188.314	356	164094
Libros didácticos versión preliminar	46	14.354	35	10218
Libros línea Editorial	53	38.718	71	40391
<b>Total</b>	<b>402</b>	<b>241.386</b>	<b>462</b>	<b>214703</b>

Fuente: Dirección Editorial (2017).

**Infografía 10.3 Producción Editorial año 2017**



## 11.4 Oficina de Recursos Humanos

**Cuadro 10.10 Detalle del estado de las plazas de los funcionarios. Año 2017**

Detalle	2017
Plazas en propiedad	1494
Plazas a plazo fijo	621
Plazas en servicios especiales	2195

Fuente: Oficina de Recursos Humanos (2017).

**Gráfico 10.2 Cantidad relativa del estado de las plazas de los funcionarios. Año 2017**

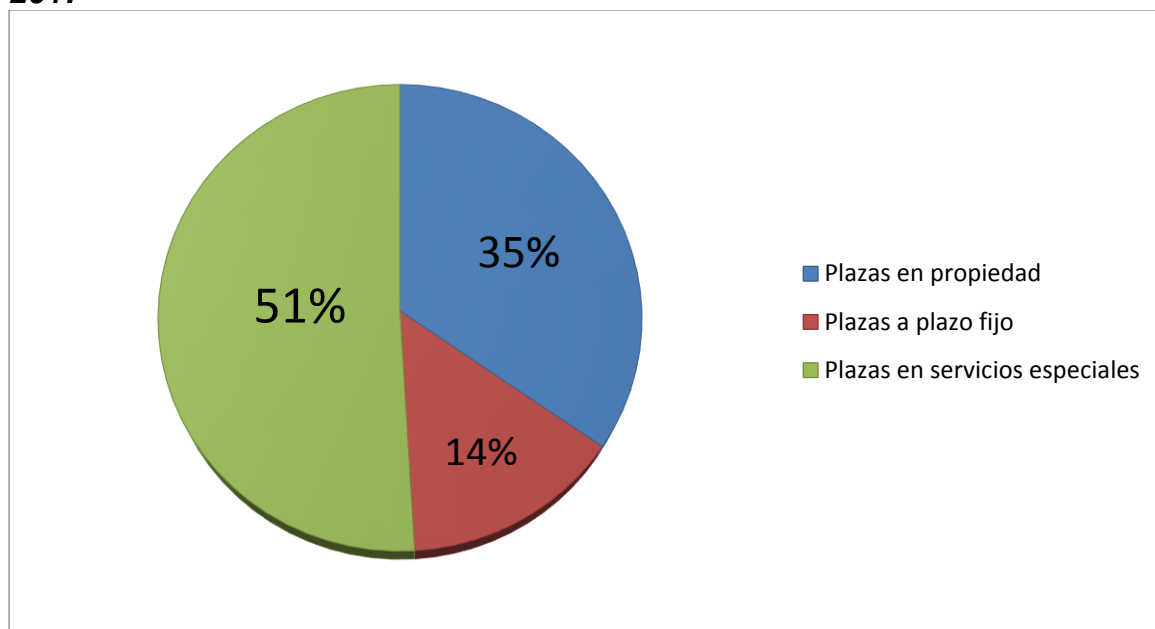

Fuente: Oficina de Recursos Humanos (2017).

**Cuadro 10.11 Distribución del recurso humano en puesto administrativo por jornada laboral. Año 2017**

Detalle	2017
Tiempo completo	780
Medio tiempo	25
Un cuarto de tiempo	8
Un octavo de tiempo	0
Tres cuartos de tiempo	2
Tres octavos de tiempo	0
Cinco octavos de tiempo	0
Total	815

Fuente: Oficina de Recursos Humanos (2017).

**Cuadro 10.12 Distribución del recurso humano en puesto profesional por jornada laboral. Año 2017**

Detalle	2017
Tiempo completo	766
Medio tiempo	206
Un cuarto de tiempo	233
Un octavo de tiempo	28
Tres cuartos de tiempo	51
Tres octavos de tiempo	16
Cinco octavos de tiempo	0
Total	1300

Fuente: Oficina de Recursos Humanos (2017).

**Cuadro 10.13 Distribución del recurso humano en servicios especiales por jornada laboral. Año 2017**

Detalle	2017
Tiempo completo	243
Medio tiempo	507
Un cuarto de tiempo	914
Un octavo de tiempo	126
Tres cuartos de tiempo	87
Tres octavos de tiempo	284
Cinco octavos de tiempo	34
Total	2195

Fuente: Oficina de Recursos Humanos (2017).

**Cuadro 10.14 Cantidad de plazas otorgadas por medio de concurso. Año 2017**

Detalle	2017
Plazas otorgadas por concurso	126

Fuente: Oficina de Recursos Humanos (2017).

**Cuadro 10.15 Cantidad de concursos internos y mixtos. Año 2017**

Detalle	2017
Internos	33
Mixtos	2

Fuente: Oficina de Recursos Humanos (2017).

**Gráfico 10.3 Cantidad relativa de concursos internos y mixtos. Año 2017**

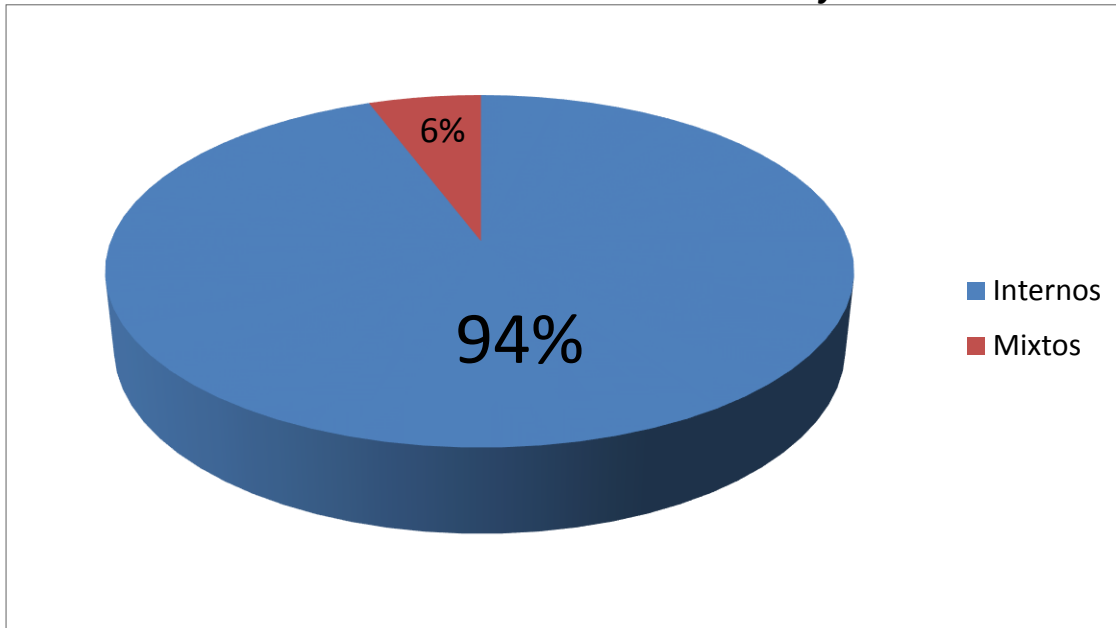

Fuente: Oficina de Recursos Humanos (2017).

a. Unidad de Reclutamiento y Selección:

**Cuadro 10.16 Cantidad de Productos Unidad de Reclutamiento y Selección. Año 2016-2017**

Detalle	2016	2017
Concursos realizados	22	35
Procesos de atracción	17	48
Plazas otorgadas en propiedad	29	126
Participación en registro de elegibles	748	139

Fuente: Oficina de Recursos Humanos (2017).



b. Unidad de Servicios al Personal:

**Cuadro 10.17 Cantidad de Productos Unidad de Servicios al personal. Año 2016-2017**

Detalle	2016	2017
Estudio de plazas para concurso	117	66
Estudios de puesto para reasignación e integrales	46	53
Estudio de plazas nuevas o aumentos de jornada	9	9
Estudios para nombramientos	1420	1240
Estudio de recargos de funciones	29	20
Estudios de aumentos de jornada	10	3
Estudio para cambio de nomenclatura	3	0
Traslados presupuestarios	26	28
Estudios para nombramientos por suplencia	108	151
Acciones de personal emitidas	6596	7124
Acciones emitidas por Servicios Especiales	2114	2284
Acciones emitidas por anualidades	1420	1957
Aplicación del artículo 32 bis	248	219
Aplicación del art.49	70	70
Traslados presupuestarios	26	28
Estudios para nombramientos por suplencia	108	151
Estudio de reconocimientos de años de servicios	215	240
Aplicación de ascenso en carrera universitaria	161	276
Estudio de segregación de códigos	6	9
Archivados en el expediente de personal	23885	37524
Copias entregadas de expedientes	290	26
Solicitud de vacaciones manual	1116	2523
Estudios de vacaciones para liquidación	127	187
Estudios para reconocimiento de cursos y seminarios	25	52
Constancias para ascenso de carrera profesional	33	25
Dictámenes para ascenso de carrera profesional	22	28
Estudios para cambio de Régimen	25	4
Estudios de vacaciones	31	63
Constancias emitidas por el sistema	53749	6302
Constancias emitidas manuales	1002	1203
Constancias para pensión	226	351
Acciones de personal de dedicación exclusiva	428	428
Expedientes actualizados	705	862

Fuente: Oficina de Recursos Humanos (2017).

c. Unidad de Evaluación del Desempeño

**Cuadro 10.18 Cantidad de Productos Unidad de Evaluación del Desempeño. Año 2016-2017**

Detalle	2016	2017
Evaluaciones en Puestos Operativos.	213	215
Evaluaciones en Puestos Auxiliares y Asistenciales	390	352
Evaluaciones en Puestos Técnicos	221	228
Evaluaciones en Encargados de Programa	41	39
Evaluaciones en Encargados de Cátedra.	124	82
Evaluaciones en 930 Tutores, resultando.	1033	1026
Evaluaciones en Puestos Profesionales	599	528
Evaluaciones en Puestos de Jefaturas y Direcciones	65	71
Evaluaciones en Puestos Fiscalización Universitaria	8	8
Evaluaciones en Teletrabajadores	61	131
Evaluaciones extraordinarias	-	36

Fuente: Oficina de Recursos Humanos (2017).

d. Unidad de Capacitación y Becas

**Cuadro 10.19 Cantidad de Productos de la Unidad de Capacitación y Becas. Año 2016- 2017**

Detalle	2016	2017
Formación en el ámbito nacional	86	32
Formación en el ámbito internacional	7	10
Capacitación en el ámbito nacional	139	167
Capacitación en el ámbito internacional	86	96
Recursos de revocatoria y notas varias	197	28
Pasantías	62	18
Expedientes Foliados regulares (COBI)	863	844
Expedientes Foliados Proyecto AMI	203	266
Expedientes Custodiados regulares (COBI)	2797	3066
Expedientes Custodiados Proyecto AMI	203	290
Cartas de compromiso (COBI)	197	3
Contratos de adjudicación de becas Institucional (COBI)	88	-
Cartas de compromiso (Proyecto-AMI)	115	25
Contratos adjudicación becas institucional (Proyecto-AMI)	12	51
Becas mediante exoneración/ Posgrados	46	17
Becas mediante exoneración/ Grados	110	55
Becas mediante exoneración/ Cursos de Extensión	36	17
Contratos de bajo costo o corta duración	-	55

Fuente: Oficina de Recursos Humanos (2017).  
 e. Unidad de Planillas

**Cuadro 10.20 Unidad de Planillas. Año 2016-2017**

Detalle	2016	2017
Planilla Salario Escolar	1	1
Planilla Adelanto	11	11
Planilla Salarial	12	12
Planilla Subsidio	12	12
Planilla Adicionales	21	17
Planilla Aguinaldo	1	1
Incapacidades (Punto máximo en setiembre con 270)	2219	2466
Horas extras (Punto máximo en octubre 239)	2413	2232
Deducciones salariales (promedio 3598 mensuales)	39000	43000
Asientos presupuestarios (182 generado por AMI)	620	794

Fuente: Oficina de Recursos Humanos (2017)