

# Anuario Estadístico 2015

Mag. Wendy Castrillo Jiménez

CIEI-013-2016

Junio 2016



## Contenido

Contenido .....	1
Índice de cuadros .....	3
Índice de gráficos .....	8
Índice de infogramas .....	9
Agradecimientos .....	10
Introducción .....	11
Glosario .....	12
1.Vicerrectoría Académica.....	18
Oferta académica .....	19
Instituto de Gestión de la Calidad Académica .....	23
Programas acreditados.....	23
Centro de Capacitación en Educación a Distancia.....	24
Programa de Apoyo Curricular y Evaluación de los Aprendizajes .....	26
Centro de Educación Ambiental (CEA).....	27
Banderas azules .....	27
Centro de Información, Documentación y Recursos Bibliográficos CIDREB .....	27
Dirección de Centros Universitarios.....	29
Cantidad de estudiantes por Centros Universitarios.....	31
Atención a poblaciones especiales en Centros Universitarios.....	34
Cumplimiento de la Ley 7600 por Centros Universitarios .....	37
Cantidad de distinciones recibidas por Centros Universitarios .....	39
Funcionarios según tipo de contrato por Centro Universitario .....	41
Dirección de Extensión Universitaria .....	43
Producción Multimedial 2015.....	46
Dirección de Producción Académica .....	47
Instituto de Estudios de Género .....	49
2.Vicerrectoría de Investigación.....	50
3.Vicerrectoría de Planificación.....	55

Dirección de Internacionalización y Cooperación (DIC).....	56
Centro de Planificación y Programación Institucional (CPPI) .....	56
Teletrabajo.....	57
Programa de Control Interno .....	61
Centro de Investigación y Evaluación Institucional (CIEI).....	63
Matrículas .....	65
Matrícula Anual de Primer Ingreso .....	65
Matricula anual de estudiantes regulares .....	73
Graduación .....	80
Características socioeconómicas y laborales de los estudiantes UNED .....	81
Nivel de satisfacción con la carrera y con la UNED .....	81
Rendimiento académico .....	84
Rendimiento académico cuatrimestral.....	84
4.Vicerrectoría Ejecutiva.....	85
Archivo Central .....	86
Salud ocupacional .....	87
Centro de Salud Ocupacional.....	88
Población de estudiantes becados .....	90
Dirección de Asuntos Estudiantiles .....	92
Becas asignadas por categoría de beca.....	92
Becas asignadas por sexo.....	92
Becas asignadas por Centros Universitarios .....	93
Estudiantes beneficiados con Fondo Solidario .....	96
Becas otorgadas por tipo de población especial .....	97
Dirección Editorial.....	99
Cantidad de títulos producidos en la UNED .....	99
Dirección Financiera .....	101
Ingresos totales por origen de procedencia.....	101
Egresos totales por programa en la UNED.....	103
Ejecución presupuestaria .....	104
Oficina de Recursos Humanos .....	106
Personal por tipo de plaza .....	106

Plazas de personal administrativo .....	106
Plazas de personal profesional.....	107
Plazas de personal por servicios especiales .....	107
Cantidad de concursos para asignación de plazas .....	108
Capacitaciones y becas asignadas a los funcionarios de la UNED.....	109

## Índice de cuadros

Cuadro 1.1 Oferta académica por instancia formativa según pregrado, grado y posgrado 2005-2015.....	20
Cuadro 1.2 Listado de programas de pregrado, grado y posgrado que impartió la Universidad durante el 2015 .....	20
Cuadro 1.3 Programas acreditados por Escuela 2009-2015.....	23
Cuadro 1.4 Cursos brindados por el Centro de Capacitación en Educación a Distancia 2015 .....	24
Cuadro 1.5 Talleres brindados por el Centro de Capacitación en Educación a Distancia 2015 .....	25
Cuadro 1.6 Diseños y rediseños de asignaturas y cursos aprobados en el periodo 2015 según unidad académica.....	26
Cuadro 1.7 Resúmenes de programas de asignaturas y cursos elaborados en el periodo 2015 según unidad académica.....	26
Cuadro 1.8 Centros Universitarios y otras sedes u oficinas con Bandera Azul durante el 2015.....	27
Cuadro 1.9 Cantidad de nuevo material bibliográfico adquirido para las bibliotecas, según área de conocimiento 2005-2015.....	27
Cuadro 1.10 Número de búsquedas de los usuarios en la biblioteca virtual, según bases de datos accedidas 2010-2015.....	28
Cuadro 1.11 Cantidad de convenios activos que poseen los Centros Universitarios con otras instituciones .....	29
Cuadro 1.12 Distribución porcentual de estudiantes por Centro Universitario según sexo 2015.....	31
Cuadro 1.13 Cantidad de estudiantes por Centro Universitario según tipo de población vulnerable 2015.....	32

Cuadro 1.14 Cantidad de estudiantes participantes en proyectos de investigación, extensión, docencia y otros, por Centros Universitarios a los que pertenecen 2015.....	33
Cuadro 1.15 Cantidad de servicios para estudiantes con necesidades educativas especiales por Centro Universitario según tipo de adecuación 2015.....	34
Cuadro 1.16 Centros Universitarios con permiso de funcionamiento vigente según condición de propiedad de sus instalaciones 2015.....	35
Cuadro 1.17 Cantidad de Centros Universitarios por tipo de instalación según condición de pertenencia 2015.....	36
Cuadro 1.18 Cantidad de Centros Universitarios cumplen con la Ley N°7600, según tipo acceso exigido.....	37
Cuadro 1.19 Cantidad de Centros Universitarios que cuentan o no con equipo tecnológico según tipo de equipo 2015 .....	38
Cuadro 1.20 Cantidad de Centros Universitarios que cuentan o no con acceso a internet inalámbrico 2015.....	38
Cuadro 1.21 Cantidad de distinciones recibidas por Centro Universitario según tipo de distinción 2015.....	39
Cuadro 1.22 Cantidad de Centros Universitarios que utilizan estrategias de comunicación según tipo de medios 2015 .....	40
Cuadro 1.23 Cantidad de personal por Centros Universitarios según tipo de contratación 2015.....	41
Cuadro 1.24 Cantidad de personal por Centro Universitario según nivel académico 2015 .....	42
Cuadro 1.25 Cantidad de personas beneficiadas en capacitaciones de Acción Social 2015.....	43
Cuadro 1.26 Cantidad de personas beneficiadas con actividades del Programa de Desarrollo Gerencial 2015.....	43
Cuadro 1.27 Productos del Instituto de Formación y Capacitación Municipal y Desarrollo Local 2015.....	43
Cuadro 1.28 Productos del Programa de Gestión Local 2015.....	44
Cuadro 1.29 Actividades del programa de Gestión Local 2015.....	44
Cuadro 1.30 Productos del Programa de Promoción Cultural y recreativa 2015.....	44

Cuadro 1.31 Cantidad de personas beneficiadas con capacitaciones del Programa de Desarrollo Educativo 2015.....	45
Cuadro 1.32 Cantidad de producción didáctica de apoyo al estudiante por programa 2006-2015.....	47
Cuadro 1.33 Productos generados por el Instituto de Estudios de Género según tipo de producto 2010-2015.....	49
Cuadro 3.1 Funcionarios becados para realizar estudios de posgrado en el exterior por grado académico .....	56
Cuadro 3.2 Productos del Centro de Planificación y Programación Institucional 2015 .....	56
Cuadro 3.3 Cantidad de personas según tipo de condición en el Programa de Teletrabajo.....	57
Cuadro 3.4 Distribución porcentual de teletrabajadores por género.....	58
Cuadro 3.5 Distribución porcentual de teletrabajadores por puesto.....	59
Cuadro 3.6 Cantidad de personas capacitadas en el curso de Introducción al Control Interno.....	61
Cuadro 3.7 Productos finalizados del Centro de Investigación y Evaluación Institucional .....	63
Cuadro 3.8 Matrícula anual de estudiantes de primer ingreso en pregrado y grado, según programa en el que estaban asignados 2005-2015.....	66
Cuadro 3.9 Matrícula anual de estudiantes de primer ingreso en posgrado, según programa en el que estaban asignados 2005 -2015.....	68
Cuadro 3.10 Matrícula anual de estudiantes de primer ingreso de extensión según programa en el que estaban asignados 2005-2015.....	69
Cuadro 3.11 Matrícula de estudiantes de primer ingreso en pregrado y grado, por sexo 2005-2015.....	70
Cuadro 3.12 Matrícula de estudiantes de primer ingreso en pregrado y grado, por grupos de edad 2005-2015.....	71
Cuadro 3.13 Matrícula de estudiantes de primer ingreso en posgrado por sexo 2005-2015.....	71
Cuadro 3.14 Matrícula de estudiantes de primer ingreso en posgrado, por grupos de edad 2005-2015.....	72
Cuadro 3.15 Matrícula de estudiantes de primer ingreso en extensión por sexo 2005-2015.....	72

Cuadro 3.16 Matrícula de estudiantes de primer ingreso en extensión, por grupos de edad 2005-2015.....	73
Cuadro 3.17 Matrícula anual de estudiantes regulares en pregrado y grado, según programa en el que estaban asignados 2005-2015.....	73
Cuadro 3.18 Matrícula anual de estudiantes regulares en posgrado, según programa en el que estaban asignados 2005 -2015.....	74
Cuadro 3.19 Matrícula anual de estudiantes regulares de extensión según programa en el que estaban asignados 2005-2015.....	74
Cuadro 3.20 Matrícula de estudiantes regulares en pregrado y grado, por sexo 2005-2015.....	75
Cuadro 3.21 Matrícula de estudiantes regulares en pregrado y grado, por grupos de edad 2005-2015.....	75
Cuadro 3.22 Matrícula de estudiantes regulares en posgrado por sexo 2005-2015.....	76
Cuadro 3.23 Matrícula de estudiantes regulares en posgrado, por grupos de edad 2005-2015.....	76
Cuadro 3.24 Matrícula de estudiantes regulares en extensión por sexo 2005-2015.....	77
Cuadro 3.25 Matrícula de estudiantes regulares en extensión, por grupos de edad 2005-2015.....	77
Cuadro 3.26 Matrícula de estudiantes regulares en cursos libres por sexo 2005-2015.....	78
Cuadro 3.27 Matrícula de estudiantes regulares en cursos libres, por grupos de edad 2005-2015.....	78
Cuadro 3.28 Diplomas otorgados a la población estudiantil 2005-2015.....	80
Cuadro 3.29 Características socioeconómicas y laborales de los estudiantes, según encuesta a personas por graduar 2005-2015.....	81
Cuadro 3.30 Nivel de satisfacción con la carrera de los estudiantes, según encuesta a personas por graduar 2010-2015.....	81
Cuadro 3.31 Nivel de satisfacción con la Universidad de los estudiantes, según encuesta a personas por graduar 2010-2015.....	82
Cuadro 3.32 Rendimiento académico de los estudiantes por cantidad de asignaturas matriculadas y condición según cuatrimestre 2014 - 2015.....	84
Cuadro 4.1 Principales actividades del Archivo Central 2014 -2015.....	86

Cuadro 4.2 Cantidad de accidentes laborales por mes 2008 -2015.....	88
Cuadro 4.3 Becas asignadas en el periodo 2005 -2015.....	92
Cuadro 4.4 Becas asignadas por sexo según periodo 2005 -2015.....	92
Cuadro 4.5 Becas asignadas por Centro Universitario según periodo 2007-2015 .....	93
Cuadro 4.6 Cantidad de estudiantes beneficiados con el Fondo Solidario 2012 - 2015.....	96
Cuadro 4.7 Becas otorgadas a poblaciones vulnerables por año según periodo lectivo 2005 -2015.....	97
Cuadro 4.8 Cantidad de títulos producidos y cantidad de ejemplares por periodo 2005 - 2015.....	99
Cuadro 4.9 Ingresos totales por origen de procedencia. 2005-2015 (millones de colones corrientes).....	101
Cuadro 4.10 Ingresos totales por origen de procedencia. 2005-2015 (millones de colones constantes).....	101
Cuadro 4.11 Egresos totales por programa periodo 2005-2015 (millones de colones corrientes).....	103
Cuadro 4.12 Egresos totales por programa periodo 2005-2015 (millones de colones constantes).....	103
Cuadro 4.13 Porcentaje de ejecución presupuestaria periodo 2005-2015 (millones de colones corrientes).....	104
Cuadro 4.14 Distribución del recurso humano por año según tipo de contratación 2014 - 2015.....	106
Cuadro 4.15 Distribución del recurso humano en puesto administrativo por año según jornada laboral 2014 - 2015.....	106
Cuadro 4.16 Distribución del recurso humano en puesto profesional por año según jornada laboral 2014-2015.....	107
Cuadro 4.17 Distribución del recurso humano en servicios especiales por año según jornada laboral 2014 - 2015.....	107
Cuadro 4.18 Cantidad de plazas otorgadas por medio de concurso por año 2014-2015 .....	108
Cuadro 4.19 Cantidad de concursos internos y mixtos por año 2014 - 2015.....	108



Cuadro 4.20 Estadísticas de la oficina de capacitación y becas por año 2014 - 2015.....	109
---	-----

## Índice de gráficos

Gráfico 1.1 Distribución porcentual de los convenios activos de los Centros Universitarios con otras instituciones según tipo de institución.....	30
Gráfico 1.2 Productos del Instituto de Estudios de Género 2015.....	49
Gráfico 3.1 Porcentaje de personas según tipo de condición en el Programa de Teletrabajo.....	57
Gráfico 3.2 Distribución porcentual por género de los teletrabajadores.....	58
Gráfico 3.3 Distribución absoluta de los teletrabajadores según puesto que desempeñan .....	60
Gráfico 3.4 Cantidad de personas capacitadas en Control Interno 2014-2015 .....	61
Gráfico 3.5 Matrícula anual de estudiantes de primer ingreso en grado con variación relativa interanual 2005-2015.....	65
Gráfico 3.6 Distribución relativa de los estudiantes de primer ingreso en pregrado y grado, por áreas de conocimiento 2015.....	66
Gráfico 3.7 Matrícula anual de estudiantes de primer ingreso en posgrado y variación relativa interanual 2005 -2015.....	67
Gráfico 3.8 Distribución relativa de los estudiantes de primer ingreso en posgrado, por áreas de conocimiento. 2015.....	68
Gráfico 3.9 Matrícula de estudiantes de primer ingreso en pregrado y grado, según sexo 2005 -2015.....	69
Gráfico 3.10 Matrícula de estudiantes de primer ingreso en posgrado, según sexo 2005 -2015.....	70
Gráfico 3.11 Cantidad de diplomas otorgados durante el año 2015.....	80
Gráfico 4.1 Principales actividades del Archivo Central durante el 2015.....	86
Gráfico 4.2 Cantidad de accidentes laborales durante el 2015.....	89
Gráfico 4.3 Becas otorgadas a poblaciones vulnerables por periodo lectivo 2015.....	97
Gráfico 4.4 Cantidad de títulos producidos en el periodo 2005 -2015.....	99

Gráfico 4.5 Ingresos totales y FEES en colones constantes por periodo 2005 - 2015.....	102
Gráfico 4.6 Ingresos totales y egresos totales en colones constantes por periodo 2005 - 2015.....	101
Gráfico 4.7 Egresos según origen de procedencia en docencia, extensión e investigación periodo 2005 - 2015.....	103
Gráfico 4.8 Porcentaje de ejecución del presupuesto periodo 2005 - 2015.....	104

## Índice de infogramas

Infograma 1.1 Oferta académica 2015 .....	19
Infograma 1.2 Producción Multimedial 2015.....	46
Infograma 1.3 Instituto de Estudios de Género 2015.....	48
Infograma 2.1 Proyectos de investigación activos por grupo de investigación 2015.....	51
Infograma 2.2 Proyectos de investigación activos por área de conocimiento 2015.....	52
Infograma 2.3 Personas investigadoras por género 2015.....	53
Infograma 3.1 Temáticas abordadas por el CIE .....	62
Infograma 3.2 Matrícula 2015.....	64
Infograma 3.3 Graduación 2015.....	79
Infograma 3.4 Rendimiento académico 2015.....	83
Infograma 4.1 Salud Ocupacional 2015.....	87
Infograma 4.2 Población de estudiantes becados 2015 .....	90
Infograma 4.3 Cantidad de becas otorgadas en Centros Universitarios .....	91
Infograma 4.4 Producción editorial 2015.....	98
Infograma 4.5 Recursos financieros 2015.....	100

## Agradecimientos

Todo el esfuerzo por elaborar y poner a disposición de los diferentes usuarios este anuario estadístico, a todo el personal que representan a las siguientes instancias de la universidad fueron las que nos enviaron la información requerida en el tiempo que se les solicito, nuestro más sincero agradecimiento.

### **Vicerrectoría Académica:**

- Centro de Capacitación en Educación a Distancia
- Centro de Educación Ambiental
- Centro de Información, Documentación y Recursos Bibliográficos
- Dirección de Centros Universitarios
- Dirección de Producción de Materiales Didácticos
- Dirección de Extensión Universitaria
- Instituto de Estudios de Género
- Instituto de Gestión de la Calidad Académica
- Programa de Aprendizaje en Línea
- Programa de Autoevaluación Académica
- Programa de Producción de Material Audiovisual
- Programa de Producción de Material Impreso
- Programa de Producción Electrónica Multimedial
- Programa de Videoconferencia y Audiográfica

### **Vicerrectoría de Planificación:**

- Centro de Investigación y Evaluación Institucional (CIEI)
- Centro de Planificación y Programación Institucional (CPPI)
- Dirección de Internacionalización y Cooperación (DIC)
- Teletrabajo

### **Vicerrectoría Ejecutiva:**

- Archivo Central
- Centro de Salud Ocupacional
- Dirección de Asuntos Estudiantiles, DAES
- Dirección Editorial
- Dirección Financiera
- Oficina de Atención Socioeconómica
- Oficina de Presupuesto
- Oficina de Registro y Administración Estudiantil
- Recursos Humanos

## Introducción

Desde 1978 el Centro de Investigación y Evaluación Institucional (CIEI) ha sido el responsable de elaborar el anuario estadístico de la Universidad Estatal a Distancia (UNED), el cual recopila datos numéricos e información anual de las dependencias de la universidad.

Considerando la disponibilidad y relevancia de la información, en años recientes las direcciones y jefaturas han identificado algunas cifras relevantes, con el propósito de brindar a la comunidad universitaria información actualizada y útil para la toma de decisiones.

El presente anuario está compuesto por: la Vicerrectoría Académica, Vicerrectoría de Investigación, la Vicerrectoría de Planificación y la Vicerrectoría Ejecutiva.

El anuario posee infogramas de los principales datos y cuadros estadísticos que contienen las cifras detalladas y la representación gráfica de los principales hechos del que hacer universitarios durante el 2015.

Es importante que el lector tome en consideración que todas las publicaciones pueden ser descargadas en formato PDF del sitio oficial <http://www.uned.ac.cr/viplan/ciei/estadisticas/anuarios-estadisticos>, adscrito a la Vicerrectoría de Planificación.

## Glosario

Término	Definición
Actividades complementarias de investigación o extensión.	Iniciativas, actividades o proyectos de investigación o extensión que se desarrollan para que cada estudiante desarrolle actividades específicas en el campo de investigación con fuerte vinculación comunal a través del CEU.
Asignatura	Unidad organizativa de conocimientos estructurados fundamentados en un diseño curricular conducente a un pregrado, grado, posgrado académico y diploma universitario, la cual se puede ofrecer en diferentes modalidades definidas por la cátedra respectiva.
Diploma	Es el documento probatorio de que una persona ha cumplido con los requisitos correspondientes a un plan de estudios. En este documento se consigna la institución que lo otorga, el nombre del graduado, el grado y el título.
Estudiante inactivo	Condición que cada estudiante adquiere cuando tiene de uno o más periodos académicos consecutivos sin realizar matrícula o que haya realizado RA de todo lo matriculado.
Estudiante inactivo con Retiro Justificado	Condición que adquiere cada estudiante cuando por razones de oferta académica o en casos debidamente justificados ante la instancia competente, no pueda hacer efectiva su matrícula en el periodo académico correspondiente. Esta condición podrá otorgarse en forma consecutiva hasta por tres periodos académicos o un año si corresponde a periodos semestrales.
Estudiante inactivo retirado	Condición que cada estudiante adquiere cuando tiene seis o más períodos académicos consecutivos sin matricular o el equivalente a dos años en el caso de periodos semestrales.
Grado	Es el elemento del diploma que designa el valor académico de los conocimientos y habilidades del individuo, dentro de una escala creada por las Instituciones de Educación

	Superior para indicar la profundidad y amplitud de esos conocimientos y habilidades en cuanto estos puedan ser garantizados por el diploma
Graduado	Es la condición que adquiere cada estudiante cuando cumple con todos los requisitos académicos y administrativos de un plan de estudios conducente a un pregrado o grado académico y ha obtenido el título correspondiente.
Matrícula	Acto académico mediante el cual la persona admitida se inscribe como estudiante en una o más asignaturas de la carrera en que se encuentra empadronado o cursos de los programas de PEU. La matrícula confiere todos los deberes y derechos estudiantiles a la persona en condición de estudiante activo.
Matrícula de personas privadas de libertad	Se refiere a los privados de libertad que matriculan cursos amparados al convenio UNED-Ministerio de Justicia y Gracia, se aplica a las personas que se encuentran recluidos en algún centro de Atención Institucional (CAI).
Matrícula de Posgrado	Se refiere a los estudiantes que han matriculado cursos de posgrado en aquellos programas académicos que ofrece la UNED a través de la Dirección de Estudios de Posgrado y que conducen a un título de maestría o doctorado. Pueden realizar este proceso tanto estudiantes regulares como estudiantes nuevos.
Matrícula de pregrado y grado	Se refiere a los estudiantes que han matriculado cursos de pregrado y grado en todas aquellas carreras que conducen a un título de diplomado, bachillerato o licenciatura. La matrícula se puede realizar por teléfono, Internet o mediante boleta provisional en los centros universitarios, estas modalidades requieren de su respectiva confirmación. Un estudiante no puede estar matriculado en dos centros universitarios en forma simultánea. Pueden realizar este proceso tanto estudiantes regulares como estudiantes nuevos.

Matrícula de primer ingreso	Se refiere a estudiantes de primer ingreso que han matriculado cursos en la universidad para optar por un título de pregrado, grado y posgrado. Esta población debe cumplir una serie de requisitos establecidos por la universidad.
Matrícula en Programas de Extensión y cursos libres	Se refiere a los estudiantes que han matriculado cursos en cualquiera de los ocho programas que se ofrecen por medio de la Dirección de Extensión: Desarrollo Gerencial, Correduría en Bienes Raíces, Gestión Local, Inglés Francés Italiano Mandarín, Programa Lengua de Señas Costarricense (LESCO), Cursos libres/manualidades, Mejoramiento Profesional y Computación e Informática.
Matrícula ordinaria	Se refiere a estudiantes regulares y estudiantes de primer ingreso, que han matriculado cursos en la universidad para optar por un título de pregrado y grado.
Matrícula por Suficiencia	Se refiere a los estudiantes que han matriculado exámenes por suficiencia para ganar determinado curso. Lo realizan aquellos estudiantes que consideran que dominan la temática de determinada asignatura y desean avanzar con mayor rapidez en el programa de estudios que cursan. Es exclusivo para estudiantes regulares y se lleva a cabo de forma cuatrimestral, esta modalidad no aplica a cursos de posgrado ni en cursos de extensión.
Matrícula regular de posgrado	Se refiere a estudiantes empadronados en alguno de los programas regulares, que han matriculado cursos en la universidad para optar por un título de posgrado (Especialidad, Maestría y Doctorado).
Matrícula regular en pregrado y grado	Se refiere a estudiantes empadronados en alguno de los programas regulares, que han matriculado cursos en la universidad para optar por un título de pregrado (Diplomado y Profesorado) y grado (Bachillerato y Licenciatura).

Niveles	<p>La caracterización de los grados según su nivel será la siguiente, de acuerdo con la nomenclatura de CONARE:</p> <p><b>“Primer nivel:</b> <i>PREGRADO: Diplomado y Profesorado</i></p> <p><b>Segundo nivel:</b> <i>GRADO: Bachillerato Universitario y Licenciatura</i></p> <p><b>Tercer nivel:</b> <i>POSGRADO: Especialidad Profesional, Maestría y Doctorado Académico.</i></p> <p><b>PRIMER NIVEL: PREGRADO</b></p> <p><i>El nivel de pregrado incluye el diplomado y el profesorado.</i></p> <p><b>DIPLOMADO</b></p> <p><i>Es el grado académico que se otorga a las personas que cumplen los requisitos de un programa universitario (carrera corta) que se caracteriza por los siguientes elementos:</i></p> <p><b>Créditos:</b> <i>Mínimo 60, máximo 90.</i></p> <p><b>Duración:</b> <i>Mínimo 4 ciclos lectivos de 15 semanas o su equivalente, máximo 6 ciclos.</i></p> <p><b>Requisitos de ingreso:</b> <i>El requisito básico es el Bachillerato en Educación Media o su equivalente.</i></p> <p><b>Requisitos de graduación:</b> <i>Aprobación de las asignaturas o actividades académicas definidas en el plan de estudios.</i></p> <p><b>Culminación:</b> <i>Diplomado en el campo correspondiente.</i></p>
Posgrado	El nivel de posgrado incluye la especialidad profesional, la maestría y el doctorado académico.
Programa	Unidad de gestión académica y administrativa para la planificación y el desarrollo de actividades de investigación, extensión, asesoría y apoyo de la docencia en la UNED.



Programa de Estudios Generales (PEG)	<p>Estudios Generales de la UNED está conformado por seis áreas de formación humanística: Métodos de Estudio a Distancia e Investigación, Lenguaje y comunicación, Filosofía, Ciencias Sociales, Arte y Ciencias Exactas y Naturales.</p> <p>Para graduarse a nivel de Diplomado el estudiante debe aprobar 12 créditos de cuatro áreas diferentes. Para los grados de Bachillerato y Licenciatura el estudiante debe aprobar 6 créditos adicionales pertenecientes a las áreas restantes.</p>
Programas de Extensión Universitaria (PEU)	Son aquellos programas o cursos que ofrece la Dirección de Extensión Universitaria o las Escuelas conducentes a certificados de participación o de aprovechamiento.
Programas regulares (PR)	Son aquellos que conducen a la obtención de títulos universitarios de pregrado (Diplomado y Profesorado), de grado (Bachillerato y Licenciatura) y de posgrado (Especialidad, Maestría y Doctorado).
Registro	Acto administrativo destinado a incluir en el expediente de cada estudiante su historial académico durante su vida estudiantil (docencia, investigación y extensión).
Técnico	Propuesta de formación caracterizada por llevarse a cabo en un tiempo corto, para brindar conocimientos básicos sobre un área desempeño laboral específico; no conlleva a un grado académico y se oferta como un proyecto de extensión. Los requisitos para ingresar a un programa técnico dependen de su naturaleza, con fundamento en lo establecido en el Art. 5 de la Ley de Creación de la UNED.
Título	Es uno de los elementos que contiene el diploma y designa el objeto del conocimiento o del quehacer humano en la que el individuo ha adquirido ciertas habilidades y destrezas. El título, en su alcance más simple, designa el área de acción en que ha sido formado y capacitado.

**Fuente: Definiciones Oficina de Registro.**

<b>Término</b>	<b>Definición</b>
Cálculo de matrícula cuatrimestral	El estudiante es contado en todos los cuatrimestres.
Cálculo de matrícula anual	El estudiante es contado una única vez en el año, corresponde al dato oficial de matrícula anual.

**Fuente: Centro de Investigación y Evaluación Institucional.**

# **1. Vicerrectoría Académica**

## Oferta académica

### Infograma 1.1 Oferta académica 2015

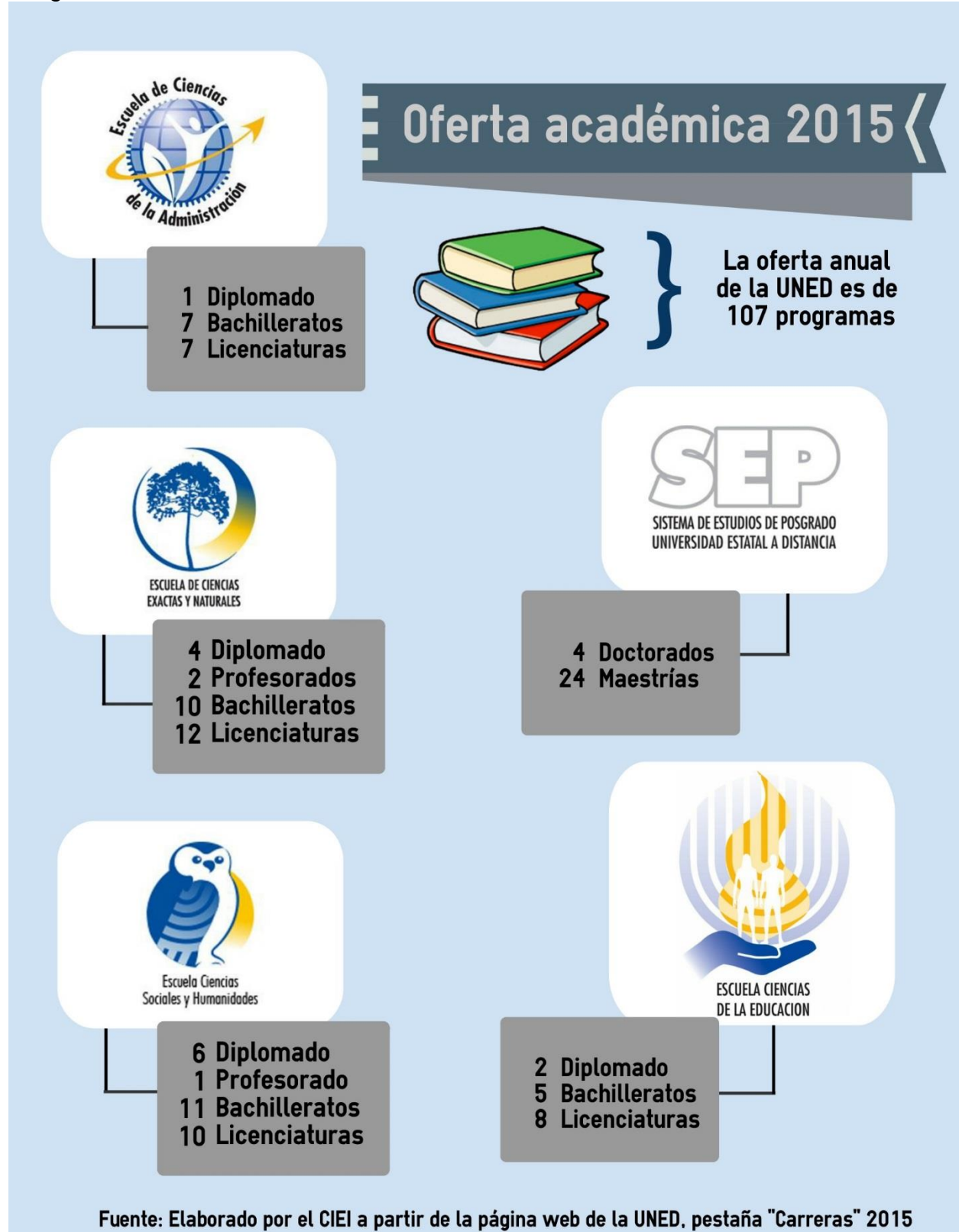

Cuadro 1.1 Oferta académica por instancia formativa según pregrado, grado y posgrado 2005-2015

Año	Escuela de Ciencias de la Administración				Escuela de Ciencias Exactas y Naturales				Escuela de Ciencias de la Educación				Escuela de Ciencias Sociales y Humanidades				Sistema de Estudios de Posgrado	
	Dipl.	Prof.	Bach.	Lic.	Dipl.	Prof.	Bach.	Lic.	Dipl.	Prof.	Bach.	Lic.	Dipl.	Prof.	Bach.	Lic.	Maest.	Doct.
2005	1	0	7	6	4	2	8	3	2	0	5	6	5	1	7	2	18	3
2006	1	0	8	7	5	2	9	3	2	0	5	6	6	1	8	2	19	3
2007	1	0	7	6	4	2	8	3	2	0	5	8	5	1	8	2	20	4
2008	1	0	7	6	4	2	8	3	2	0	5	7	5	1	8	2	20	4
2009	1	0	8	8	4	2	8	7	2	0	5	7	5	0	7	2	21	4
2010	1	0	8	7	5	2	9	7	2	0	5	7	7	0	9	5	21	4
2011	1	0	8	7	5	2	8	7	2	0	5	7	7	0	9	5	21	3
2012	1	0	8	7	4	2	8	8	2	0	5	7	6	1	11	6	22	3
2013	1	0	8	8	4	2	8	10	2	0	5	7	5	1	9	5	22	4
2014	1	0	8	8	5	2	8	12	2	0	5	7	6	1	11	10	22	4
2015	1	0	7	7	4	2	10	12	2	0	5	8	6	1	11	10	24	4

**Nota:** El sitio web esta en constante actualización, por tanto los datos aquí mostrados pueden variar con resto al histórico.

Para contabilizar la cantidad de carreras se ingresa a la página de la UNED y se revisa cada plan de estudios sin tomar en cuenta los desplegables de las carreras

(\*) En el momento de realizar las estadísticas para transparencia la Carrera de Bachillerato y Licenciatura en Administración de Empresas Cooperativas y Asociativas no se encontraba en oferta

(\*\*) La Licenciatura en Educación General Básica I y II ciclos con énfasis en Necesidades Educativas Especiales se encontraba vigente a mediados del 2015

**Fuente:** Elaborado por el CIEI con base en el Folleto de Información general años 2011 y 2012. A partir del año 2013, la información es tomada del sitio web, pestaña "Carreras".

Cuadro 1.2 Listado de programas de pregrado, grado y posgrado que impartió la Universidad durante el 2015

Escuela de Ciencias de la Administración
Diplomado en Administración de Empresas
Bachillerato y licenciatura en Administración de Empresas con Énfasis en Recursos Humanos
Bachillerato y licenciatura en Administración de Empresas con Énfasis en Banca y Finanzas
Bachillerato y licenciatura en Administración de Empresas con Énfasis en Contaduría
Bachillerato y licenciatura en Administración de Empresas con Énfasis en Dirección de Empresas
Bachillerato y licenciatura en Administración de Empresas con Énfasis en Mercadeo
Bachillerato y licenciatura en Administración de Empresas con Énfasis en Producción
Bachillerato y licenciatura en Administración de Empresas con Énfasis en Negocios Internacionales

## **Escuela de Ciencias Exactas y Naturales**

Diplomado, bachillerato y licenciatura en Administración de Empresas Agropecuarias  
Diplomado, bachillerato y licenciatura en Administración de Servicios de Salud  
Profesorado, bachillerato y licenciatura en Enseñanza de la Matemática  
Profesorado, bachillerato y licenciatura en Enseñanza de las Ciencias Naturales  
Bachillerato y licenciatura en Ingeniería Agroindustrial  
Bachillerato y licenciatura en Ingeniería Agronómica  
Bachillerato y licenciatura en Ingeniería Industrial  
Diplomado, bachillerato y licenciatura en Ingeniería Informática  
Licenciatura en Ingeniería Informática y Administración de Proyectos  
Licenciatura en Ingeniería Informática y Desarrollo de Aplicaciones Web  
Licenciatura en Ingeniería Informática y Calidad de Software  
Bachillerato y licenciatura en Manejo de Recursos Naturales  
Diplomado y bachillerato en Registros y Estadísticas de Salud

## **Escuela Ciencias de la Educación**

Bachillerato y licenciatura en Administración Educativa  
Licenciatura en Docencia  
Bachillerato y licenciatura en Informática Educativa  
Bachillerato en Educación Especial  
Diplomado, bachillerato y licenciatura en Educación General Básica I y II ciclos  
Licenciatura en Educación General Básica I y II ciclos con énfasis en Necesidades Educativas Especiales  
Diplomado, bachillerato y licenciatura en Educación Preescolar  
Licenciatura Educación Preescolar con énfasis en estimulación y corrección del lenguaje  
Licenciatura en Enseñanza de los Estudios Sociales y Educación Cívica

## **Escuela de Ciencias Sociales y Humanidades**

Diplomado, bachillerato y licenciatura en Bibliotecología y Nuevas Tecnologías de Información y Comunicación  
Diplomado, bachillerato y licenciatura en Bibliotecología, Bibliotecas Educativas y Centros de Recursos para el Aprendizaje  
Bachillerato y licenciatura en Ciencias Criminológicas  
Bachillerato en Ciencias Policiales  
Licenciatura en Administración Policial y Prevención del Delito  
Licenciatura en Investigación Criminal  
Bachillerato en Enseñanza de la Religión  
Profesorado, bachillerato y licenciatura en Enseñanza del Francés  
Diplomado, bachillerato y licenciatura en Enseñanza del Inglés para I y II ciclos  
Estudios Generales  
Bachillerato en Estudios Universitarios  
Diplomado, bachillerato y licenciatura en Gestión Turística Sostenible  
Bachillerato y licenciatura en Música con Concentración en Estudios Instrumentales  
Diplomado en Secretariado Administrativo  
Diplomado, bachillerato y licenciatura en Teología

## Sistema de Estudios de Posgrado

### Maestrías

Maestría en Administración de Negocios  
Maestría en Auditoría Gubernamental  
Maestría en Auditoría Empresarial  
Maestría en Administración de Servicios de Salud Sostenible  
Maestría en Administración Educativa  
Maestría en Administración Medios de Comunicación  
Maestría en Criminología  
Maestría en Derecho Constitucional  
Maestría en Derecho del Trabajo y Seguridad Social  
Maestría en Derecho Económico con énfasis en Comercio Internacional  
Maestría en Derechos Humanos  
Maestría en Drogodependencia (En proceso de revisión)  
Maestría en Educación a Distancia  
Maestría en Estudio de la Violencia Social y Familiar  
Maestría en Estudios Europeos e Integración(En proceso de revisión)  
Maestría en Extensión Agrícola  
Maestría en Gerencia y Negociaciones Internacionales  
Maestría en Manejo de Recursos Naturales  
Maestría en Mercadeo Agropecuario (En proceso de revisión)  
Maestría en Propiedad Intelectual  
Maestría en Psicopedagogía  
Maestría en Tecnología Educativa  
Maestría en Teología Católica (En proceso de revisión)  
Maestría en Valuación

### Doctorados

Doctorado en Derecho  
Doctorado en Ciencias Naturales para el Desarrollo  
Doctorado en Educación  
Doctorado en Ciencias de la Administración

**Nota:** El sitio web esta en constante actualización, por tanto los datos aquí mostrados pueden variar con respecto al histórico.

**Fuente:** Página web de la Universidad

## Instituto de Gestión de la Calidad Académica

### Programas acreditados

Cuadro 1.3 Programas acreditados por Escuela 2009-2015

Año	Escuela de Ciencias de la Administración				Escuela de Ciencias Exactas y Naturales				Escuela de Ciencias de la Educación			
	Dipl.	Prof.	Bach.	Lic.	Dipl.	Prof.	Bach.	Lic.	Dipl.	Prof.	Bach.	Lic.
2009	0	0	0	0	0	1	1	0	1	0	1	1
2010	0	0	1	1	0	1	1	0	0	0	0	0
2011	1	0	6	6	0	0	1	1	0	0	0	0
2012	1	0	6	6	0	0	0	0	1	0	1	1
2013	1	0	6	6	0	2	3	1	2	0	3	3
2014	1	0	6	6	0	2	3	2	1	0	3	3
2015	2	0	2	1	0	2	2	1	1	0	3	2

**Nota:** Los datos se refieren a las carreras acreditadas vigentes en ese año.

**Fuente:** Información proporcionada por el Programa de Autoevaluación Académica



## Centro de Capacitación en Educación a Distancia

Cuadro 1.4 Cursos brindados por el Centro de Capacitación en Educación a Distancia las dependencias de la UNED

Dependencias Actividad/cuatrimestre	ECEN			ECE			ECA			ECSH			SEP			DIREXTU			Otro			Total
	I	II	III	I	II	III	I	II	III	I	II	III	I	II	III	I	II	III	I	II	III	
<b>Cursos</b>																						
Pedagogía universitaria para la educación a distancia	20	11	10	4	8	1	4	8	6	15	18	18	3	3	5	25	11	2	0	8	14	194*
Organización y diseño de cursos en línea	10	13	12	7	4	0	1	2	3	22	11	14	1	3	2	3	9	6	0	2	8	133*
Análisis exploratorio de datos	8	0	0	3	0	0	1	0	0	2	0	0	0	0	0	0	0	0	0	0	0	14
Elaboración de artículos académicos	0	0	2	1	0	4	2	0	4	2	0	4	0	0	0	3	0	1	0	0	2	25*
Epistemología de la investigación	4	0	0	0	0	0	4	0	0	4	0	0	1	0	0	1	0	0	0	0	0	14
Evaluación de los aprendizajes: un proceso de co-construcción	0	7	0	4	4	0	2	1	0	13	5	0	0	1	0	0	0	0	0	0	0	37
Investigación-acción: una metodología cualitativa	15	0	0	8	9	0	5	0	0	12	4	0	4	0	0	3	3	0	0	0	0	63
Dirección de Trabajos Finales de Graduación para la Escuela de Ciencias de la Educación	0	0	0	14	0	0	0	0	0	0	0	0	0	0	0	0	0	0	0	0	0	14
Elaboración de artículos científicos	0	10	0	0	0	0	0	0	0	0	0	0	0	0	0	0	0	0	0	0	0	10
Elaboración de ensayos académicos	0	0	0	0	0	2	0	0	5	0	0	5	0	0	0	0	0	0	0	0	3	15*
Análisis de datos cualitativos con ATLAS.ti	0	0	1	0	0	2	0	0	0	0	0	3	0	0	0	0	0	0	0	0	5	11

**Nota:** \*Los datos podrían variar en 1 o 2 personas, pues los procesos no han cerrado al momento de envío

**Fuente:** Información tomada del Informe de Labores del Centro de Capacitación en Educación a Distancia, 2015

Cuadro 1.5 Talleres brindados por el Centro de Capacitación en Educación a Distancia las dependencias de la UNED

Dependencias Actividad/cuatrimestre	ECEN			ECE			ECA			ECSH			SEP			DIREXTU			Otro			Total
	I	II	III	I	II	III	I	II	III	I	II	III	I	II	III	I	II	III	I	II	III	
<b>Talleres</b>																						
Centro de calificaciones	9	0	0	10	0	0	5	0	0	20	0	0	5	0	0	2	0	0	0	0	0	51
Elaboración de ítems objetivos y de desarrollo	5	0	0	2	0	0	1	0	0	36	0	0	0	0	0	4	0	0	0	0	0	48
Técnicas participativas para la tutoría presencial	6	0	0	3	0	0	1	0	0	7	0	0	0	0	0	1	0	0	0	0	0	18
Integración de estrategias de aprendizaje y evaluación	0	13	0	0	4	0	0	7	0	0	11	0	0	0	0	0	3	0	0	4	0	42
Herramientas del aula virtual	0	4	0	0	0	0	0	3	0	0	6	0	0	0	0	0	1	0	0	1	0	15
Cómo elaborar rúbricas y escalas de calificación	0	0	0	0	0	0	0	0	0	0	23	0	0	0	0	0	0	0	0	0	0	23
Buscando formas alternativas de evaluación	0	0	0	0	0	0	0	25	0	0	0	0	0	0	0	0	0	0	0	0	0	25
Elaboración de informes de labores	0	0	0	0	0	0	0	0	0	0	0	0	0	0	0	0	41	0	0	0	0	41
Modelos de Investigación	0	0	13	0	0	0	0	0	0	0	0	0	0	0	0	0	0	0	0	0	0	13

Fuente: Información tomada del Informe de Labores del Centro de Capacitación en Educación a Distancia,2015

## Programa de Apoyo Curricular y Evaluación de los Aprendizajes

Cuadro 1.6 Diseños y rediseños de asignaturas y cursos aprobados en el periodo 2015 según unidad académica

Unidad Académica	Situación de trabajo	
	Diseño	Rediseño
ECA	0	3
ECSH	55	9
ECEN	35	7
ECE	5	3
Extensión	13	4
Posgrado	6	2
Total	114	28

Fuente: PACE, 2015

Cuadro 1.7 Resúmenes de programas de asignaturas y cursos elaborados en el periodo 2015 según unidad académica

Unidad Académica	Cantidad de programas de asignaturas
ECA	30
ECSH	131
ECEN	74
ECE	37
Extensión	20
Posgrado	9
Total	301

Fuente: PACE, 2015

## Centro de Educación Ambiental (CEA)

### Banderas azules

Cuadro 1.8 Centros Universitarios y otras sedes u oficinas con Bandera Azul durante el 2015

N° de Banderas Azules 2015	
1	Centro Universitario Cañas
2	Centro Universitario Santa Cruz
3	Centro Universitario Monteverde
4	Centro Universitario Sarapiquí
5	Centro Universitario Guápiles
6	Centro Universitario Siquirres
7	Centro Universitario Limón
8	Centro Universitario Turrialba
9	Centro Universitario San Marcos de Tarrazú
10	CITTED
11	Sede Central

**Fuente:** Elaborado por el CIEI con información suministrada por el CEA

## Centro de Información, Documentación y Recursos Bibliográficos CIDREB

Cuadro 1.9 Cantidad de nuevo material bibliográfico adquirido para las bibliotecas, según área del conocimiento. 2005 - 2015

ÁREA DEL CONOCIMIENTO	2005	2006	2007*	2008	2009	2010	2011	2012	2013**	2014	2015
Obras Generales	181	50	64	320	142	145	141	187	110	199	328
Filosofía y Psicología	125	112	263	126	190	21	193	112	55	84	105
Religión	91	51	35	60	49	25	66	33	30	61	68
Ciencias Sociales	4.634	3.023	1.890	1.512	2.141	3.313	2.268	1.404	622	495	793
Lingüística	416	319	82	90	192	293	150	275	108	44	21
Ciencias Puras	1510	3294	103	310	458	504	515	517	324	50	111
Ciencias Aplicadas	1.094	639	223	408	364	376	627	473	280	312	390
Arte y Recreación	1203	203	156	28	63	99	184	104	107	17	99
Literatura	820	705	781	1.474	852	1.290	1.100	1.336	342	1.668	1841
Historia y Geografía	341	353	483	276	325	206	369	468	39	281	501
Trabajos finales de graduación	407	252	209	475	364	164	1.122	647	632	523	591
<b>Total</b>	<b>10.822</b>	<b>9.001</b>	<b>4.289</b>	<b>5.079</b>	<b>5.140</b>	<b>6.436</b>	<b>6.735</b>	<b>5.556</b>	<b>2.649</b>	<b>3.734</b>	<b>4.848</b>

**Nota:** \*A partir del 2007 se realizó una actualización de cifras,

\*\*Durante el año 2013 se debió realizar un reforzamiento estructural del Edificio donde se encuentra ubicada la oficina del CIDREB, por tal motivo debieron ser reubicados temporalmente en otro lugar por ello se ingresó poco material bibliográfico de la EUNED.

**Fuente:** Información tomada de la base de datos del Centro de Información, Documentación y Recursos Bibliográficos, 2015.

Cuadro 1.10 Número de búsquedas de los usuarios en la biblioteca virtual, según bases de datos accesadas 2010 - 2015

BASE DE DATOS	2010	2011	2012	2013	2014	2015
EBSCO (**)	---	---	----	----	1594375	2585431
Dialnet					18462	35032
Proquest Dissertation and Theses					37791	32335
E-libro	344		1629	3006	26437	26437
Isi Web of Knowledge					16361	20927
Scopus						6391
Annual Reviews	54	127	158	215	3238	3778
Vlex						1632
CAB				168	1513	1406
Word Book Library	-	872	-	574	799	1372
Springerlink			72	236	457	477
Knovel (*)						329
ACM (*)						242
SPie Digital Library (*)						145
Digitalia Films (*)						78
Digitalia			11	148	1364	0

**Nota:** Las bases de datos OECD, Ebrary y Pivot no han brindado acceso a estos datos.

(\*)Estas bases de datos fueron adquiridas entre setiembre y octubre 2015 por lo que se tienen datos a partir de esa fecha.

(\*\*) La cantidad que se señala es el número de documentos descargados.

**Fuente:** Información tomada de la base de datos del Centro de Información, Documentación y Recursos Bibliográficos, Mayo 2015. Recopilada por Ana Lorena González Cajina.

## Dirección de Centros Universitarios

Cuadro 1.11 Cantidad de convenios activos que poseen los Centros Universitarios con otras instituciones u otros organismos públicos o privados 2015

Centro Universitario	Total	Instituciones públicas	MEP	Municipalidad	ONG	Organizaciones comunales	Sector privado	Otro
Acosta	2		1					1
Alajuela	12	3	4	3		2		
Atenas	9	2	2	2		2	1	
Cañas	10	3	3	3				1
Cartago	2	1	1					
Ciudad Neilly	4			1	1	1	1	
Desamparados	1			1				
Guápiles	15	3	4	2		2		4
Heredia	2	2						
Jicaral	5		2			2		1
La Cruz	11	3	1	1	1	3	1	1
La Reforma	2	2						
Liberia	3	2	1					
Limón	5		3					2
Monteverde	0							
Nicoya	3	3						
Orotina	20	5		9	4	2		
Palmares	4	1	1	1			1	
Pavón	4		1			3		
Puerto Jiménez	0							
Puntarenas	5	3	1	1				
Puriscal	2		1	1				
Quepos	0							
San Carlos	1	1						
San Isidro	10	3	2	3		2		
San José	7	4	1		1	1		
San Marcos	14	4	2	3		3	2	
San Vito	0							
Santa Cruz	11	2	3	2	2	2		
Siquirres	6	2		1	1			2
Talamanca	2			1			1	
Tilarán	5	3	1			1		
Turrialba	0							
Upala	2	2						
<b>TOTAL</b>	<b>179</b>	<b>54</b>	<b>35</b>	<b>35</b>	<b>10</b>	<b>26</b>	<b>7</b>	<b>12</b>

**Nota:** No se cuenta con información de los Centros Universitarios de Buenos Aires, Osa y Sarapiquí

**Fuente:** Información suministrada por la Administración de los Centros Universitarios

Gráfico 1.1 Distribución porcentual de los convenios activos de los Centros Universitarios con otras instituciones u organismos públicos o privados según tipo de institución 2015

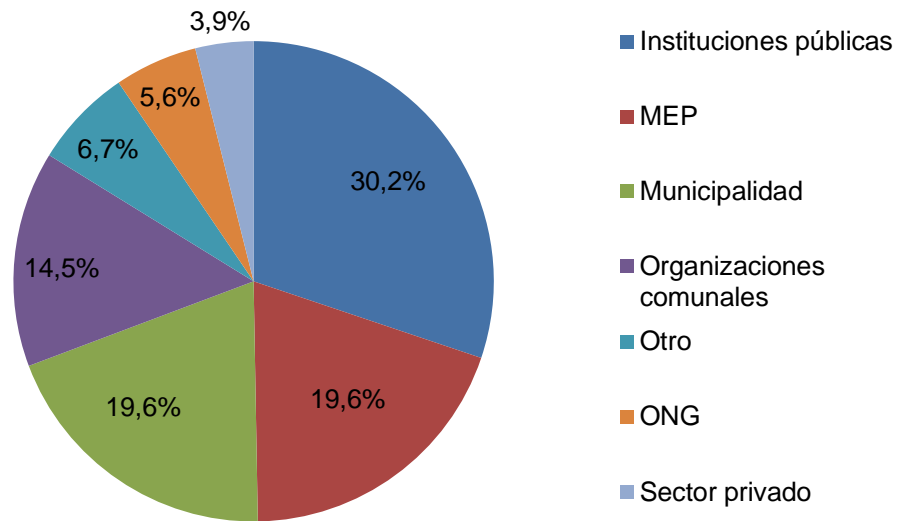

**Fuente:** Elaborado por la Unidad de Evaluación Institucional (CIEI) con información suministrada Dirección de Centros Universitarios Información

## Cantidad de estudiantes por Centros Universitarios

Cuadro 1.12 Distribución porcentual de estudiantes por Centro Universitario según sexo

Centro Universitario	Mujeres (%)	Hombres (%)
La Reforma	2,94	97,06
San José	57,81	42,19
Atenas	58,43	41,57
Talamanca	59,57	40,43
Heredia	60,83	39,17
Alajuela	61,94	38,06
Santa Cruz	62,68	37,32
Cartago	63,16	36,84
Palmares	63,56	36,44
La Cruz	64,81	35,19
Desamparados	64,94	35,06
Orotina	65,24	34,76
Upala	65,34	34,66
Puntarenas	65,40	34,60
Liberia	65,47	34,53
Turrialba	65,55	34,45
San Carlos	65,58	34,42
Nicoya	66,47	33,53
Limón	67,01	32,99
Cañas	67,42	32,58
Ciudad Neilly	67,50	32,50
Guápiles	67,56	32,44
San Isidro	68,46	31,54
Acosta	68,60	31,40
Quepos	69,23	30,77
Buenos Aires	69,35	30,65
Puriscal	69,67	30,33
Siquirres	70,06	29,94
Sarapiquí	70,37	29,63
San Marcos	70,67	29,33
Pavón	71,20	28,80
Monteverde	72,45	27,55
Osa	73,03	26,97
San Vito	73,97	26,03
Tilarán	75,37	24,63
Jicaral	76,32	23,68
Puerto Jiménez	90,20	9,80
<b>Total</b>	<b>65,90</b>	<b>34,10</b>

**Nota:** El estudiante es contado una única vez en el año. Se incluye matrícula cuatrimestral y semestral. No incluye matrícula por suficiencia.

**Fuente:** Elaborado por la Unidad de Evaluación Institucional con información suministrada por la Unidad de Información y Análisis Estadístico, CIEI



Cuadro 1.13 Cantidad de estudiantes por Centro Universitario según tipo de población vulnerable

Centro Universitario	Privados de libertad	Discapacitados/as	Índigenas	Adultos mayores
Acosta	0	5		0
Alajuela	8	21		4
Atenas	0	9		0
Buenos Aires	0	2	38	0
Cañas	0	3	8	0
Cartago	53	81		1
Ciudad Neilly	0	3	17	1
Desamparados	47	26	2	1
Guápiles	52	10	4	0
Heredia	3	37	2	0
Jicaral	0	4		0
La Cruz	0	3	1	0
La Reforma	167	0		1
Liberia	61	7		1
Limón	55	14	11	0
Monteverde	0	3	1	0
Nicoya	0	11		0
Orotina	0	5		0
Osa	1	3	4	0
Palmares	4	225	9	0
Pavón	0	0		0
Puerto Jiménez	0	0	4	0
Puntarenas	16	10		1
Puriscal	0	15	9	1
Quepos	0	6	8	0
San Carlos	36	27		0
San Isidro	51	44	3	0
San José	57	204	4	13
San Marcos	0	17		0
San Vito	0	9	6	0
Santa Cruz	0	5		0
Sarapiquí	0	6		0
Siquirres	0	7		1
Talamanca	0	3	13	0
Tilarán	0	13		0
Turrialba	0	22	9	0
Upala	0	8	1	0
<b>TOTAL</b>	<b>611</b>	<b>868</b>	<b>154</b>	<b>25</b>

**Fuente:** Elaborado por la Unidad de Evaluación Institucional (CIEI) con información suministrada Dirección de Centros Universitarios

Cuadro 1.14 Cantidad de estudiantes participantes en proyectos de investigación, extensión, docencia y otros, por Centros Universitarios a los que pertenecen. 2015

Centro Universitario	Estudiantes participantes en proyectos			
	Investigación	Extensión	Docencia	Otro
Atenas		10		
Ciudad Neilly		32		
Guápiles	2	32	6	
La Cruz	6	8		
Monteverde				3
Nicoya				7
Orotina		3		
Palmares	4	4	7	
Puntarenas	8			
Quepos		35		10
San Isidro	60		5	5
San José	4			
San Vito		46		
Santa Cruz	6	29	4	
Siquirres		12		22
Talamanca	4	37	10	
<b>TOTAL</b>	<b>94</b>	<b>248</b>	<b>32</b>	<b>47</b>

**Fuente:** Elaborado por la Unidad de Evaluación Institucional (CIEI) con información suministrada por la Administración de cada Centro Universitario.

## Atención a poblaciones especiales en Centros Universitarios

Cuadro 1.15 Cantidad de servicios para estudiantes con necesidades educativas especiales por Centro Universitario según tipo de adecuación 2015

Centro Universitario	Problemas de aprendizaje	Déficit de atención	Discapacidad auditiva	Discapacidad motora	Discapacidad múltiple	Discapacidad visual	Emocional, psicológica, psiquiátrica	Sistémica	Otros casos
Acosta	0			3		2			
Alajuela	12				1	1		7	
Atenas	6			3					
Buenos Aires	0			1	1				
Cañas	2					1			
Cartago	40	5	5		2	14	5	10	
Ciudad Neilly	1	1			1				
Desamparados	13		3			9	1		
Guápiles	3			3		4			
Heredia	22		3			3	3	6	
Jicaral	0			1		3			
La Cruz	3								
Liberia	7								
Limón	9		1	2		1	1		
Monteverde	0							3	
Nicoya	5		1			2		3	
Orotina	2			3					
Osa	0							3	
Palmares	179		1			30	9	6	
Puntarenas	3				1	2		4	
Puriscal	13			1	1				
Quepos	3	0					3		
San Carlos	20		1			3		3	
San Isidro	21	1	1	1	1	11	2	6	
San José	132	2	17	2		19	8	22	2
San Marcos	7					6		4	
San Vito	7					2			
Santa Cruz	0			2		1	2		
Sarapiquí	6								
Siquirres	5			1				1	
Talamanca	3								
Tilarán	11			2					
Turrialba	11							11	
Upala	5							3	
<b>TOTAL</b>	<b>551</b>	<b>9</b>	<b>33</b>	<b>25</b>	<b>8</b>	<b>114</b>	<b>34</b>	<b>92</b>	<b>2</b>

Fuente: Elaborado por la Unidad de Evaluación Institucional (CIEI) con información suministrada por la Dirección de Asuntos Estudiantiles

Cuadro 1.16 Centros Universitarios con permiso de funcionamiento vigente según condición de propiedad de sus instalaciones

Centro Universitario	Instalaciones propias	Instalaciones alquiladas	Instalaciones prestadas	Instalaciones en convenio
Acosta			1	
Alajuela	1			
Atenas		1		
Buenos Aires				
Cañas	1			
Cartago		1		
Ciudad Neilly	1			
Desamparados				
Guápiles				
Heredia	1			
Jicaral				
La Cruz		1		
La Reforma				
Liberia		1		
Limón	1			
Monteverde				
Nicoya	1			
Orotina				
Osa				
Palmares	1			
Pavón	1			
Puerto Jiménez				
Puntarenas				
Puriscal				
Quepos		1		
San Carlos				
San Isidro	1			
San José	1			
San Marcos	1			
San Vito		1		
Santa Cruz	1			
Sarapiquí		1		
Siquirres	1			
Talamanca				
Tilarán		1		
Turrialba	1			
Upala				1
<b>Tienen permiso</b>	<b>14</b>	<b>8</b>	<b>1</b>	<b>1</b>
<b>No tienen permiso</b>	<b>2</b>	<b>7</b>	<b>1</b>	<b>3</b>

**Fuente:** Elaborado por la Unidad de Evaluación Institucional (CIEI) con información suministrada por la Oficina de Salud Ocupacional

Cuadro 1.17 Cantidad de Centros Universitarios por tipo de instalación según condición de pertenencia 2015

Tipo de instalaciones	Propio	Alquilado	Préstamo	En convenio	No tiene
Área administrativa	17	16	1	3	0
Aulas	17	16	1	3	0
Biblioteca	15	13	0	2	7
CECI	11	11	0	2	7
Espacios recreativos y deportivos	5	1	0	0	31
Laboratorio científico	7	1	0	0	29
Laboratorio de cómputo	15	8	0	1	13
Sala de estudio en biblioteca	7	8	0	0	22
Sala de videoconferencia	14	2	0	1	20
Sala para reuniones	9	7	0	1	20

**Fuente:** Elaborado por la Unidad de Evaluación Institucional (CIEI), información suministrada por la Administración de los Centros Universitarios

## Cumplimiento de la Ley 7600 por Centros Universitarios

Cuadro 1.18 Cantidad de Centros Universitarios que cumplen con la Ley N°7600, según tipo de acceso exigido

Tipo de acceso	CeU con adaptación
Señalamientos de zonas	19
Estacionamiento reservado	13
Pasos peatonales	17
Aceras	20
Rampas de acceso	22
Barandas de seguridad	11
Escalera	10
Pasamanos	6
Ascensores	2
Entradas a edificios	26
Pisos antiderrapantes	15
Puertas	24
Pasillos	29
Iluminación artificial	27
Contraste en la coloración	7
Mesas, mostradores y ventanillas	25
Estantes y anaqueles	15
Servicios sanitarios	23
Lavatorios y fregaderos	23

**Fuente:** Elaborado por la Unidad de Evaluación Institucional (CIEI), información suministrada por la Administración de los Centros Universitarios

Cuadro 1.19 Cantidad de Centros Universitarios que cuenta o no con equipo tecnológico según tipo de equipo. 2015

Tipo de equipo	Cantidad de CeU que tienen	Cantidad de CeU que no tienen
<b>Equipo de oficina</b>		
Disco duro externo	27	10
Fax	25	12
Fotocopiadora	16	21
Impresora de recibos	29	8
Impresora	33	4
Multifuncionales	31	6
Quemador externo	3	34
Scáner	21	16
<b>Equipo multimedia</b>		
Cámara digital	24	13
Cámara videoconferencia	19	18
DVD	21	16
Equipo de sonido	13	24
Grabadora periodística	18	19
Pizarra electrónica	12	25
Planta de sonido	23	14
Radiograbadora	31	6
Retroproyector	9	28
Tablet	5	32
Teatro en casa	4	33
Televisores	32	5
VHS	7	30
Video beam	33	4

**Fuente:** Elaborado por la Unidad de Evaluación Institucional (CIEI), información suministrada por la administración de los Centros Universitarios.

Cuadro 1.20 Cantidad de Centros Universitarios que cuentan o no con acceso a internet inalámbrico. 2015

CeU con acceso a internet inalámbrico	Cantidad	Porcentaje
Tienen acceso	30	81,08
No tienen acceso	4	10,81

**Fuente:** Elaborado por la Unidad de Evaluación Institucional (CIEI), información suministrada por la Administración de los Centros Universitarios

### Cantidad de distinciones recibidas por Centros Universitarios

Cuadro 1.21 Cantidad de distinciones recibidas por Centro Universitario según tipo de distinción. 2015

Centro Universitario	Bandera azul	Comunal	UNED	Otras instituciones	TOTAL
Monteverde	2			2	4
Cartago	2				2
Desamparados		1		1	2
Upala	2				2
Ciudad Neilly	1				1
Heredia	1				1
La Reforma				1	1
Nicoya	1				1
San José	1				1
San Vito	1				1
Talamanca	1				1
<b>TOTAL</b>	<b>12</b>	<b>1</b>	<b>0</b>	<b>4</b>	<b>17</b>

**Nota:** No se cuenta con información de los Centros Universitarios de Buenos Aires, Osa y Sarapiquí debido a que no se recibió la información por parte de los mismos.

**Fuente:** Elaborado por la Unidad de Evaluación Institucional (CIEI), información suministrada por la administración de centros universitarios, Dirección de Asuntos Estudiantiles, Dirección de Extensión, Vicerrectoría Académica, Programa de Regionalización Interuniversitario, Escuelas.



Cuadro 1.22 Cantidad de Centros Universitarios que utilizan estrategias de comunicación según el tipo de medios. 2015

Medios de comunicación	Cantidad de Centros Universitarios
Redes Sociales	30
Pizarra informativa	29
Correo electrónico	26
Visitas a instituciones	26
Afiches	18
Radio	15
Boletines	13
Mensajes de texto	13
Perifoneo	12
Televisión	10
Otros	5
Periódico	4
Revistas	2

**Nota:** No se cuenta con información de los Centros Universitarios de Buenos Aires, Osa y Sarapiquí debido a que no se recibió la información por parte de los mismos.

**Fuente:** Elaborado por la Unidad de Evaluación Institucional (CIEI), información suministrada por la Administración de centros universitarios

## Funcionarios según tipo de contrato por Centro Universitario

Cuadro 1.23 Cantidad de Personal por Centro Universitario según tipo de contratación.2015

Centro Universitario	En propiedad	Por plazo fijo	Por servicios especiales
Acosta	2	2	
Alajuela	10	6	1
Atenas	1	2	
Buenos Aires	3	1	
Cañas	6	7	
Cartago	8	2	
Ciudad Neilly	8	6	
Desamparados	5	1	
Guápiles	6	2	7
Heredia	15	4	
Jicaral	4	0	
La Cruz	3	3	
La Reforma	1	0	
Liberia	10	3	
Limón	9	2	
Monteverde	2	1	
Nicoya	11	2	
Orotina	5	2	
Osa	3	4	
Palmares	9	11	
Pavón	1	2	
Puerto Jiménez	1	1	
Puntarenas	4	4	
Puriscal	7	1	
Quepos	4	2	
San Carlos	8	4	
San Isidro	8	1	
San José	26	17	1
San Marcos	2	6	
San Vito	5	2	
Santa Cruz	10	3	
Sarapiquí	2	3	
Siquirres	6	1	
Talamanca	1	3	
Tilarán	4		
Turrialba	11	2	
Upala	2	5	
<b>TOTAL</b>	<b>223</b>	<b>118</b>	<b>9</b>

**Fuente:** Elaborado por la Unidad de Evaluación Institucional (CIEI), Información suministrada por la administración de cada Centro Universitario

Cuadro 1.24 Cantidad de personal por Centro Universitario según nivel académico. 2015

Centro Universitario	Funcionarios (as) con posgrado	Funcionarios (as) con licenciatura	Funcionarios (as) con bachiller universitario	Funcionarios (as) con técnico o diplomado	Funcionarios (as) con bachiller en educación media	Funcionarios (as) con tercer ciclo	Funcionarios (as) con primaria	Funcionarios (as) con primaria incompleta
Acosta	1	1			2			
Alajuela	1	3	7	3	3			
Atenas		1	1				1	
Buenos Aires	1	1		1	1			
Cañas		2	3	2	2		3	1
Cartago	1		3	1	4	1		
Ciudad Neilly	4	1	1		9			
Desamparados		1			5			
Guápiles	1	4	4	2	3		1	
Heredia	3	1	2	4	7	2		
Jicaral		2	1		1			
La Cruz		4			2			
La Reforma	1							
Liberia	1	3	3	3	3			
Limón		4	2		4		1	
Monteverde		1			1	1		
Nicoya	1	2	3	2	5			
Orotina	1	4			2			
Osa	1	3		1	1		1	
Palmares	1	5	6	3	3		2	
Pavón	1			2				
Puerto Jiménez	1	1						
Puntarenas	3		1	1	2	1		
Puriscal		3	1		2		1	
Quepos		1		1	3		1	
San Carlos	2	4	2	1	3			
San Isidro	1	3	1		4			
San José	1	8	5	4	22	2	2	
San Marcos		3	1	2	1		1	
San Vito	1	2		2	1		1	
Santa Cruz	2		2	3	2	2	1	1
Sarapiquí	1	1		1	1		1	
Siquirres		2		2	1	2		
Talamanca	1			2	1			
Tilarán		2	1		1			
Turrialba	1	5	1	2	2	2		
Upala	2	3	1			1		
<b>TOTAL</b>	<b>35</b>	<b>81</b>	<b>52</b>	<b>45</b>	<b>104</b>	<b>14</b>	<b>17</b>	<b>2</b>

Fuente: Elaborado por la Unidad de Evaluación Institucional (CIE), información suministrada por la administración de cada Centro Universitario

## Dirección de Extensión Universitaria

### Comunicación y Tecnología

Cuadro 1.25 Cantidad de personas beneficiadas en capacitaciones de Acción Social. 2015

Capacitaciones de Acción Social	Cantidad de personas beneficiadas
Alfabetización digital, ofimática internet, redes sociales	317
Sistema operativo Windows y Office	52

**Fuente:** Elaborado por el CIEI con información suministrada por Dirección de Extensión

### Programa de Desarrollo Gerencial

Cuadro 1.26 Cantidad de personas beneficiadas con actividades del Programa de Desarrollo Gerencial. 2015

Actividades	Cantidad de personas beneficiadas
Capacitación Banca Mujer	365
Asesoría Empresarial (Fide-IMAS)	191
Capacitaciones inter institucionales	450
Gestión de Microemprendimientos Agroindustriales	17

**Fuente:** Elaborado por el CIEI con información suministrada por Dirección de Extensión

### Instituto de Formación y Capacitación Municipal y Desarrollo Local

Cuadro 1.27 Productos del Instituto de Formación y Capacitación Municipal y Desarrollo Local 2015.

Productos	Cantidad
Cursos y talleres	1245
Actividades de información e intercambio	950
Unidades temáticas	25
Actividades de información, sensibilización e intercambio	20
Publicaciones	9
Convenios/alianzas	7

**Fuente:** Elaborado por el Instituto de Formación y Capacitación Municipal y Desarrollo Local 2015

## Programa de Gestión Local

Cuadro 1.28 Productos del programa de Gestión Local.2015

Productos	Cantidad
Audiovisuales	2

**Fuente:** Elaborado por el CIEI con información suministrada por Dirección de Extensión

Cuadro 1.29 Actividades del programa de Gestión Local. 2015

Actividades	Cantidad de personas beneficiadas
Foro Recurso Hidrico	50
Día del servidor comunitario	115

**Fuente:** Elaborado por el CIEI con información suministrada por Dirección de Extensión

## Programa de Promoción Cultural y Recreativa

Cuadro 1.30 Productos del Programa de Promoción Cultural y recreativa. 2015

Productos	Cantidad
Series audiovisuales	2

**Fuente:** Elaborado por el CIEI con información suministrada por Dirección de Extensión

## Programa de Desarrollo Educativo

Cuadro 1.31 Cantidad de personas beneficiadas con capacitaciones del Programa de Desarrollo Educativo. 2015

Capacitaciones	Cantidad de personas beneficiadas
Técnicas de Estudio	773
Manejo de Límites	
Prevención de la Violencia	
Manos Creativas	
Taller de Grafittiy	
Formulación de Proyectos en Materia de Niñez y Adolescencia	
Preparación para la Inserción Laboral	
LESCO	
	120

**Fuente:** Elaborado por el CIEI con información suministrada por Dirección de Extensión

## Producción Multimedial 2015

Infograma 1.2 Producción Multimedial 2015

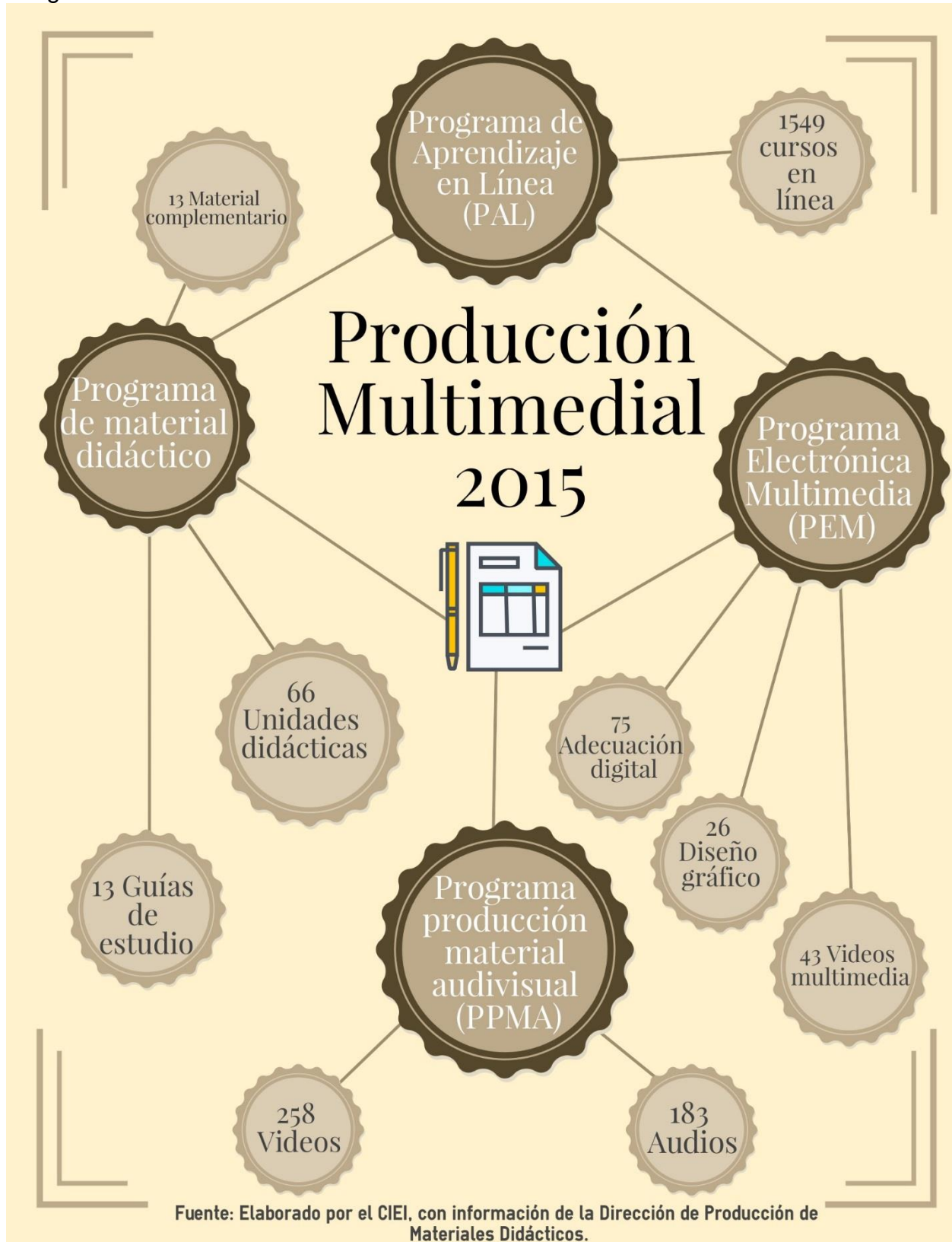

## Dirección de Producción Académica

Cuadro 1.32 Cantidad de producción didáctica de apoyo al estudiante por programa. 2006-2015

Programa	2006	2007	2008	2009	2010	2011	2012	2013	2014	2015
<b>Programa Aprendizaje en línea(PAL)</b>										
Total de cursos que utilizan plataformas	391	440	529	624	771	932	1066	1235	1434	1549
Microcampus	391	304	157	56	-	-	-	-	-	-
WebCT	-	136	354	465	536	-	-	-	-	-
Blackboard Learn	-	-	-	-	54	515	585	628	-	126
Moodle	-	-	18	103	181	417	481	607	-	1423
<b>Programa producción material audiovisual (PPMA)</b>										
Formato de video (documental, serie, tutorial, corto, evento)	110	140	184	359	167	158	129	275	773	258
Formato de audio (documental, serie radiofónica, drama adaptación, corto, evento)	231	158	390	430	120	165	132	118	262	183
<b>Programa de electrónica multimedia (PEM)</b>										
Adecuación digital y retoque a fotografías	-	-	1	-	-	7	-	60	100	75
Diseños gráficos	4	17	21	23	2	13	27	34	16	26
Materiales página web, libros electrónicos, entre otros.	18	14	11	6	12	8	6	11	11	12
Informes de labores y memorias institucionales	7	13	6	5	3	3	4	9	13	6
Preparación de videos para multimedia	-	-	-	-	2	4	4	2	50	43
Objeto de aprendizaje	-	-	-	-	-	-	8	1	3	4
<b>Programa de material didáctico</b>										
Unidades didácticas (preliminares y definitivas)	15	18	17	27	-	-	37	48	64	66
Guías de estudio	23	40	43	42	-	-	34	29	11	13
Antologías	2	-	-	-	-	-	11	10	1	1
Material complementario	3	-	-	-	-	-	5	6	4	13
Manuales de laboratorio	2	-	-	-	-	-	9	2	0	1
Módulos	-	-	-	-	-	-	4	3	0	0
Otros	-	-	-	-	-	-	2	5	0	3
<b>Programa videoconferencias y audiográfica</b>										
Videoconferencias	360	491	504	609	-	-	429	566	2125	2247

**Nota:** El PAL solo reporta datos totales por la unificación de las plataformas a una sola Moodle.

A partir del 2011 la Universidad deja de utilizar Microcampus y WebCT para migrar a plataformas más modernas (Blackboard y Moodle)

El PPMA debido al cambio tecnológico, en el 2014 realizó una transferencia de gran cantidad de material en video analógico a soporte digital.

**Fuente:** Dirección de Producción de Materiales Didácticos.



Infograma 1.3 Instituto de Estudios de género 2015

## Instituto Estudios de género



Fuente: Elaborado por el CIEI, a partir de información del Instituto de Género.

## Instituto de Estudios de Género

Cuadro 1.33 Productos generados por el Instituto de Estudios de Género, según tipo de producto. 2010-2015

Tipo de producto	2010	2011	2012	2013	2014	2015
Asesoramientos	10	58	42	36	41	40
Capacitaciones	7	21	10	10	11	23
Acompañamiento emocional	4	8	5	19	1	12
Apoyo psicoterapéutico	0	0	4	6	12	0
Videoconferencias	10	8	9	10	11	8
Proyectos de investigación	4	2	2	0	1	1
Publicaciones	0	0	1	1	2	0
Artículos elaborados para publicación	0	0	0	0	0	2
<b>Total</b>	<b>35</b>	<b>97</b>	<b>73</b>	<b>82</b>	<b>79</b>	<b>86</b>

**Fuente:** Información suministrada por el Instituto de Estudios de Género

Gráfico 1.2 Productos del Instituto de Estudios de Género 2015

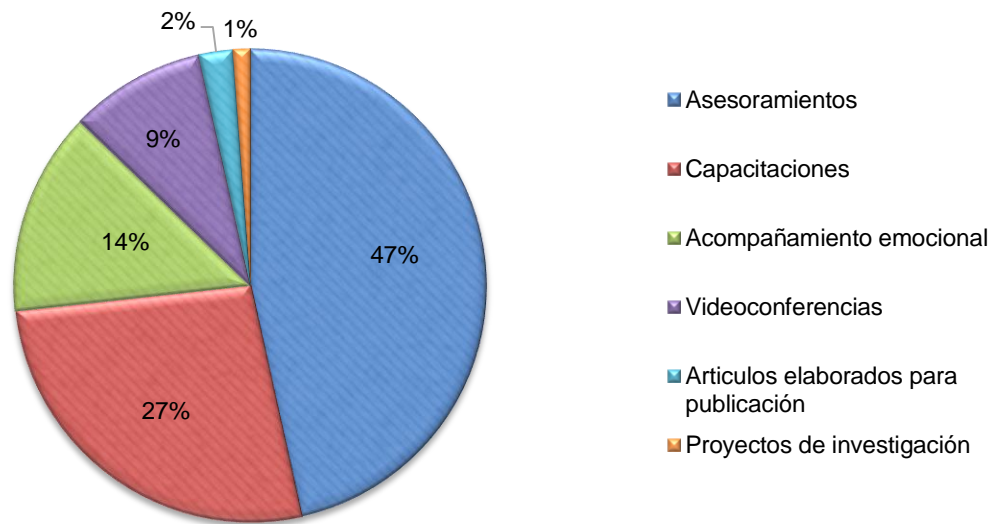

**Fuente:** Información suministrada por el Instituto de Estudios de Género

## **2. Vicerrectoría de Investigación**

Infograma 2.1 Proyectos de investigación activos por grupos de investigación 2015

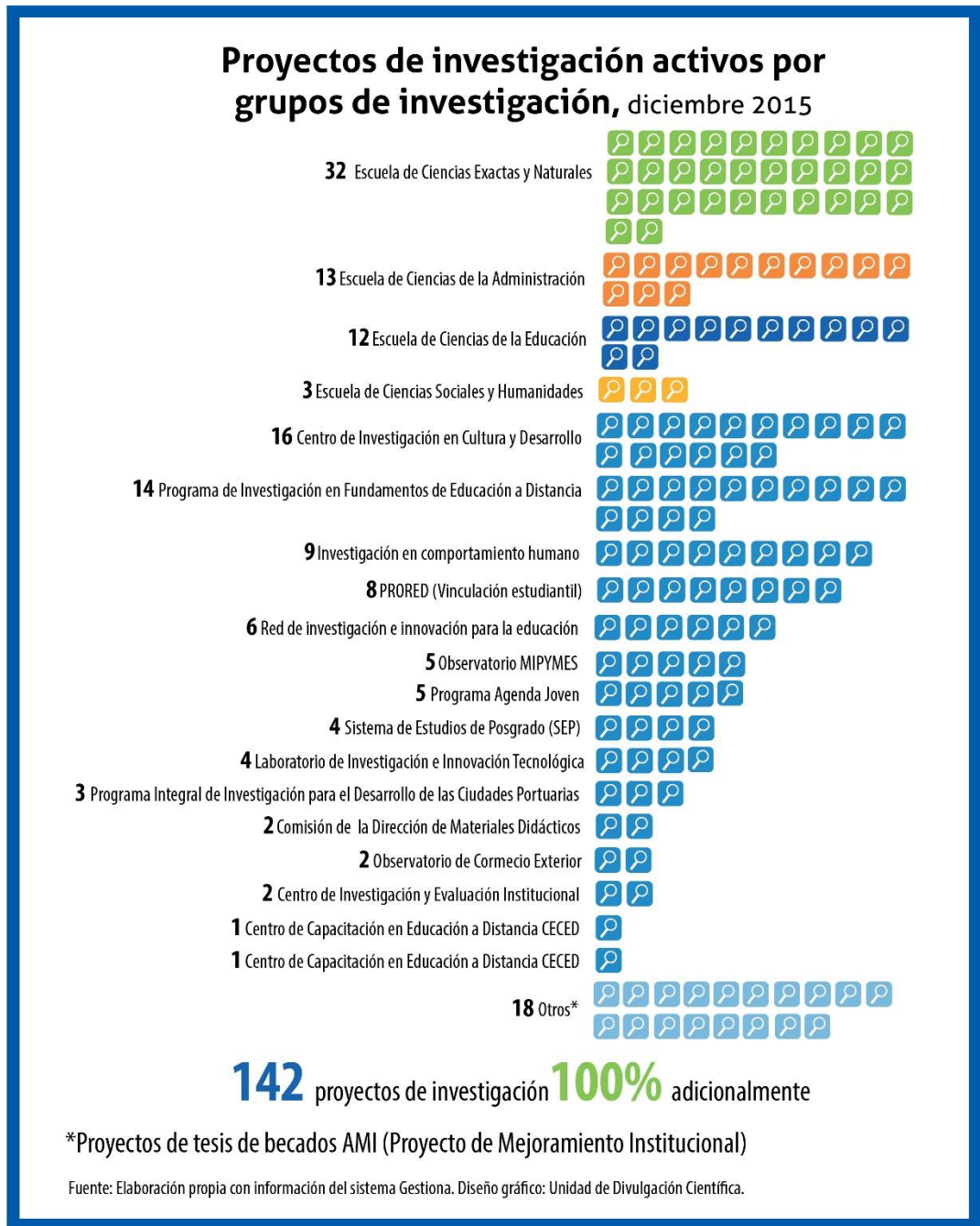

Tomado: Informe de Labores de la Vicerrectoría de Investigación 2015



Tomado: Informe de Labores de la Vicerrectoría de Investigación 2015

Infograma 2.3 Personas investigadoras por género 2015

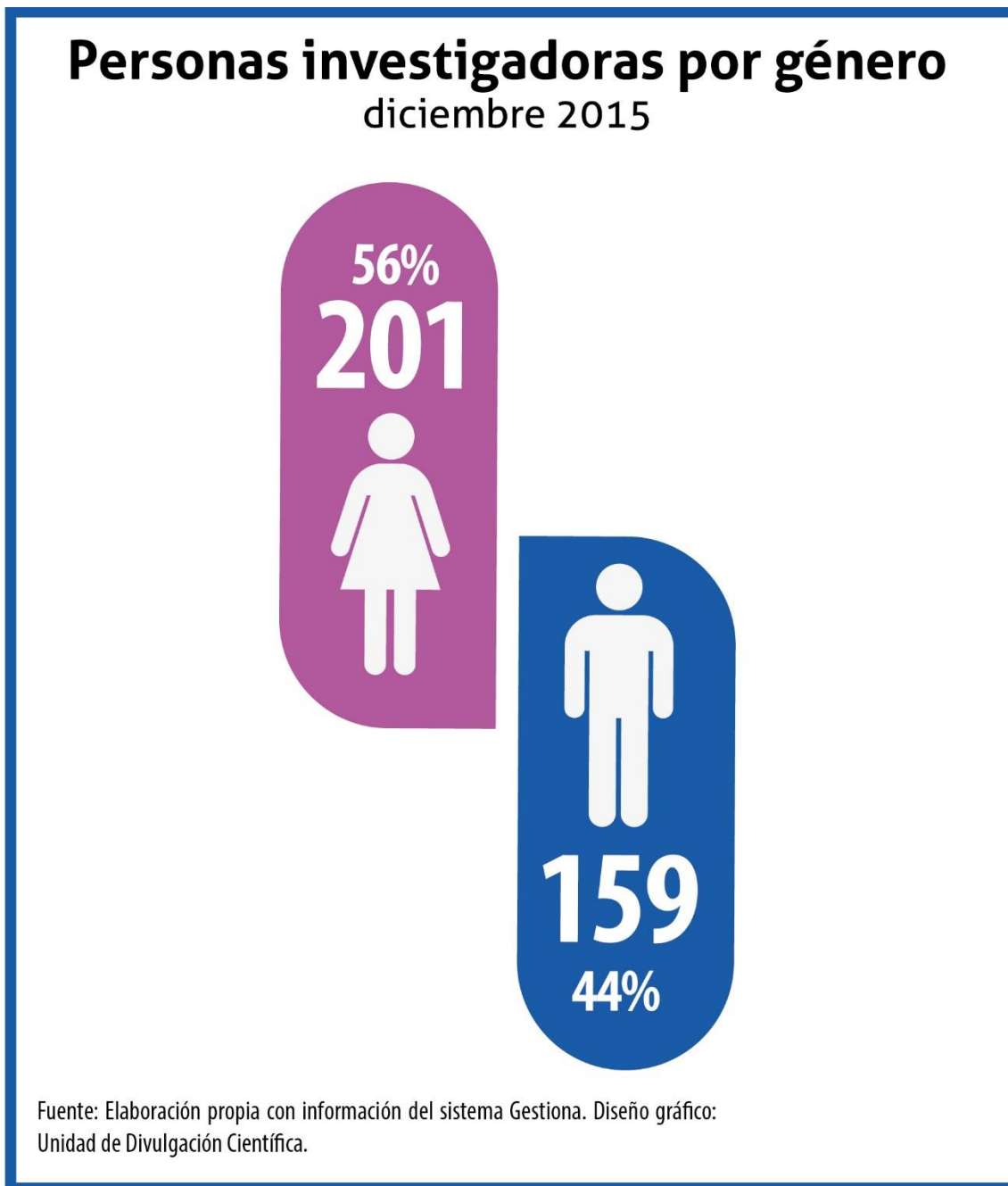

Tomado: Informe de Labores de la Vicerrectoría de Investigación 2015

Mapa 2.1 Proyectos de investigación UNED

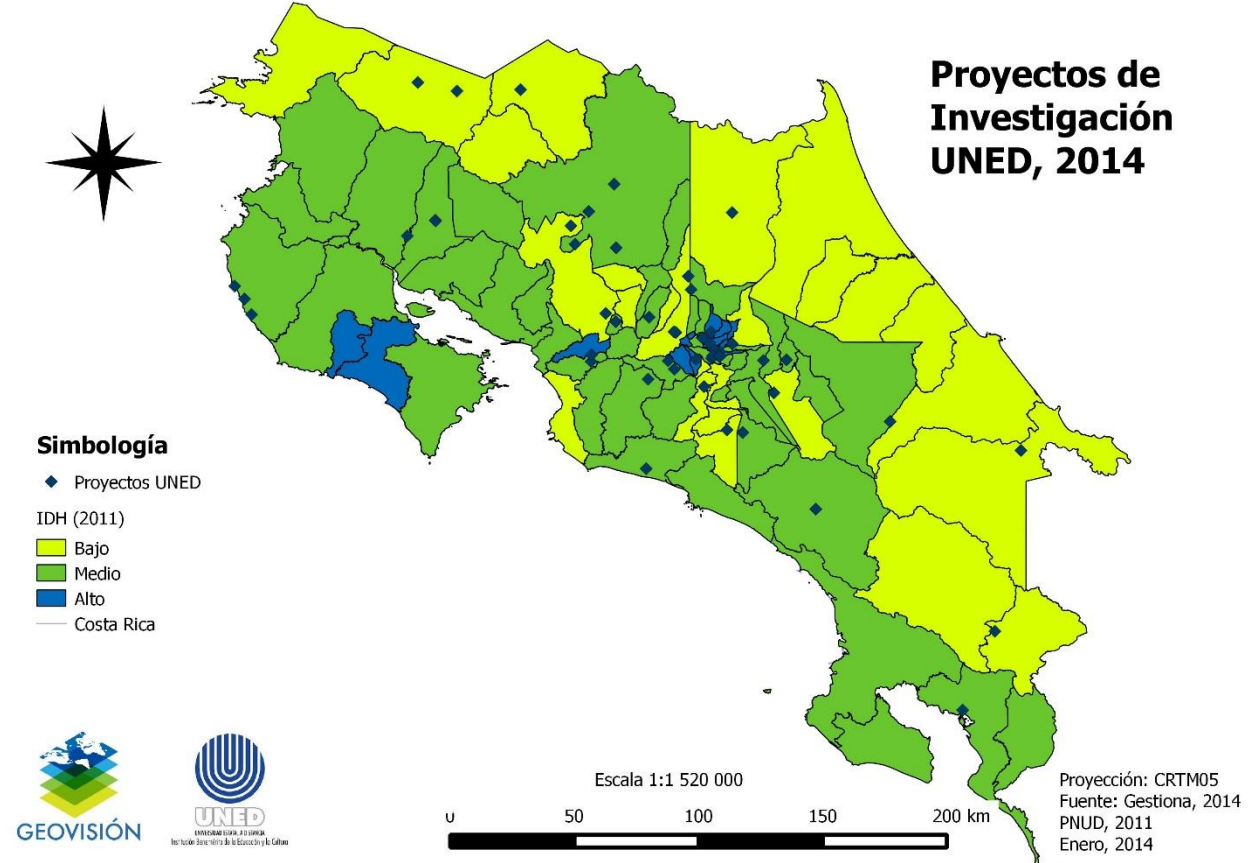

Tomado: Informe de Labores de la Vicerrectoría de Investigación 2015

# **3. Vicerrectoría de Planificación**



### Dirección de Internacionalización y Cooperación (DIC)

Cuadro 3.1 Funcionarios becados para realizar estudios de posgrado en el exterior por grado académico

Grado Académico	Cantidad
Maestría y especialidad	11
Doctorado	11
<b>Total</b>	<b>22</b>

**Fuente:** Información suministrada por la Dirección de Internacionalización

### Centro de Planificación y Programación Institucional (CPPI)

Cuadro 3.2 Productos del Centro de Planificación y Programación Institucional 2015

Productos	Cantidad
Planes estratégicos vinculados a los Lineamientos de Política Institucional (LPI) 2015-2019	6
Manuales (procedimientos y sus instructivos, organizacional y específicos)	6
Estudios técnicos (creación, supresión o modificación instancias de la UNED)	6

**Fuente:** Tomado del Informe de Labores del Centro de Planificación y Programación Institucional CPPI 2015

## Teletrabajo

Cuadro 3.3 Cantidad de personas según tipo de condición en el Programa de Teletrabajo.

Programa de teletrabajo Año 2015	
Condición	Cantidad
Desincorporados	4
Desistieron	23
No superaron algún requisito	38
Incorporados (Activos)	86
Funcionarios interesados	151

**Fuente:** Información suministrada por el Programa de Teletrabajo

Gráfico 3.1 Porcentaje de personas según tipo de condición en el Programa de Teletrabajo.

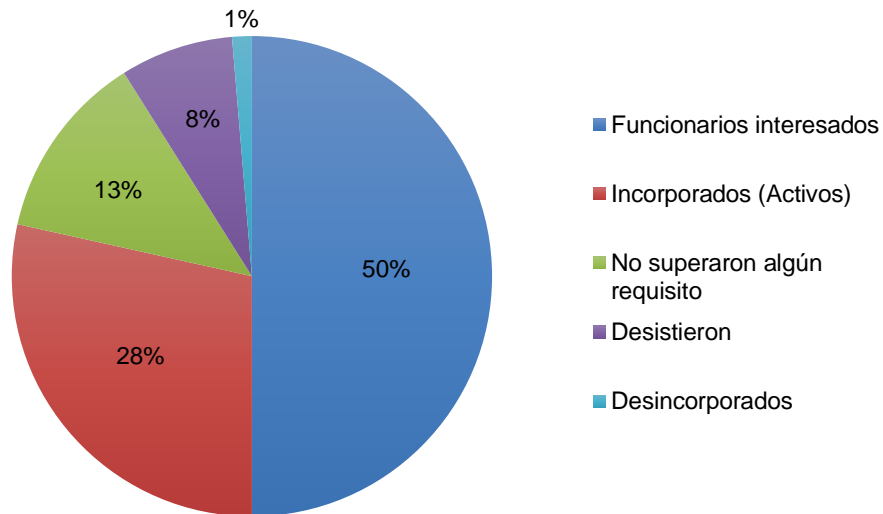

**Fuente:** Información suministrada por el Programa de Teletrabajo

Cuadro 3.4 Distribución porcentual de teletrabajadores por género

Programa de teletrabajo Año 2015		
Género	Cantidad	Porcentaje
Mujeres	67	77,9%
Hombres	19	22,1%
<b>TOTAL</b>	<b>86</b>	<b>100%</b>

**Fuente:** Información suministrada por el Programa de Teletrabajo

Gráfico 3.2 Distribución porcentual por género de los teletrabajadores

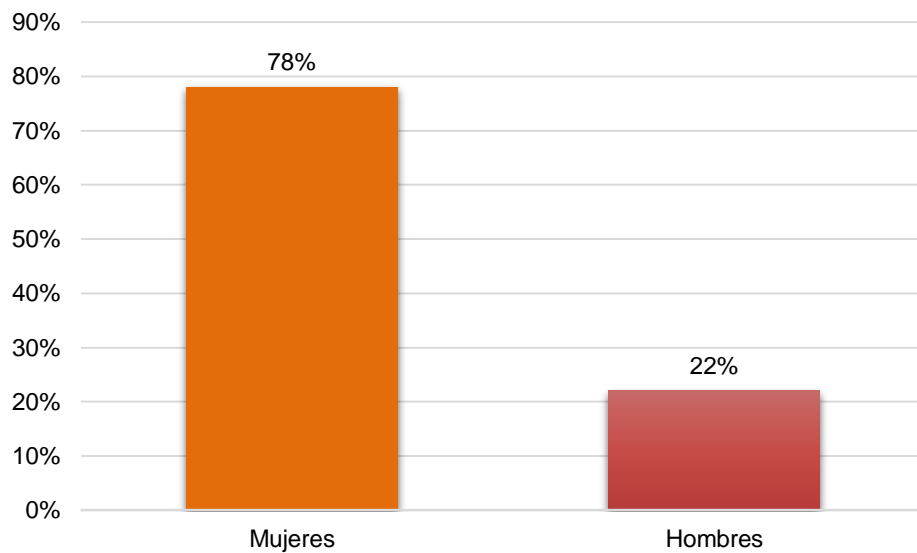

**Fuente:** Información suministrada por el Programa de Teletrabajo

Cuadro 3.5 Distribución porcentual de teletrabajadores por puesto

Programa de teletrabajo Año 2015		
PUESTO	CANTIDAD	%
Profesor universitario	15	17,4
Analista de Sistemas	7	8,12
Profesor Regimen Especial	7	8,13
Productor audiovisual	6	6,97
Diseñador Gráfico	5	5,81
Encargado de Cátedra	4	4,65
Investigador	4	4,65
Productor académico	4	4,65
Trabajador Social	4	4,64
Coordinador	3	3,49
Filóloga	3	3,49
Técnico Universitario C	3	3,49
Analista académico	2	2,32
Director	2	2,32
Extensionista investigador	2	2,33
Jefe	2	2,33
Analista Programador	1	1,17
Analista Servicios Universitarios	1	1,17
Asesor curricular	1	1,17
Asistente de servicios universitarios	1	1,17
Diseñador Publicitario	1	1,17
Encargado de Area	1	1,17
Encargado de Operaciones	1	1,17
Ingeniero de Sistemas	1	1,17
Investigador/evaluador	1	1,17
Planificador	1	1,17
Productor Gráfico	1	1,17
Técnico Administrativo C	1	1,17
Técnico Servicios Informáticos	1	1,17
<b>Total</b>	<b>86</b>	<b>100</b>

**Fuente:** Información suministrada por el Programa de Teletrabajo

Gráfico 3.3 Distribución absoluta de los teletrabajadores según puesto que desempeñan

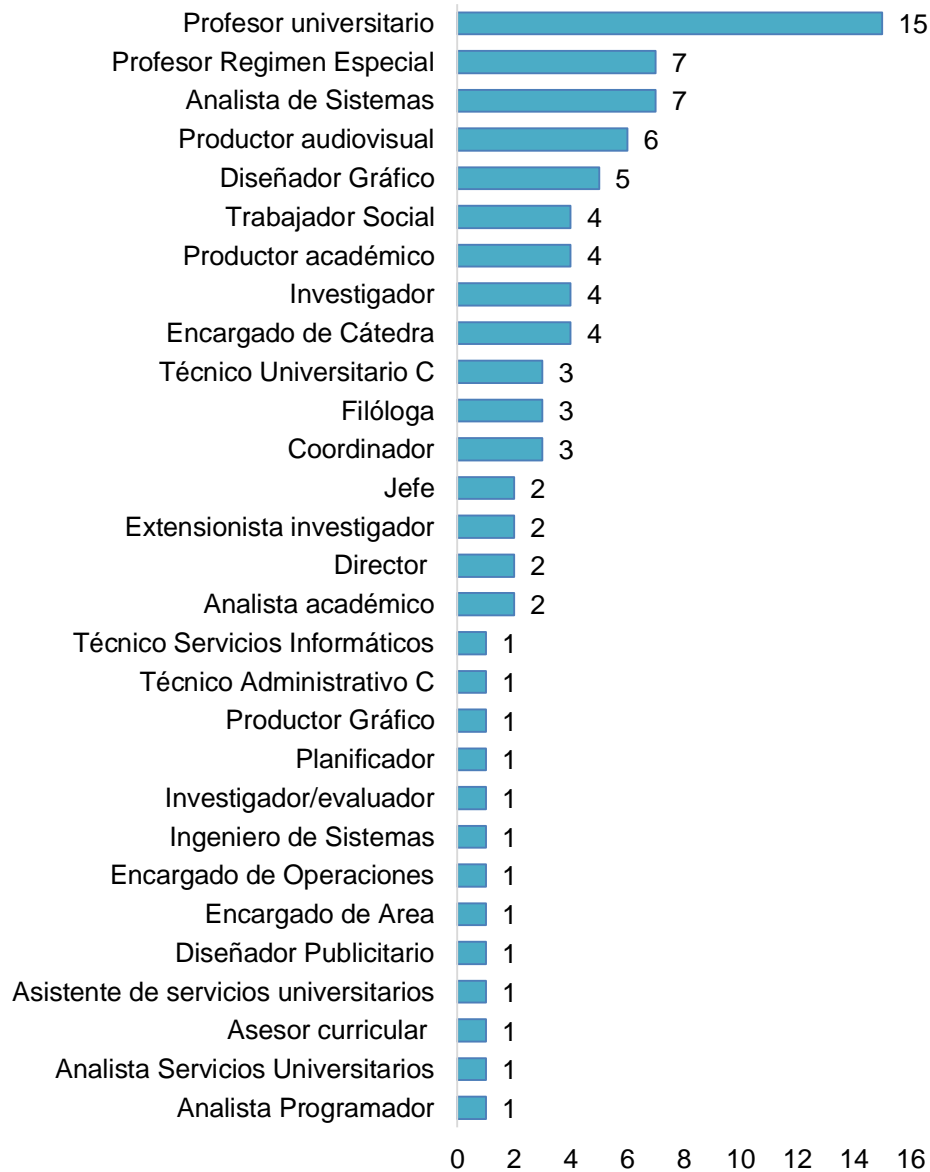

**Fuente:** Información suministrada por el Programa de Teletrabajo.

## Programa de Control Interno

Cuadro 3.6 Cantidad de personas capacitadas en el curso de Introducción al Control Interno 2014

Período	Cantidad personas capacitadas
2014-1	31
2014-2	54
2014-3	65
2015-1	31
2015-2	89
2015-3	54

**Nota:** se incluyen solo las personas que han aprobado el curso.

\*La Coordinadora de PROCI, actualizó las cifras del año 2014 tomando en cuenta la nota anterior

**Fuente:** Información proporcionada por el Programa de Control Interno (PROCI)

Gráfico 3.4 Cantidad de personas capacitadas en Control Interno 2014-2015

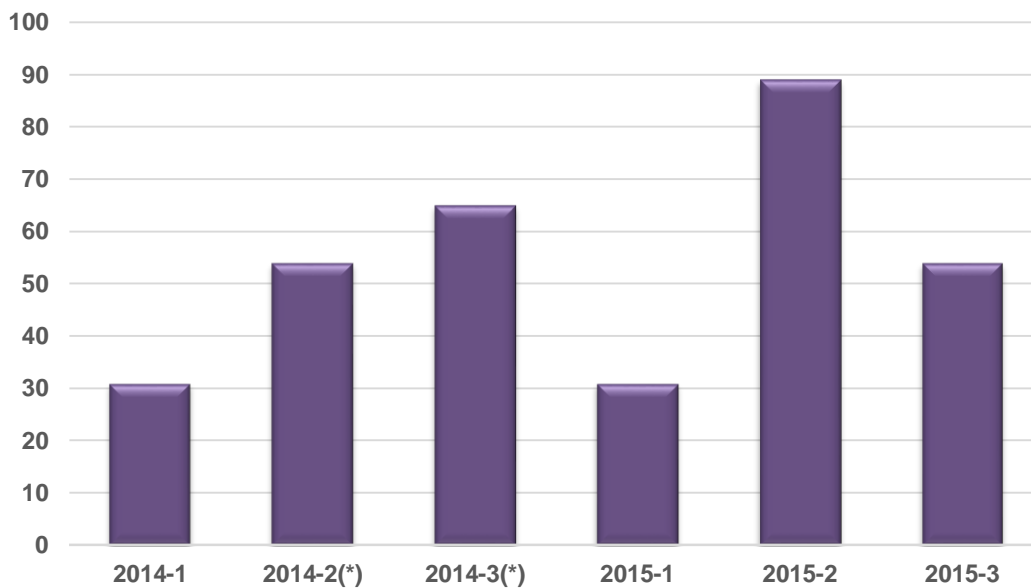

**Nota:** \*La Coordinadora de PROCI, actualizó las cifras del año 2014 tomando en cuenta la nota anterior

**Fuente:** Información suministrada por el programa de Control Interno

Infograma 3.1 Temáticas abordadas por el CIEI.



## Centro de Investigación y Evaluación Institucional (CIEI)

Cuadro 3.7 Productos finalizados del Centro de Investigación y Evaluación Institucional

Productos finalizados	Cantidad
Investigaciones	5
Evaluaciones	6
Solicitudes de información	150
Asesoramientos	2
Productos de información	7

**Fuente:** Informe de labores CIEI 2015



# Matrícula 2015

## Primer ingreso <<



	Mujeres	Hombres
Grado	59,4%	40,6%
Posgrado	62,3%	37,7%
Extensión	43,4%	56,6%

## Matrícula Regular <<

	Mujeres	Hombres
Grado	63,3%	36,7%
Posgrado	57,7%	42,3%
Extensión	36,4%	63,6%
Cursos Libres	67,8%	32,2%

Mujeres Hombres

Nota: Matrícula anual se refiere a estudiantes empadronados en alguno de los programas regulares, que han matriculado cursos en la universidad para optar por un título de pregrado, grado y posgrado.

## Poblaciones especiales <<

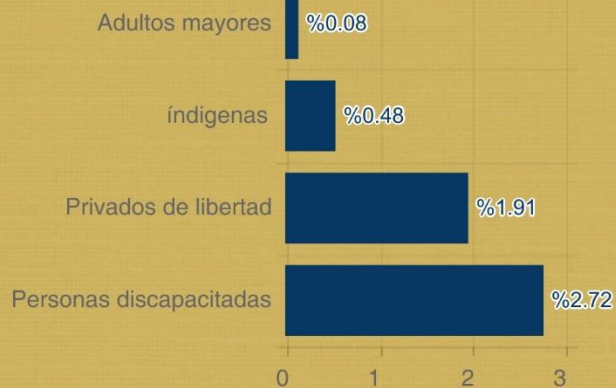

Fuente: Elaborado por el CIEI, con base en el Sistema de Administración de Estudiantes

## Matrículas

### Matrícula Anual de Primer Ingreso

Gráfico 3.5 Matrícula anual de estudiantes de primer ingreso de grado con la variación relativa interanual 2005-2015



- Representa el porcentaje de variación interanual (aumento o disminución) que experimentó la matrícula en el periodo indicado. Sobresalen los años 2007 y 2010 que tuvieron un crecimiento muy significativo en comparación con los demás.
- Representa el porcentaje en 0% de la variación interanual

Nota: Se toma en cuenta solo estudiantes que tienen asignada en el Sistema de Administración de Estudiantes (SAE), el código de programa principal.

**Fuente:** Sistema de Administración de Estudiantes (SAE)

Gráfico 3.6 Distribución relativa de los estudiantes de primer ingreso en pregrado y grado, por áreas de conocimiento 2015.

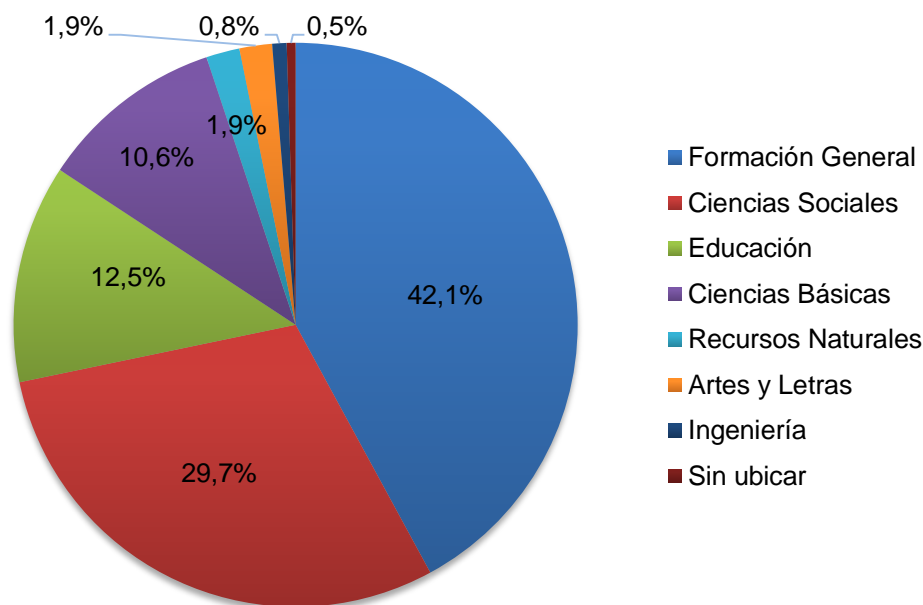

**Fuente:** Sistema de Administración de Estudiantes (SAE)

Cuadro 3.8 Matrícula anual de estudiantes de primer ingreso en pregrado y grado, según programa en el que estaban asignados 2005-2015.

Año	Artes y Letras	Ciencias Básicas	Ciencias Sociales	Educación	Recursos Naturales	Ingeniería	Formación General	Sin ubicar	Total
2005	85	438	2.921	2.204	422	0	2.981	0	9.051
2006	83	392	2.954	1.817	429	0	3.074	0	8.749
2007	73	402	3.273	1.547	504	0	3.478	0	9.277
2008	69	519	3.205	1.348	480	0	2.986	0	8.607
2009	93	753	2.999	1.417	522	0	3.408	0	9.192
2010	161	994	3.427	1.712	622	0	3.713	0	10.629
2011	171	946	2.958	1.528	489	0	4.842	0	10.934
2012	132	849	2.767	1.344	524	0	4.543	0	10.159
2013	154	823	2.900	1.229	491	0	4.724	0	10.321
2014	167	922	3.001	1.343	538	106	4.421	1	10.499
2015	177	1.007	2.810	1.186	182	78	3.986	48	9.474

**Nota:** Se toma en cuenta solo estudiantes que tienen asignado en el Sistema de Administración de Estudiantes (SAE), el código de programa principal.

**Fuente:** Consultado en el Sistema de Administración de Estudiantes, SAE

Gráfico 3.7 Matrícula anual de estudiantes de primer ingreso en posgrado y variación relativa interanual 2005-2015.

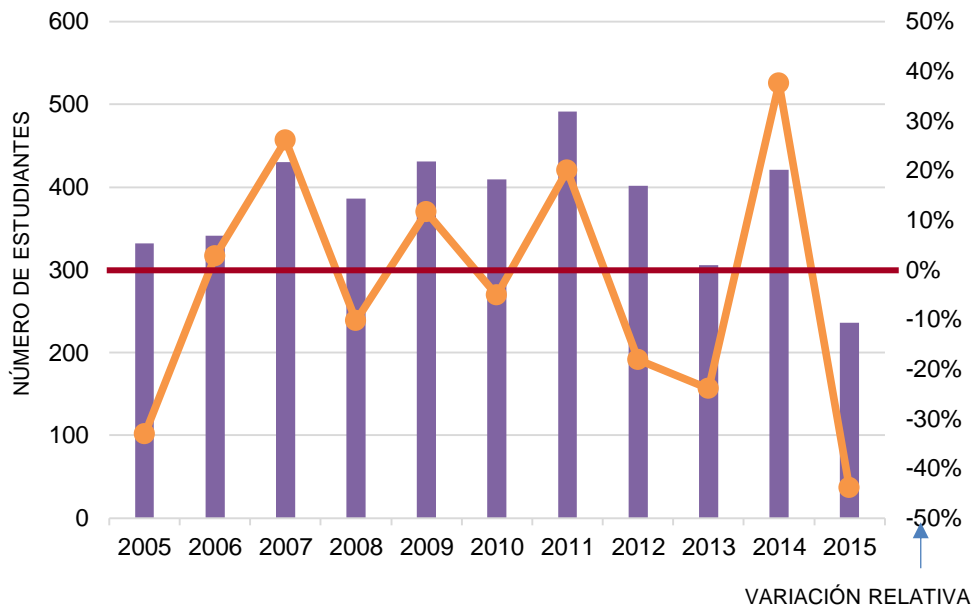

- Representa el porcentaje de variación interanual (aumento o disminución) que experimentó la matrícula en el periodo indicado. Sobresalen los años 2007 y 2010 que tuvieron un crecimiento muy significativo en comparación con los demás.
- Representa el porcentaje en 0% de la variación interanual

Nota: Se toma en cuenta solo estudiantes que tienen asignada en el Sistema de Administración de Estudiantes (SAE), el código de programa principal.

**Fuente:** Sistema de Administración de Estudiantes (SAE)

Gráfico 3.8 Distribución relativa de los estudiantes de primer ingreso en posgrado, por áreas de conocimiento 2015.

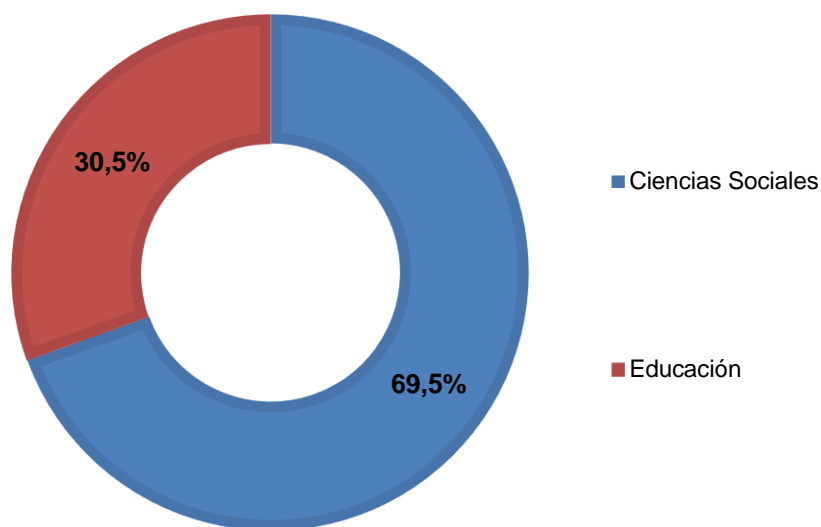

**Nota:** Áreas de conocimiento establecidas por CONARE  
**Fuente:** Sistema de Administración de Estudiantes (SAE)

Cuadro 3.9 Matrícula anual de estudiantes de primer ingreso en posgrado según programa en el que estaban asignados 2005-2015.

Año	Artes y Letras	Ciencias Básicas	Ciencias Sociales	Educación	Recursos Naturales	Ingeniería	Total
2005	0	0	223	92	17	0	332
2006	0	0	234	81	26	0	341
2007	13	1	322	80	14	0	430
2008	0	0	269	92	25	0	386
2009	9	41	226	132	23	0	431
2010	0	0	312	97	0	0	409
2011	0	0	363	107	21	0	491
2012	0	0	315	64	23	0	402
2013	0	0	239	67	0	0	306
2014	0	0	285	59	11	72	427
2015	0	0	164	72	0	0	236

**Fuente:** Consultado en el Sistema de Administración de Estudiantes, SAE

Cuadro 3.10 Matrícula anual de estudiantes de primer ingreso en extensión según programa en el que estaban asignados 2005-2015.

Año	Desarrollo educativo	Desarrollo Gerencial	Gestión local	Comunicación y tecnología	Total
2005	4	0	82	0	86
2006	6	0	126	0	132
2007	1	0	136	0	137
2008	0	1	33	0	34
2009	0	0	86	10	96
2010	0	0	99	5	104
2011	0	0	72	1	73
2012	0	0	69	1	70
2013	0	0	87	8	95
2014	1	2	79	7	89
2015	0	0	80	3	83

**Nota:** no incluye cursos libres.

**Fuente:** Consultado en el Sistema de Administración de Estudiantes, SAE

Gráfico 3.9 Matrícula de estudiantes de primer ingreso en pregrado y grado, según sexo. 2005-2015

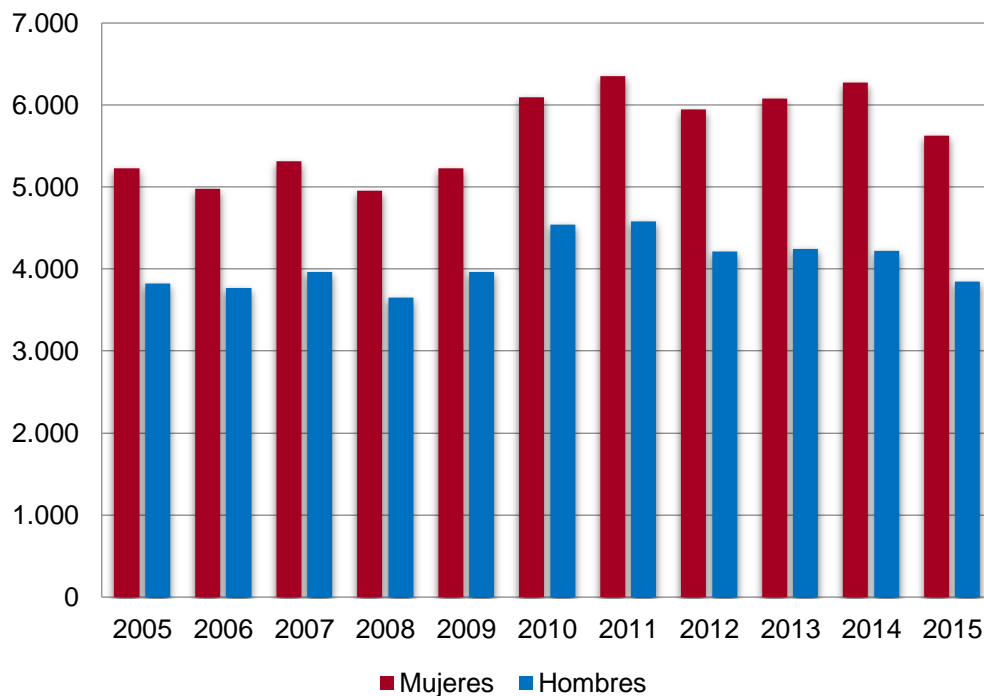

**Fuente:** Sistema de Administración de Estudiantes (SAE)

Gráfico 3.10 Matrícula de estudiantes de primer ingreso en posgrado, según sexo. 2005-2015.

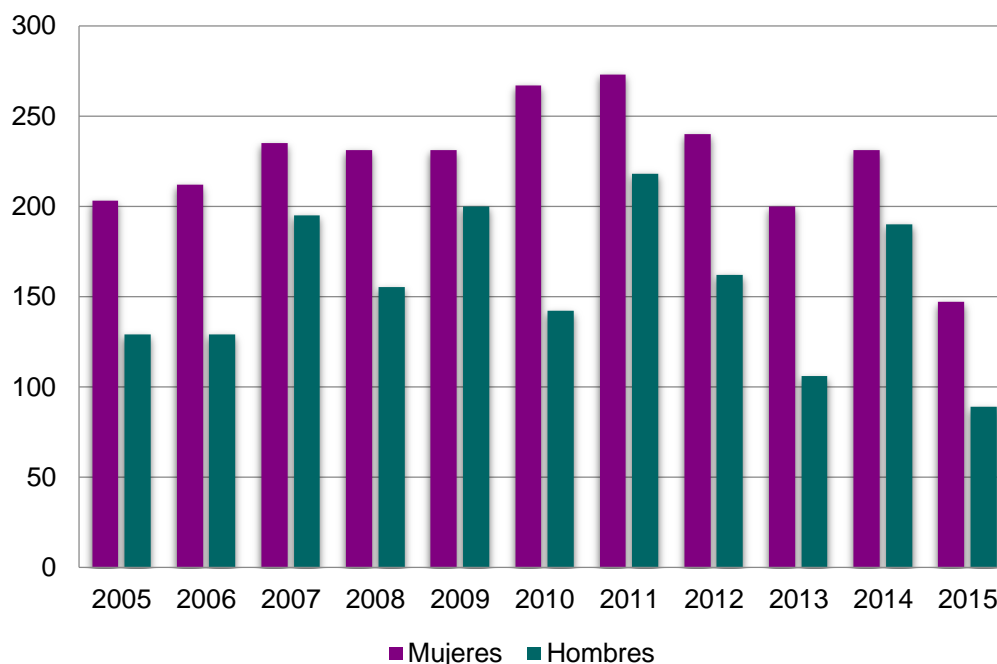

**Fuente:** Sistema de Administración de Estudiantes (SAE)

Cuadro 3.11 Matrícula de estudiantes de primer ingreso en pregrado y grado por sexo 2005-2015

Año	Total	Mujeres		Hombres	
		Absoluto	Relativo	Absoluto	Relativo
2005	9.051	5.226	57,74	3.825	42,26
2006	8.749	4.978	56,90	3.771	43,10
2007	9.277	5.314	57,28	3.963	42,72
2008	8.607	4.957	57,59	3.650	42,41
2009	9.192	5.225	56,84	3.967	43,16
2010	10.629	6.091	57,31	4.538	42,69
2011	10.934	6.354	58,11	4.580	41,89
2012	10.159	5.948	58,55	4.211	41,45
2013	10.321	6.080	58,91	4.241	41,09
2014	10.494	6.273	59,78	4.221	40,22
2015	9.474	5.629	59,42	3.845	40,58

**Nota:** Se toma en cuenta solo estudiantes que tienen asignadas en el Sistema de Administración de Estudiantes (SAE), el código de programa principal.

**Fuente:** Consultado en el Sistema de Administración de Estudiantes, SAE

Cuadro 3.12 Matrícula de estudiantes de primer ingreso en pregrado y grado por grupos de edad 2005-2015

Año	Sin información	Menores de 20 años	De 20 a 29 años	De 30 a 39 años	De 40 a 49 años	De 50 y más años	Total
2005	-	1	5.246	2.650	753	401	9.051
2006	-	0	5.620	2.201	642	286	8.749
2007	-	0	6.395	2.066	562	254	9.277
2008	-	0	6.002	1.830	541	234	8.607
2009	-	1	6.597	1.803	537	254	9.192
2010	-	55	8.033	1.879	489	173	10.629
2011	-	1.775	6.951	1.621	456	131	10.934
2012	-	2.997	5.321	1.420	307	114	10.159
2013	41	3.098	5.345	1.426	328	83	10.321
2014	3	3.224	5.399	1.469	314	85	10.494
2015	4	3.017	4.772	1.324	287	70	9.474

**Nota:** Se toma en cuenta solo estudiantes que tienen asignadas en el Sistema de

**Fuente:** Consultado en el Sistema de Administración de Estudiantes, SAE

Cuadro 3.13 Matrícula de estudiantes de primer ingreso en posgrado por sexo 2005-2015

Año	Total	Mujeres		Hombres	
		Absoluto	Relativo	Absoluto	Relativo
2005	332	203	61,14	129	38,86
2006	341	212	62,17	129	37,83
2007	430	235	54,65	195	45,35
2008	386	231	59,84	155	40,16
2009	431	231	53,60	200	46,40
2010	409	267	65,28	142	34,72
2011	491	273	55,60	218	44,40
2012	402	240	59,70	162	40,30
2013	306	200	65,36	106	34,64
2014	421	231	54,87	190	45,13
2015	236	147	62,29	89	37,71

**Nota:** Se toma en cuenta solo estudiantes que tienen asignadas en el Sistema de Administración de Estudiantes (SAE), el código de programa principal.

**Fuente:** Consultado en el Sistema de Administración de Estudiantes, SAE



Cuadro 3.14 Matrícula de estudiantes de primer ingreso en posgrado por grupos de edad 2005-2015

Año	Sin información	De 20 a 29 años	De 30 a 39 años	De 40 a 49 años	De 50 y más años	Total
2005	1	113	120	79	19	332
2006	5	108	144	59	25	341
2007	0	152	153	101	24	430
2008	0	147	145	69	25	386
2009	2	116	167	97	49	431
2010	1	126	197	71	14	409
2011	0	137	222	98	34	491
2012	0	124	178	70	30	402
2013	0	112	127	44	23	306
2014	0	134	177	76	34	421
2015	0	57	109	47	23	236

**Nota:** Se toma en cuenta solo estudiantes que tienen asignadas en el Sistema de **Fuente:** Consultado en el Sistema de Administración de Estudiantes, SAE

Cuadro 3.15 Matrícula de estudiantes de primer ingreso en extensión por sexo 2005-2015

Año	Total	Mujeres		Hombres	
		Absoluto	Relativo	Absoluto	Relativo
2005	86	58	67,44	28	32,56
2006	132	85	64,39	47	35,61
2007	137	81	59,12	56	40,88
2008	34	13	38,24	21	61,76
2009	96	50	52,08	46	47,92
2010	104	31	29,81	73	70,19
2011	73	17	23,29	56	76,71
2012	70	18	25,71	52	74,29
2013	95	35	36,84	60	63,16
2014	89	27	30,34	62	69,66
2015	83	36	43,37	47	56,63

**Nota:** No incluye cursos libres **Fuente:** Consultado en el Sistema de Estudiantes, SAE

Cuadro 3.16 Matrícula de estudiantes de primer ingreso en extensión por grupos de edad 2005-2015

Año	Menores de 20 años	De 20 a 29 años	De 30 a 39 años	De 40 a 49 años	De 50 y más años	Total
2005	13	28	22	13	10	86
2006	7	29	26	54	16	132
2007	4	39	37	35	22	137
2008	0	13	7	9	5	34
2009	3	34	23	22	14	96
2010	15	35	30	19	5	104
2011	11	33	22	5	2	73
2012	11	31	17	7	4	70
2013	12	47	27	6	3	95
2014	14	37	24	11	3	89
2015	8	34	26	6	9	83

**Nota:** No incluye cursos libres

**Fuente:** Consultado en el Sistema de Estudiantes, SAE

### Matrícula anual de estudiantes regulares

Cuadro 3.17 Matrícula anual de estudiantes regulares en pregrado y grado, según programa en el que estaban asignados 2005-2015.

Año	Artes y Letras	Ciencias Básicas	Ciencias Sociales	Educación	Recursos Naturales	Ingeniería	Formación General	Sin ubicar	Total
2005	345	1.305	9.042	12.222	1.504	0	3.541	19	27.978
2006	327	1.245	9.469	11.435	1.604	0	3.575	11	27.666
2007	331	1.240	10.339	10.469	1.732	0	4.068	8	28.187
2008	352	1.421	10.864	9.454	1.894	0	3.587	9	27.581
2009	407	1.855	11.147	9.234	2.051	0	4.074	19	28.787
2010	591	2.337	11.983	9.373	2.309	0	4.502	32	31.127
2011	649	2.634	11.746	9.065	2.234	0	5.968	26	32.322
2012	683	2.671	11.348	8.518	2.247	0	6.264	2	31.733
2013	770	2.824	11.743	8.177	2.229	22	6.644	8	32.417
2014	869	3.071	11.933	7.987	2.294	163	6.714	3	33.034
2015	923	3.032	11.695	7.398	2.180	135	6.518	67	31.948

**Fuente:** Consultado en el Sistema de Administración de Estudiantes, SAE

Cuadro 3.18 Matrícula anual de estudiantes regulares en posgrado, según programa en el que estaban asignados 2005-2015.

Año	Artes y Letras	Ciencias Sociales	Educación	Recursos Naturales	Ingeniería	Total
2005	0	551	211	35	15	812
2006	0	512	198	59	1	770
2007	13	605	203	47	0	868
2008	9	608	215	54	0	886
2009	15	477	253	85	56	886
2010	6	556	246	68	39	915
2011	0	656	210	68	37	971
2012	0	643	200	80	67	990
2013	0	624	132	47	29	832
2014	0	691	140	17	92	940
2015	0	645	172	61	62	940

**Fuente:** Consultado en el Sistema de Administración de Estudiantes, SAE

Cuadro 3.19 Matrícula anual de estudiantes regulares de extensión, según programa en el que estaban asignados 2005-2015.

Año	Desarrollo educativo	Desarrollo Gerencial	Gestión local	Comunicación y tecnología	Sin ubicar	Total
2005	19	0	141	1	1	162
2006	19	0	162	1	0	182
2007	11	0	221	0	2	234
2008	0	1	149	1	1	152
2009	0	0	151	10	2	163
2010	0	0	134	8	0	142
2011	0	0	133	5	0	138
2012	0	0	99	1	2	102
2013	0	0	132	9	0	141
2014	0	1	118	8	2	129
2015	0	0	110	7	1	118

**Nota:** no incluye cursos libres.

**Fuente:** Consultado en el Sistema de Administración de Estudiantes, SAE

Cuadro 3.20 Matrícula de estudiantes regulares en grado por sexo 2005-2015

Año	Total	Mujeres		Hombres		Sin ubicar	
		Absoluto	Relativo	Absoluto	Relativo	Absoluto	Relativo
2005	27.978	17.608	62,94	10.370	37,06	0	0,00
2006	27.666	17.295	62,51	10.371	37,49	0	0,00
2007	28.187	17.557	62,29	10.630	37,71	0	0,00
2008	27.581	17.111	62,04	10.470	37,96	0	0,00
2009	28.787	17.645	61,30	11.083	38,50	59	0,20
2010	31.127	19.097	61,35	12.029	38,64	1	0,00
2011	32.322	19.930	61,66	12.391	38,34	1	0,00
2012	31.733	19.852	62,56	11.881	37,44	0	0,00
2013	32.417	20.394	62,91	12.022	37,09	1	0,00
2014	33.034	20.877	63,20	12.156	36,80	1	0,00
2015	31.948	20.209	63,26	11.739	36,74	0	0,00

**Nota:** Se toma en cuenta solo estudiantes que tienen asignadas en el Sistema de Administración de Estudiantes (SAE), el código de programa principal.

**Fuente:** Consultado en el Sistema de Administración de Estudiantes, SAE

Cuadro 3.21 Matrícula de estudiantes regulares en grado por grupos de edad 2005-2015

Año	Sin información	Menores de 20 años	De 20 a 29 años	De 30 a 39 años	De 40 a 49 años	De 50 y más años	Total
2005	30	3.621	14.208	6.274	3.175	670	27.978
2006	25	3.354	14.394	6.095	3.157	641	27.666
2007	11	3.672	14.770	6.039	2.992	703	28.187
2008	5	3.036	14.577	6.162	3.025	776	27.581
2009	21	3.055	15.137	6.588	3.073	913	28.787
2010	8	3.461	16.430	7.218	3.071	939	31.127
2011	14	3.885	16.872	7.672	2.928	951	32.322
2012	22	3.547	16.594	7.874	2.742	954	31.733
2013	20	3.554	16.965	8.200	2.703	975	32.417
2014	18	3.718	17.217	8.504	2.627	950	33.034
2015	15	3.509	16.640	8.500	2.697	920	31.948

**Nota:** Se toma en cuenta solo estudiantes que tienen asignadas en el Sistema de Administración

**Fuente:** Consultado en el Sistema de Administración de Estudiantes, SAE

Cuadro 3.22 Matrícula de estudiantes regulares en posgrado por sexo 2005-2015

Año	Total	Mujeres		Hombres		Sin ubicar	
		Absoluto	Relativo	Absoluto	Relativo	Absoluto	Relativo
2005	812	501	61,70	311	38,30	0	0,00
2006	770	468	60,78	302	39,22	0	0,00
2007	868	512	58,99	356	41,01	0	0,00
2008	886	518	58,47	368	41,53	0	0,00
2009	886	502	56,66	380	42,89	4	0,45
2010	915	542	59,23	373	40,77	0	0,00
2011	971	551	56,75	420	43,25	0	0,00
2012	990	569	57,47	421	42,53	0	0,00
2013	832	507	60,94	325	39,06	0	0,00
2014	940	549	58,40	391	41,60	0	0,00
2015	940	542	57,66	398	42,34	0	0,00

**Nota:** Se toma en cuenta solo estudiantes que tienen asignadas en el Sistema de Administración de Estudiantes (SAE), el código de programa principal.

**Fuente:** Consultado en el Sistema de Administración de Estudiantes, SAE

Cuadro 3.23 Matrícula de estudiantes regulares en posgrado por grupos de edad 2005-2015

Año	Sin información	Menores de 20 años	De 20 a 29 años	De 30 a 39 años	De 40 a 49 años	De 50 y más años	Total
2005	5	0	231	305	214	57	812
2006	7	0	201	307	188	67	770
2007	3	0	255	337	208	65	868
2008	1	0	272	347	199	67	886
2009	2	0	220	357	212	95	886
2010	1	0	221	419	194	80	915
2011	1	0	219	455	217	79	971
2012	0	0	232	451	219	88	990
2013	0	0	201	404	150	77	832
2014	0	0	217	476	177	70	940
2015	1	0	123	478	211	127	940

**Nota:** Se toma en cuenta solo estudiantes que tienen asignadas en el Sistema de Administración de Estudiantes (SAE), el código de programa principal.

**Fuente:** Consultado en el Sistema de Administración de Estudiantes, SAE

Cuadro 3.24 Matrícula de estudiantes regulares en extensión por sexo 2005-2015

Año	Total	Mujeres		Hombres	
		Absoluto	Relativo	Absoluto	Relativo
2005	162	105	64,81	57	35,19
2006	182	126	69,23	56	30,77
2007	234	149	63,68	85	36,32
2008	152	86	56,58	66	43,42
2009	163	89	54,60	74	45,40
2010	142	51	35,92	91	64,08
2011	138	40	28,99	98	71,01
2012	102	27	26,47	75	73,53
2013	141	48	34,04	93	65,96
2014	129	39	30,23	90	69,77
2015	118	43	36,44	75	63,56

**Nota:** No incluye cursos libres

**Fuente:** Consultado en el Sistema de Estudiantes, SAE

Cuadro 3.25 Matrícula de estudiantes regulares en extensión por grupos de edad 2005-2015

Año	Menores de 20 años	De 20 a 29 años	De 30 a 39 años	De 40 a 49 años	De 50 y más años	Total
2005	15	38	40	45	24	162
2006	9	46	44	64	19	182
2007	7	63	59	70	35	234
2008	2	41	31	45	33	152
2009	4	45	36	39	39	163
2010	16	45	39	29	13	142
2011	14	52	40	23	9	138
2012	12	42	32	12	4	102
2013	12	62	46	14	7	141
2014	14	53	38	16	8	129
2015	10	49	34	12	13	118

**Nota:** No incluye cursos libres

**Fuente:** Consultado en el Sistema de Estudiantes, SAE

Cuadro 3.26 Matrícula de estudiantes regulares en cursos libres por sexo 2005-2015

Año	Total	Mujeres		Hombres		Sin ubicar	
		Absoluto	Relativo	Absoluto	Relativo	Absoluto	Relativo
2005	4.396	2.933	66,72	1.463	33,28	0	0,00
2006	4.899	3.275	66,85	1.624	33,15	0	0,00
2007	5.435	3.580	65,87	1.855	34,13	0	0,00
2008	6.893	4.769	69,19	2.124	30,81	0	0,00
2009	5.735	3.917	68,30	1.785	31,12	33	0,58
2010	6.609	4.329	65,50	2.280	34,50	0	0,00
2011	5.713	3.666	64,17	2.045	35,80	2	0,04
2012	5.563	3.704	66,58	1.858	33,40	1	0,02
2013	4.830	3.250	67,29	1.580	32,71	0	0,00
2014	4.925	3.361	68,24	1.564	31,76	0	0,00
2015	4.708	3.191	67,78	1.517	32,22	0	0,00

**Fuente:** Consultado en el Sistema de Estudiantes, SAE

Cuadro 3.27 Matrícula de estudiantes regulares en cursos libres por grupos de edad 2005-2015

Año	Sin información	Menores de 20 años	De 20 a 29 años	De 30 a 39 años	De 40 a 49 años	De 50 y más años	Total
2005	74	520	1.858	886	595	463	4.396
2006	112	600	2.080	969	593	545	4.899
2007	99	717	2.145	1.115	642	717	5.435
2008	129	726	2.765	1.391	890	992	6.893
2009	166	577	2.579	1.278	731	404	5.735
2010	112	634	2.933	1.609	818	503	6.609
2011	122	517	2.538	1.474	665	397	5.713
2012	85	440	2.426	1.439	670	503	5.563
2013	61	364	2.045	1.267	579	514	4.830
2014	69	357	2.040	1.442	584	433	4.925
2015	52	360	2.034	1.361	530	371	4.708

**Fuente:** Consultado en el Sistema de Estudiantes, SAE

# Graduación 2015



En el 2015 se extendieron 2.754 diplomas.

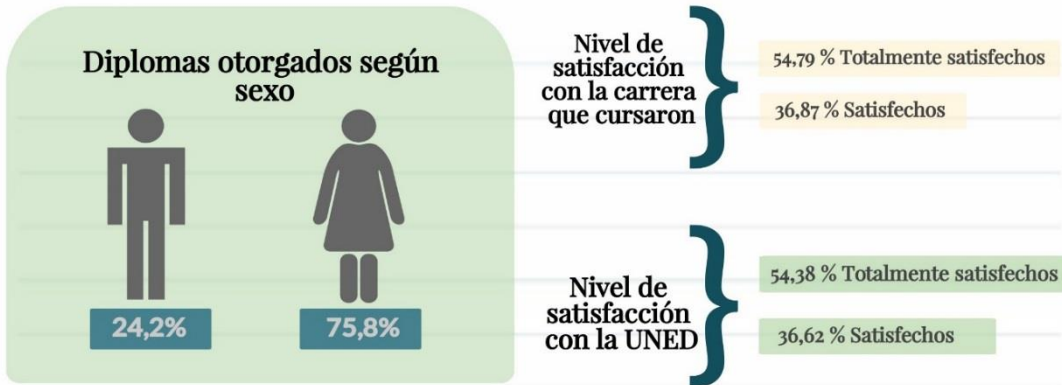

Nota: Ambos niveles de satisfacción son tomados de la Encuesta a personas graduadas 2015

## Cantidad de diplomas otorgados de pregrado, grado y posgrado en el 2015

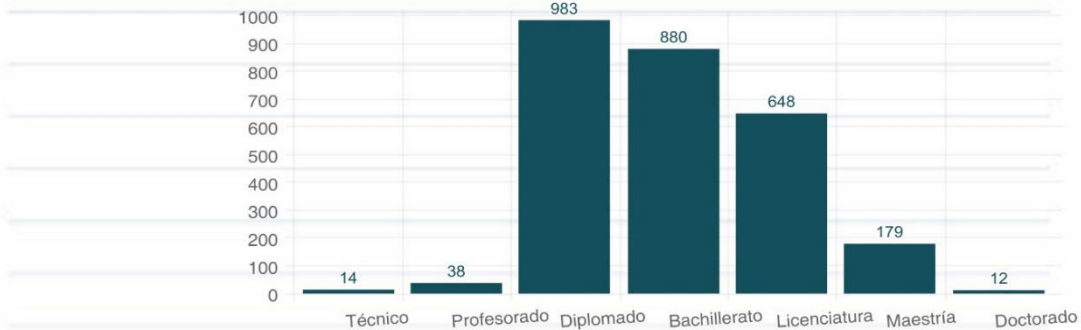

Elaborado por el CIEI con información del Sistema de Administración de Estudiantes y Encuesta a Personas Graduadas



## Graduación

Cuadro 3.28 Diplomas otorgados a la población estudiantil. 2005-2015

Año	Técnico	Profesorado	Diplomado	Bachillerato	Licenciatura	Maestría	Doctorado
2005	127	33	720	792	588	224	4
2006	66	33	671	832	561	198	9
2007	20	33	697	751	651	173	8
2008	27	20	614	817	583	139	15
2009	165	25	711	800	551	170	18
2010	33	31	748	733	584	190	4
2011	29	22	695	787	593	148	7
2012	22	24	776	789	460	130	8
2013	0	27	873	818	344	178	12
2014	8	37	906	839	514	175	5
2015	14	38	983	880	648	179	12

**Nota:** el Técnico no es considerado un grado académico.

**Fuente:** Sistema de Administración de Estudiantes.

Gráfico 3.11 Cantidad de diplomas otorgados durante el año 2015

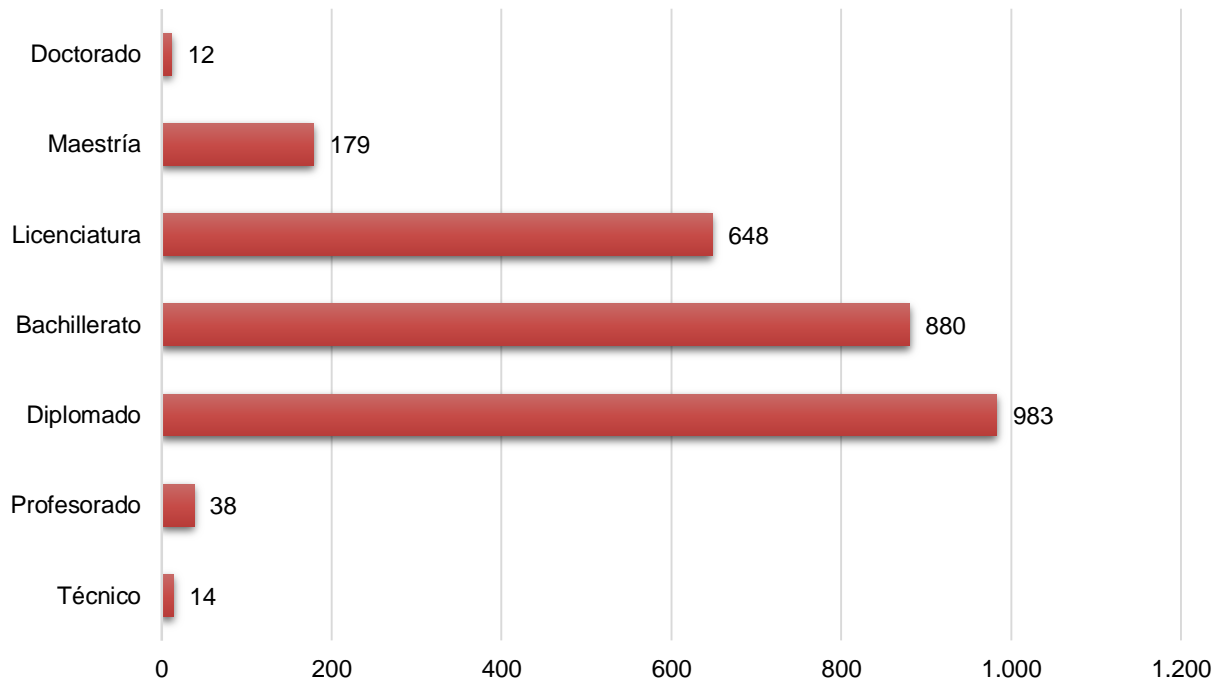

**Fuente:** Sistema de Administración de Estudiantes (SAE)

## Características socioeconómicas y laborales de los estudiantes UNED

Cuadro 3.29 Características socioeconómicas y laborales de los estudiantes, según encuesta a personas por graduar. 2005-2015

Año	Total	Mujeres	Madre con secundaria completa o más	Padre con secundaria completa o más	Casados o en unión libre	Colegio de procedencia es público	Trabajan	Mucha o total relación entre la carrera y el trabajo	Muy satisfechos o totalmente satisfechos con trabajo	Tipo de contratación (Tiempo indefinido o propiedad)
2005	2.420	1.826	-	-	1.312	-	1.689	1.068	-	-
2006	2.367	1.774	-	-	1.230	-	1.620	969	-	-
2007	2.283	1.745	-	-	1.170	1.870	1.528	1.086	-	-
2008	2.178	1.638	-	-	1.082	-	1.532	1.087	-	-
2009	2.143	1.573	-	-	912	1.510	1.312	948	-	-
2010	2.264	1.681	622	614	1.130	-	1.664	1.176	1.233	873
2011	2.210	1.652	577	600	1.033	-	1.561	978	1.189	924
2012	2.154	1.590	607	646	1.017	1.466	1.448	976	1.110	873
2013	1.980	1.525	493	468	856	1.421	1.187	876	883	N/D
2014	2.174	1.629	537	535	979	1.551	1.322	876	1.013	N/D
2015	2.444	1.852	674	782	1.124	1.831	1.465	986	1.121	N/D

a/ De 2004 a 2007 se aproxima con la pregunta "¿Aplica en su trabajo la formación profesional adquirida en su carrera?"

**Fuente:** Encuesta aplicada a graduandos que llenaron dicho instrumento. Varios años.

## Nivel de satisfacción con la carrera y con la UNED

Cuadro 3.30 Nivel de satisfacción con la carrera de los estudiantes según encuesta a personas por graduar 2010-2015

Año	Total	Nada satisfecho		Poco satisfecho		Ni insatisfecho ni satisfecho		Muy satisfecho		Totalmente satisfecho		No responde	
		Abs.	Rel.	Abs.	Rel.	Abs.	Rel.	Abs.	Rel.	Abs.	Rel.	Abs.	Rel.
2010	2.264	77	3,40	26	1,15	195	8,61	841	37,15	1.057	46,69	68	3,00
2011	2.210	18	0,81	27	1,22	211	9,55	839	37,96	1.036	46,88	79	3,57
2012	2.154	31	1,44	27	1,25	168	7,80	837	38,86	1.027	47,68	64	2,97
2013	1.980	9	0,45	29	1,46	150	7,58	731	36,92	1.058	53,43	3	0,15
2014	2.174	6	0,28	27	1,24	184	8,46	787	36,20	1.167	53,68	3	0,14
2015	2.444	7	0,29	22	0,90	171	7,00	901	36,87	1.339	54,79	4	0,16

**Fuente:** Encuesta aplicada a personas aspirantes a ser graduadas que llenaron dicho instrumento.

Cuadro 3.31 Nivel de satisfacción con la universidad de los estudiantes según encuesta a personas por graduar 2010-2015

Año	Total	Nada satisfecho		Poco satisfecho		Ni insatisfecho ni satisfecho		Muy satisfecho		Totalmente satisfecho		No responde	
		Abs.	Rel.	Abs.	Rel.	Abs.	Rel.	Abs.	Rel.	Abs.	Rel.	Abs.	Rel.
2010	2.264	30	1,33	33	1,46	219	9,67	818	36,13	1.109	48,98	55	2,16
2011	2.210	12	0,54	32	1,45	212	9,59	846	38,28	1.070	48,42	38	2,19
2012	2.154	6	0,28	39	1,81	171	7,94	889	41,27	1.024	47,54	25	2,21
2013	1.980	11	0,56	24	1,21	158	7,98	721	36,41	1.063	53,69	3	2,71
2014	2.174	11	0,51	25	1,15	164	7,54	800	36,80	1.171	53,86	3	2,48
2015	2.444	9	0,37	31	1,27	176	7,20	895	36,62	1.329	54,38	4	2,22

**Fuente:** Encuesta aplicada a personas aspirantes a ser graduadas que llenaron dicho instrumento.

# Rendimiento académico 2015

## Aprobación

I Cuatrimestre

59,7%

II Cuatrimestre

63,0%

III Cuatrimestre

61,7%



## Reprobación

I Cuatrimestre

27,4%

II Cuatrimestre

27,0%

III Cuatrimestre

28,1%

## Abandono / Retiro

I Cuatrimestre

11,9%

II Cuatrimestre

9,1%

III Cuatrimestre

9,1%

Fuente: Elaborado por el CIEI con base en información del Sistema Institucional.

## Rendimiento académico

### Rendimiento académico cuatrimestral

Cuadro 3.32 Rendimiento académico de los estudiantes por cantidad de asignaturas matriculadas y condición según cuatrimestre. 2005-2015

Cuatrimestre	Asignaturas matriculadas	Porcentajes		
		Aprobación	Reprobación	Abandono
2005-1	40.705	61,5	15,8	22,7
2005-2	36.567	63,0	15,4	21,6
2005-3	32.543	62,8	22,8	14,4
2006-1	40.450	57,9	26,3	15,8
2006-2	35.706	60,7	25,3	14,1
2006-3	32.730	60,1	25,1	14,8
2007-1	40.208	57,9	26,6	15,4
2007-2	37.223	58,0	27,3	14,8
2007-3	33.190	57,7	28,3	14,0
2008-1	38.956	56,5	26,2	17,3
2008-2	36.586	55,6	29,0	15,4
2008-3	33.379	56,2	29,8	14,0
2009-1	40.004	56,2	28,0	15,8
2009-2	36.757	59,2	26,7	14,1
2009-3	36.102	60,9	26,3	12,9
2010-1	44.896	54,1	29,7	16,2
2010-2	41.238	58,0	27,8	14,2
2010-3	38.180	57,1	28,9	14,1
2011-1	46.560	54,4	29,5	16,0
2011-2	43.390	58,2	27,9	13,8
2011-3	40.084	57,0	29,2	13,7
2012-1	46.928	57,8	27,2	15,1
2012-2	43.682	60,9	27,4	11,8
2012-3	41.025	61,6	27,0	11,4
2013-1	48.428	57,7	28,1	14,2
2013-2	46.736	60,7	27,2	12,1
2013-3	43.579	59,3	29,2	11,6
2014-1	51.045	58,1	27,6	13,1
2014-2	48.097	61,3	26,7	10,9
2014-3	45.584	61,0	27,8	9,9
2015-1	49.434	59,7	27,4	11,9
2015-2	47.491	63,0	27,0	9,1
2015-3	44.521	61,7	28,1	9,1

**Nota:** En los años 2014 y 2015, no se toma en cuenta dentro de los porcentajes los estudiantes con asignaturas retiradas, en curso, inconclusas y amonestadas.

**Fuente:** Elaborado por el CIEI con base en información del sistema institucional.

## **4. Vicerrectoría Ejecutiva**

## Archivo Central

Cuadro 4.1 Principales actividades del Archivo Central

Actividades	2014	2015
Documentación Eliminada	0	0
Dictámenes Curriculares Finales recibidos	161	0
Tablas de Plazos aprobadas	17	8
Asesorías a los archivos de gestión	38	52
Dictámenes enviados por el PACE	124	171
Cantidad de usuarios atendidos	1.962	2.270
Cantidad de documentos prestados	10.496	8.055

**Fuente:** Información suministrada por Archivo Central

Gráfico 4.1 Principales actividades del Archivo Central 2015

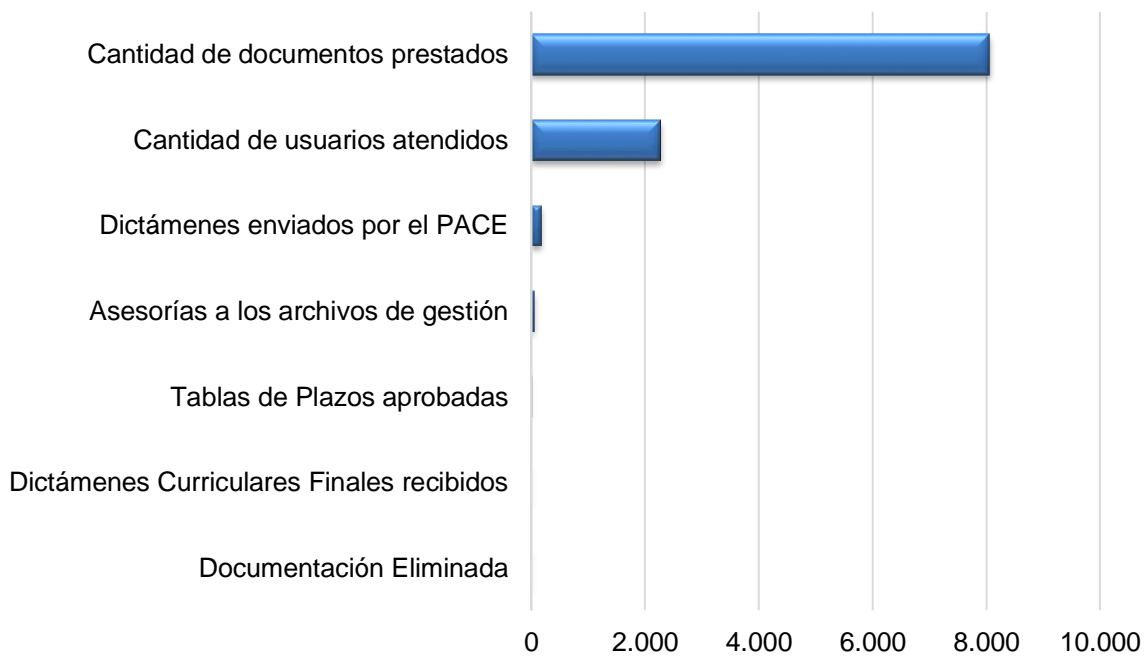

**Fuente:** Información suministrada por Archivo Central

## Salud ocupacional

### Infograma 4.1 Salud Ocupacional 2015

# Salud Ocupacional

## Cantidad de accidentes laborales desde el 2008 hasta el 2015

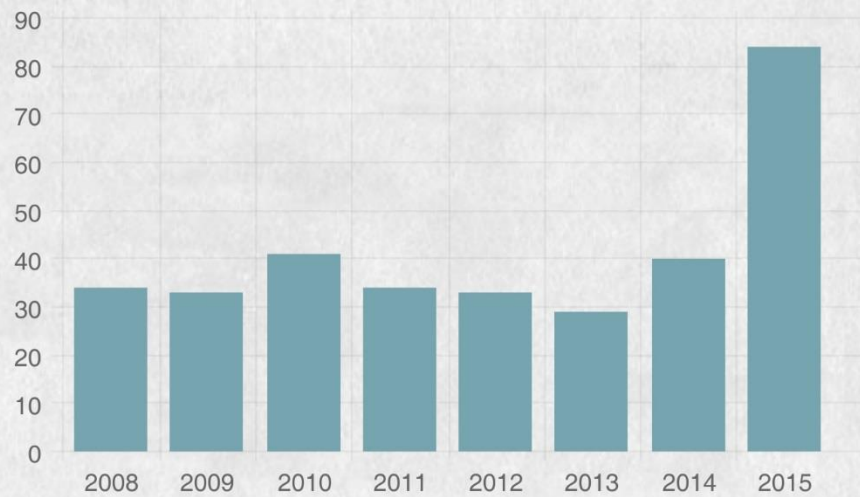

**Nota aclaratoria:** A partir del 2015 se contabilizan los accidentes en trayecto, asimismo ha aumentado la cantidad de personal tanto en oficinas, como en mantenimiento, misceláneos y SERGE.



Fuente: Elaborado por el CIEI, a partir de información de la Oficina de Salud Ocupacional



## Centro de Salud Ocupacional

Cuadro 4.2 Cantidad de accidentes laborales por mes. 2008-2015

Mes	2008	2009	2010	2011	2012	2013	2014	2015*
Enero	1	1	5	2	2	0	2	3
Febrero	5	5	2	4	5	3	3	5
Marzo	1	2	2	2	3	1	3	3
Abril	2	1	4	7	2	2	1	5
Mayo	5	0	4	5	2	8	1	5
Junio	3	1	5	2	2	5	5	4
Julio	2	4	2	4	3	2	2	14
Agosto	7	5	7	5	3	1	3	11
Setiembre	5	2	1	3	3	2	4	6
Octubre	3	5	3	0	5	3	5	11
Noviembre	0	7	6	0	3	1	7	11
Diciembre	0	0	0	0	0	1	4	6
Total	34	33	41	34	33	29	40	84

**Nota:** Están contabilizados únicamente los casos que fueron aprobados por el INS.

\*A partir del 2015 se contabilizan los accidentes en trayecto, asimismo ha aumentado la cantidad de personal tanto en oficinas, como en mantenimiento, misceláneos y SERGE.

**Fuente:** Oficina de Salud Ocupacional.

Gráfico 4.2 Cantidad de accidentes laborales por año

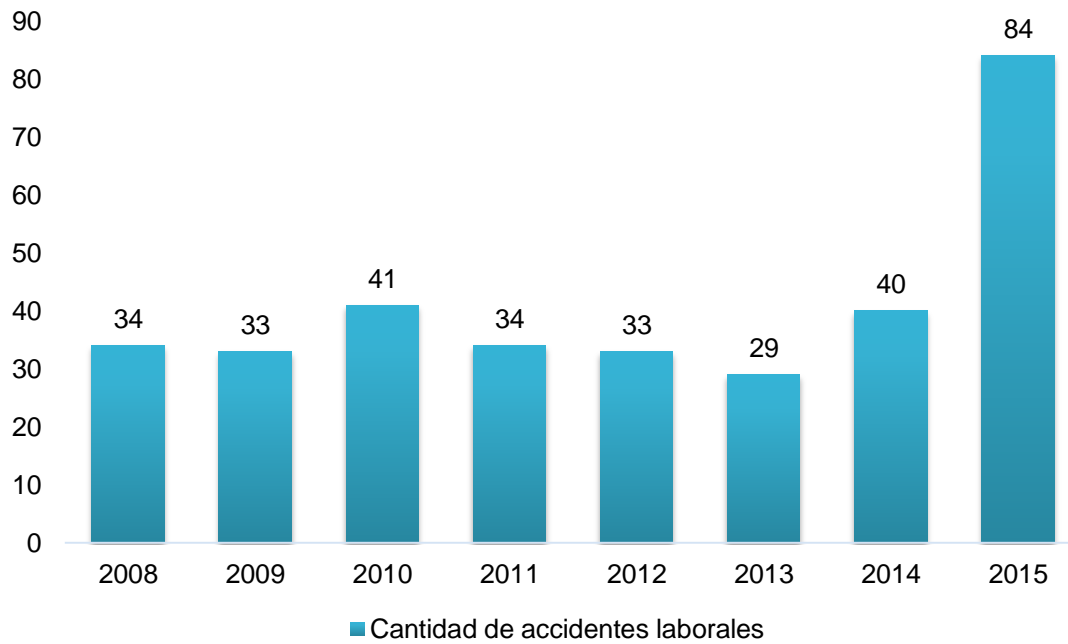

**Nota:** Están contabilizados únicamente los casos que fueron aprobados por el INS.

\*A partir del 2015 se contabilizan los accidentes en trayecto, asimismo ha aumentado la cantidad de personal tanto en oficinas, como en mantenimiento, misceláneos y SERGE.

**Fuente:** Información suministrada por la Oficina de Salud Ocupacional

## Población de estudiantes becados

Infograma 4.2 Población de estudiantes becados 2015

# Población de estudiantes becados 2015

## Becas otorgadas por sexo según cuatrimestre

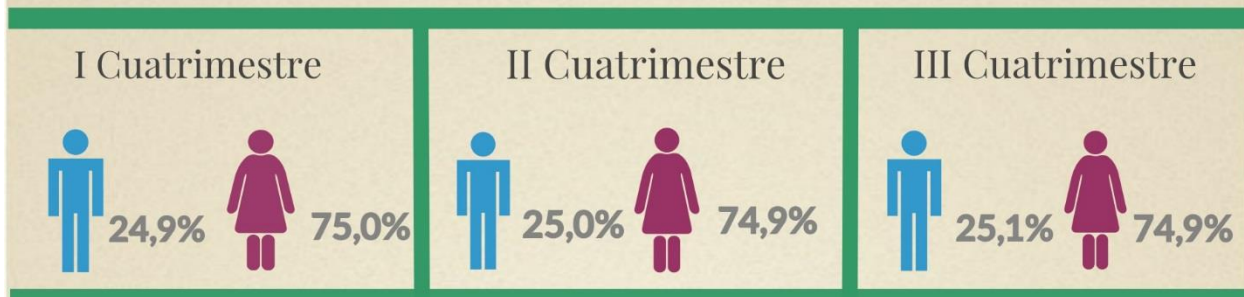

## Fondo Solidario Estudiantil

I Cuatrimestre **386**

II Cuatrimestre **535**

III Cuatrimestre **548**

El Fondo Solidario solventa gastos relacionados con actividades curriculares.



## Becas asignadas a poblaciones especiales

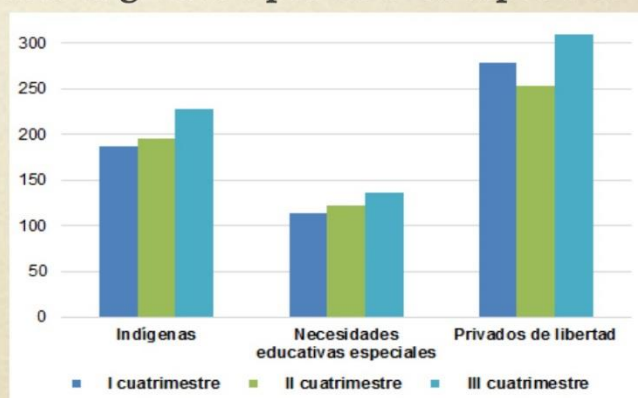

Fuente: Elaborado por el CIEI, con información de la Dirección de Asuntos Estudiantiles.

Infograma 4.3 Cantidad de becas otorgadas en Centros Universitarios 2015

## Cantidad de becas otorgadas en Centros Universitarios 2015

Mayor cantidad de becas otorgadas en Centros Universitarios

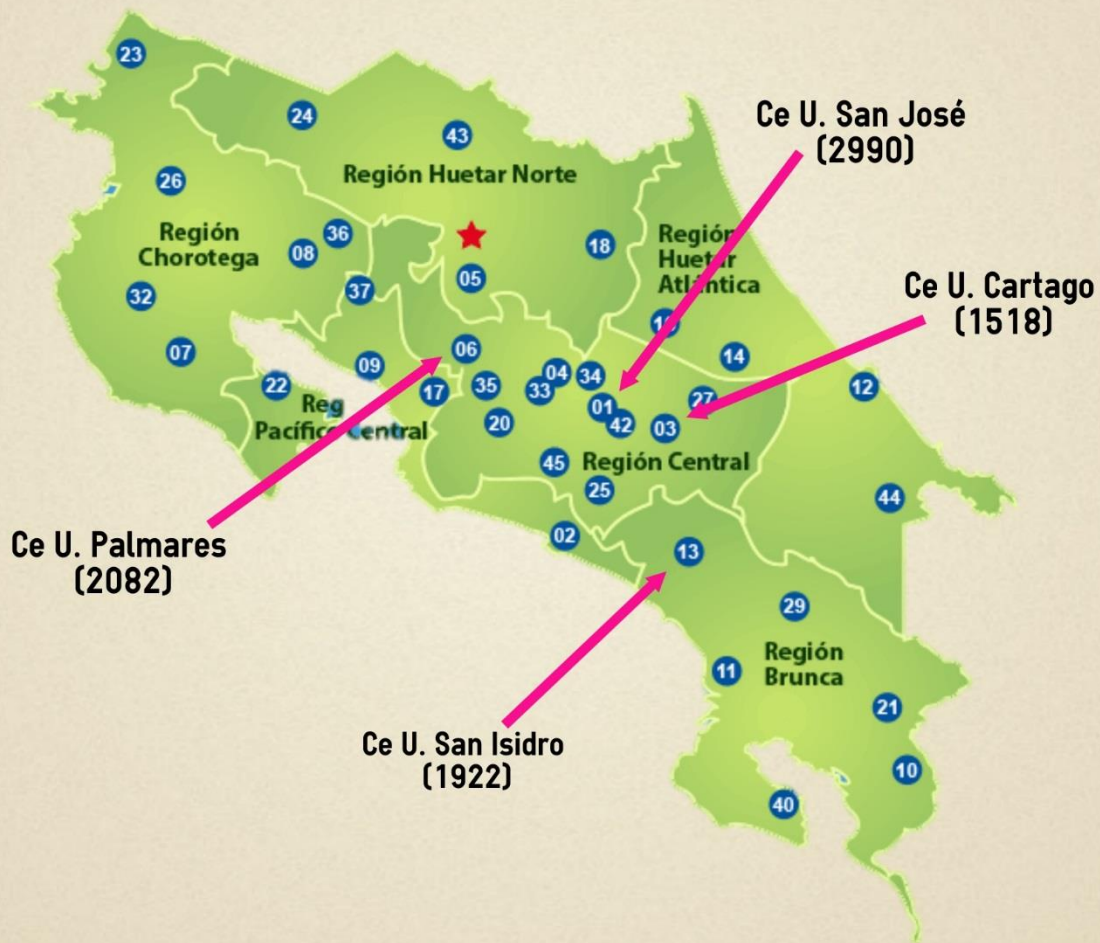

Fuente: Elaborado por el CIEI, con información de la Dirección de Asuntos Estudiantiles.

## Dirección de Asuntos Estudiantiles

### Becas asignadas por categoría de beca

Cuadro 4.3 Becas asignadas en el periodo 2005-2015

Categoría de becas	2005	2006	2007	2008	2009	2010	2011	2012	2013	2014	2015
<b>Con ayuda económica y exoneración 100%</b>											
I cuatrimestre	22	32	47	44	56	242	397	358	612	662	574
II cuatrimestre	23	32	47	41	55	296	398	421	577	571	591
III cuatrimestre	23	38	44	45	211	374	381	533	598	550	760
<b>Exonera 100% matrícula</b>											
I cuatrimestre	924	1.084	1.313	1.540	1.783	2.849	3.569	3.475	4.131	4.362	4.487
II cuatrimestre	819	996	1.080	1.281	1.631	2.642	3.004	3.878	4.569	4.536	4.526
III cuatrimestre	962	1.031	1.394	1.503	2.389	3.287	3.370	4.171	4.627	4.544	4.527
<b>Exonera 75,50,25% de matrícula</b>											
I cuatrimestre	1.418	1.705	1.472	1.399	1.385	1.110	1.242	1.449	1.859	2.471	2.627
II cuatrimestre	1.124	1.273	1.358	1.258	1.247	1.002	1.149	1.819	2.114	2.879	2.776
III cuatrimestre	1.480	1.542	1.467	1.466	1.073	1.276	1.399	1.744	2.265	2.732	2.564
<b>Total</b>											
<b>I cuatrimestre</b>	<b>2.364</b>	<b>2.821</b>	<b>2.832</b>	<b>2.983</b>	<b>3.224</b>	<b>4.201</b>	<b>5.208</b>	<b>5.282</b>	<b>6.602</b>	<b>7.495</b>	<b>7.685</b>
<b>II cuatrimestre</b>	<b>1.966</b>	<b>2.301</b>	<b>2.485</b>	<b>2.580</b>	<b>2.933</b>	<b>3.940</b>	<b>4.551</b>	<b>6.118</b>	<b>7.260</b>	<b>7.986</b>	<b>7.893</b>
<b>III cuatrimestre</b>	<b>2.465</b>	<b>2.611</b>	<b>2.905</b>	<b>3.014</b>	<b>3.673</b>	<b>4.937</b>	<b>5.150</b>	<b>6.448</b>	<b>7.490</b>	<b>7.826</b>	<b>7.851</b>

**Notas:** Incluye las becas de primer ingreso y las que continúan, además todos los códigos por participación, poblaciones especiales.

Incluye las becas que se otorgan para posgrados.

**Fuente:** Información suministrada por la Dirección de Asuntos Estudiantiles, DAES.

## Becas asignadas por sexo

Cuadro 4.4 Becas asignadas por sexo según periodo 2008 – 2015

Sexo/cuatrimestre	2008	2009	2010	2011	2012	2013	2014	2015
<b>Hombres</b>								
I cuatrimestre	-	675	827	1.220	1.439	1.598	1.815	1.916
II cuatrimestre	595	583	843	1.162	1.284	1.818	1.937	1.974
III cuatrimestre	699	702	1.009	1.379	1.442	1.831	1.892	1.969
<b>Mujeres</b>								
I cuatrimestre	-	2.046	2.151	2.915	3.664	4.893	5.552	5.764
II cuatrimestre	1.741	1.832	2.027	2.764	3.214	5.303	5.880	5.914
III cuatrimestre	1.970	2.001	2.434	3.460	3.638	5.540	5.804	5.878
<b>Sin información</b>								
I cuatrimestre	-	503	1.223	1.073	179	111	128	5
II cuatrimestre	244	518	1.070	625	1.620	139	169	5
III cuatrimestre	345	970	1.494	311	1.368	119	130	4
<b>Total</b>								
<b>I cuatrimestre</b>	<b>-</b>	<b>3.224</b>	<b>4.201</b>	<b>5.208</b>	<b>5.282</b>	<b>6.602</b>	<b>7.495</b>	<b>7.685</b>
<b>II cuatrimestre</b>	<b>2.580</b>	<b>2.933</b>	<b>3.940</b>	<b>4.551</b>	<b>6.118</b>	<b>7.260</b>	<b>7.986</b>	<b>7.893</b>
<b>III cuatrimestre</b>	<b>3.014</b>	<b>3.673</b>	<b>4.937</b>	<b>5.150</b>	<b>6.448</b>	<b>7.490</b>	<b>7.826</b>	<b>7.851</b>

**Nota:** La información está disponible a partir del II cuatrimestre 2008. La matrícula se asigna por cuatrimestre por lo tanto un estudiante puede contar con beca en más de un mismo cuatrimestre, en estos casos no es conveniente realizar totales por año.

**Fuente:** Información suministrada por la Dirección de Asuntos Estudiantiles, DAES.

## Becas asignadas por Centros Universitarios

Cuadro 4.5 Becas asignadas por Centro Universitario según periodo 2007-2015

Centro universitario/cuatrimestre	2007	2008	2009	2010	2011	2012	2013	2014	2015
<b>Ceu de Acosta (Cod.45)</b>									
I cuatrimestre	0	0	0	0	7	25	43	60	85
II cuatrimestre	0	0	0	0	6	37	44	71	92
III cuatrimestre	0	0	0	5	18	43	55	82	97
<b>Ceu Alajuela (Cod.04)</b>									
I cuatrimestre	134	100	108	140	197	217	243	271	269
II cuatrimestre	86	84	87	138	173	238	270	281	267
III cuatrimestre	104	98	120	183	186	252	265	280	281
<b>Ceu de Buenos Aires (Cod. 29)</b>									
I cuatrimestre	0	0	0	17	100	96	155	170	182
II cuatrimestre	0	0	0	56	77	121	163	187	200
III cuatrimestre	0	0	0	91	98	152	167	179	197
<b>Ceu Cañas (Cod.08)</b>									
I cuatrimestre	61	62	45	66	99	108	130	142	128
II cuatrimestre	59	57	56	72	95	122	146	121	137
III cuatrimestre	70	56	56	88	100	140	153	130	131
<b>Ceu Atenas (Cod.04)</b>									
I cuatrimestre	25	23	25	20	31	17	28	24	27
II cuatrimestre	23	18	19	19	24	25	28	35	38
III cuatrimestre	27	22	18	26	16	24	27	24	35
<b>Ceu de Cartago (Cod.03)</b>									
I cuatrimestre	187	166	177	230	295	324	440	476	504
II cuatrimestre	171	146	173	217	270	403	490	492	504
III cuatrimestre	176	179	199	273	332	420	495	478	510
<b>Ceu Ciudad Neilly (Cod.10)</b>									
I cuatrimestre	20	35	36	67	97	93	132	160	171
II cuatrimestre	19	28	25	55	84	119	147	163	172
III cuatrimestre	23	34	46	91	96	126	153	165	192
<b>Ceu de Desamparados (Cod.42)</b>									
I cuatrimestre	115	146	150	235	315	282	360	390	385
II cuatrimestre	98	118	146	222	262	318	399	389	379
III cuatrimestre	124	143	210	290	270	341	388	380	371
<b>Ceu Guápiles (Cod.16)</b>									
I cuatrimestre	101	105	111	135	192	159	215	256	264
II cuatrimestre	83	87	97	143	170	202	238	253	274
III cuatrimestre	106	108	118	178	172	212	239	259	283
<b>Ceu de Heredia (Cod.34)</b>									
I cuatrimestre	148	150	143	142	220	229	297	325	329
II cuatrimestre	131	115	111	130	189	286	299	364	325
III cuatrimestre	132	125	127	215	204	296	313	333	290
<b>Ceu Jicaral (Cod.22)</b>									
I cuatrimestre	17	17	22	19	18	16	31	36	34
II cuatrimestre	14	16	18	20	19	18	40	43	40
III cuatrimestre	18	18	19	23	24	29	35	38	43

Centro universitario/cuatrimestre	2007	2008	2009	2010	2011	2012	2013	2014	2015
<b>Ceu de la Cruz (Cod.23)</b>									
I cuatrimestre	39	37	57	65	60	69	81	82	71
II cuatrimestre	24	33	69	67	49	74	88	96	83
III cuatrimestre	23	41	65	63	64	70	85	89	77
<b>Ceu La Reforma (Cod.33)</b>									
I cuatrimestre	42	52	78	120	86	81	61	64	79
II cuatrimestre	46	67	96	87	89	68	63	70	71
III cuatrimestre	46	74	111	94	95	69	66	75	75
<b>Ceu de Liberia (Cod.26)</b>									
I cuatrimestre	33	53	70	94	111	119	153	188	183
II cuatrimestre	29	45	59	89	96	127	179	208	176
III cuatrimestre	57	57	73	100	110	144	180	207	165
<b>Ceu Limón (Cod.12)</b>									
I cuatrimestre	73	63	66	73	84	67	82	117	134
II cuatrimestre	58	50	67	47	76	76	98	130	146
III cuatrimestre	66	61	71	66	77	76	97	132	146
<b>Ceu de Monteverde (Cod.37)</b>									
I cuatrimestre	9	2	8	6	15	17	16	20	19
II cuatrimestre	9	2	10	5	9	18	21	23	23
III cuatrimestre	8	3	7	10	15	16	22	18	21
<b>Ceu Nicoya (Cod.07)</b>									
I cuatrimestre	49	32	38	71	73	92	94	87	95
II cuatrimestre	38	27	46	74	80	89	97	93	97
III cuatrimestre	40	35	63	79	87	98	88	87	88
<b>Ceu de Orotina (Cod.17)</b>									
I cuatrimestre	20	28	27	34	30	36	39	54	46
II cuatrimestre	22	22	22	26	30	42	54	56	44
III cuatrimestre	30	22	28	32	35	40	58	47	48
<b>Ceu Osa (Cod.11)</b>									
I cuatrimestre	11	9	24	64	66	45	76	83	87
II cuatrimestre	9	11	35	51	44	59	90	88	87
III cuatrimestre	5	18	52	62	49	79	82	79	91
<b>Ceu de Palmares (Cod.06)</b>									
I cuatrimestre	337	353	354	455	555	553	642	723	684
II cuatrimestre	314	322	312	403	486	627	716	741	699
III cuatrimestre	337	340	415	504	542	602	752	705	699
<b>Ceu Pavón (Cod.43)</b>									
I cuatrimestre	4	7	10	11	13	11	24	26	37
II cuatrimestre	4	7	7	11	8	22	27	40	41
III cuatrimestre	5	7	11	14	11	28	32	36	43
<b>Ceu de Puerto Jiménez (Cod.40)</b>									
I cuatrimestre	0	0	0	0	8	6	6	9	5
II cuatrimestre	0	0	0	2	6	6	7	6	13
III cuatrimestre	0	0	0	4	8	6	6	7	21
<b>Ceu de Puntarenas (Cod.09)</b>									
I cuatrimestre	82	77	88	104	130	140	169	189	180
II cuatrimestre	73	65	81	99	119	167	200	200	196
III cuatrimestre	81	78	98	119	135	173	194	192	169

Centro universitario/cuatrimestre	2007	2008	2009	2010	2011	2012	2013	2014	2015
<b>Ceu Puriscal (Cod.20)</b>									
I cuatrimestre	104	91	80	126	142	147	183	219	237
II cuatrimestre	85	67	78	111	124	190	204	235	242
III cuatrimestre	87	77	99	145	146	191	218	233	249
<b>Ceu de Quepos (Cod.02)</b>									
I cuatrimestre	13	11	12	21	25	22	52	55	58
II cuatrimestre	12	7	8	21	15	24	57	56	57
III cuatrimestre	11	11	14	27	24	41	57	54	54
<b>Ceu San Carlos (Cod.05)</b>									
I cuatrimestre	81	84	93	152	159	168	215	278	327
II cuatrimestre	67	68	83	115	138	200	245	331	323
III cuatrimestre	94	88	121	142	149	227	268	328	339
<b>Ceu San Isidro (Cod.13)</b>									
I cuatrimestre	74	103	138	233	299	292	432	534	623
II cuatrimestre	80	89	133	209	251	343	464	608	644
III cuatrimestre	101	126	177	265	289	398	530	629	655
<b>Ceu de San José (Cod.01)</b>									
I cuatrimestre	453	537	559	607	757	766	917	1036	973
II cuatrimestre	393	475	473	599	660	862	996	1088	1014
III cuatrimestre	495	514	567	717	771	899	1036	1030	1003
<b>Ceu de San Marcos (Cod.25)</b>									
I cuatrimestre	63	66	85	110	139	173	207	224	223
II cuatrimestre	53	54	75	110	127	191	220	232	237
III cuatrimestre	61	74	94	129	153	204	220	227	235
<b>Ceu San Vito (Cod.21)</b>									
I cuatrimestre	29	64	66	107	141	134	191	193	186
II cuatrimestre	33	55	55	111	121	163	193	195	192
III cuatrimestre	54	67	99	156	144	177	203	195	182
<b>Ceu de Santa Cruz (Cod.32)</b>									
I cuatrimestre	24	29	30	37	44	45	61	59	61
II cuatrimestre	21	23	23	28	33	52	67	66	62
III cuatrimestre	24	29	30	39	39	61	67	68	64
<b>Ceu Sarapiquí (Cod.18)</b>									
I cuatrimestre	3	5	6	15	22	47	64	83	91
II cuatrimestre	3	3	7	14	21	52	75	98	102
III cuatrimestre	6	6	9	22	38	67	88	98	98
<b>Ceu de Siquirres (Cod.14)</b>									
I cuatrimestre	59	44	57	58	67	65	97	109	123
II cuatrimestre	37	36	37	53	59	89	96	122	115
III cuatrimestre	66	35	44	60	67	90	110	130	116
<b>Ceu Talamanca (Cod.44)</b>									
I cuatrimestre	35	26	44	64	83	60	52	80	97
II cuatrimestre	35	33	58	71	55	77	63	78	107
III cuatrimestre	35	46	64	81	61	64	76	95	112
<b>Ceu de Tilarán (Cod.36)</b>									
I cuatrimestre	12	20	18	18	26	27	36	47	48
II cuatrimestre	12	17	7	16	23	29	45	48	47
III cuatrimestre	18	18	16	19	26	30	50	48	51



Centro universitario/cuatrimestre	2007	2008	2009	2010	2011	2012	2013	2014	2015
<b>Ceu Turrialba (Cod.27)</b>									
I cuatrimestre	342	351	365	442	431	458	490	507	482
II cuatrimestre	313	306	324	403	403	496	522	521	496
III cuatrimestre	337	366	395	449	431	471	498	506	463
<b>Ceu de Upala (Cod.24)</b>									
I cuatrimestre	33	35	34	43	71	76	88	119	149
II cuatrimestre	31	27	36	46	60	86	109	148	157
III cuatrimestre	38	38	37	76	68	92	117	152	145
<b>Ceu Alajuela Sede Interuniversitaria (Cod.81)</b>									
I cuatrimestre									9
II cuatrimestre									13
III cuatrimestre									12
<b>Total</b>									
<b>I cuatrimestre</b>	<b>2.832</b>	<b>2.983</b>	<b>3.224</b>	<b>4.201</b>	<b>5.208</b>	<b>5.282</b>	<b>6.602</b>	<b>7.495</b>	<b>7.685</b>
<b>II cuatrimestre</b>	<b>2.485</b>	<b>2.580</b>	<b>2.933</b>	<b>3.940</b>	<b>4.551</b>	<b>6.118</b>	<b>7.260</b>	<b>7.986</b>	<b>7.893</b>
<b>III cuatrimestre</b>	<b>2.905</b>	<b>3.014</b>	<b>3.673</b>	<b>4.937</b>	<b>5.150</b>	<b>6.448</b>	<b>7.490</b>	<b>7.826</b>	<b>7.851</b>

**Nota:** Información disponible a partir del 2007.

En el año 2015 se agrego al Ceu Alajuela Sede interuniversitaria

**Fuente:** Dirección de Asuntos Estudiantiles, DAES.

## Estudiantes beneficiados con Fondo Solidario

Cuadro 4.6 Cantidad de Estudiantes beneficiados con el Fondo Solidario

Cuatrimestre	2012	2013	2014	2015
I cuatrimestre	51	284	399	386
II cuatrimestre	138	348	382	535
III cuatrimestre	253	385	416	548

**Nota:** El Fondo Solidario solventa gastos relacionados con actividades curriculares. Información disponible a partir del año 2012.

Se contemplan el primer semestre y el semestre en el I y II cuatrimestre respectivamente.

**Fuente:** Dirección de Asuntos Estudiantiles, DAES.

## Becas otorgadas por tipo de población especial

Cuadro 4.7 Becas otorgadas a poblaciones vulnerables por año según periodo lectivo 2005 – 2015

Tipo de población/cuatrimestre	2005	2006	2007	2008	2009	2010	2011	2012	2013	2014	2015
<b>Indígenas</b>											
I cuatrimestre	N/D	N/D	N/D	N/D	90	174	211	107	111	132	187
II cuatrimestre	N/D	N/D	N/D	N/D	137	186	139	127	106	147	195
III cuatrimestre	N/D	N/D	N/D	70	156	207	142	123	128	166	228
<b>Necesidades educativas especiales</b>											
I cuatrimestre	N/D	N/D	N/D	N/D	67	78	93	105	84	194	114
II cuatrimestre	N/D	N/D	N/D	N/D	72	94	94	109	97	93	122
III cuatrimestre	N/D	N/D	N/D	64	68	103	103	101	117	114	137
<b>Privados de libertad</b>											
I cuatrimestre	N/D	N/D	N/D	N/D	222	306	268	240	226	193	278
II cuatrimestre	N/D	N/D	N/D	N/D	267	268	276	221	227	159	253
III cuatrimestre	N/D	N/D	N/D	197	285	285	288	231	199	229	309
<b>Calderón Guardia</b>											
I cuatrimestre	16	15	9	13	10	7	2	1	0	0	0
II cuatrimestre	16	14	10	13	8	5	2	1	0	0	0
III cuatrimestre	16	11	13	12	9	5	1	1	0	0	0

**Nota:** El Fondo Rafael Ángel Calderón Guardia se encuentra en proceso de reformulación de su reglamento, por lo que no se encuentran estudiantes en ese fondo

**Fuente:** Información suministrada por la Dirección de Asuntos Estudiantiles.

Gráfico 4.3 Becas otorgadas a poblaciones vulnerables por periodo lectivo 2015

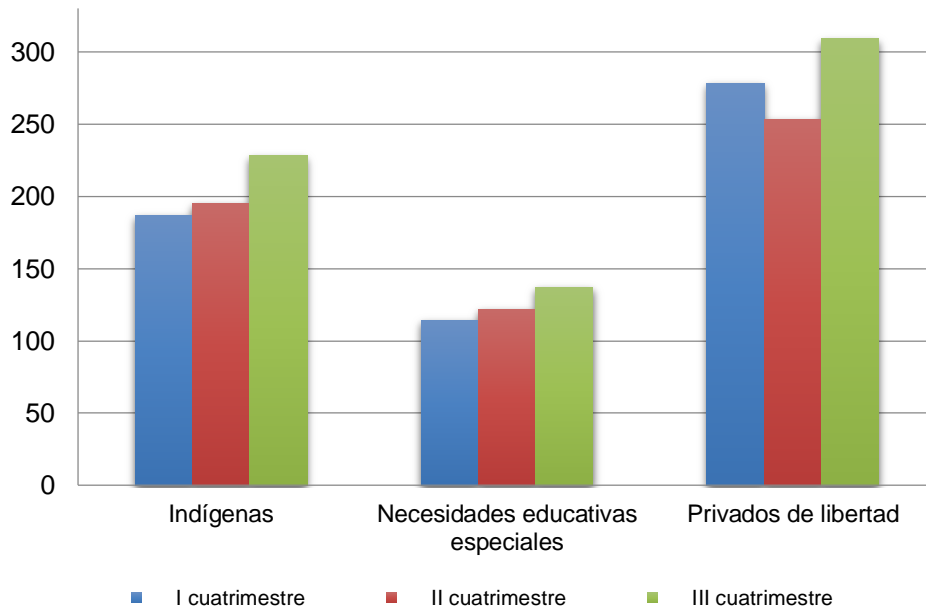

**Fuente:** Información suministrada por la Dirección de Asuntos Estudiantiles

# Producción Editorial 2015

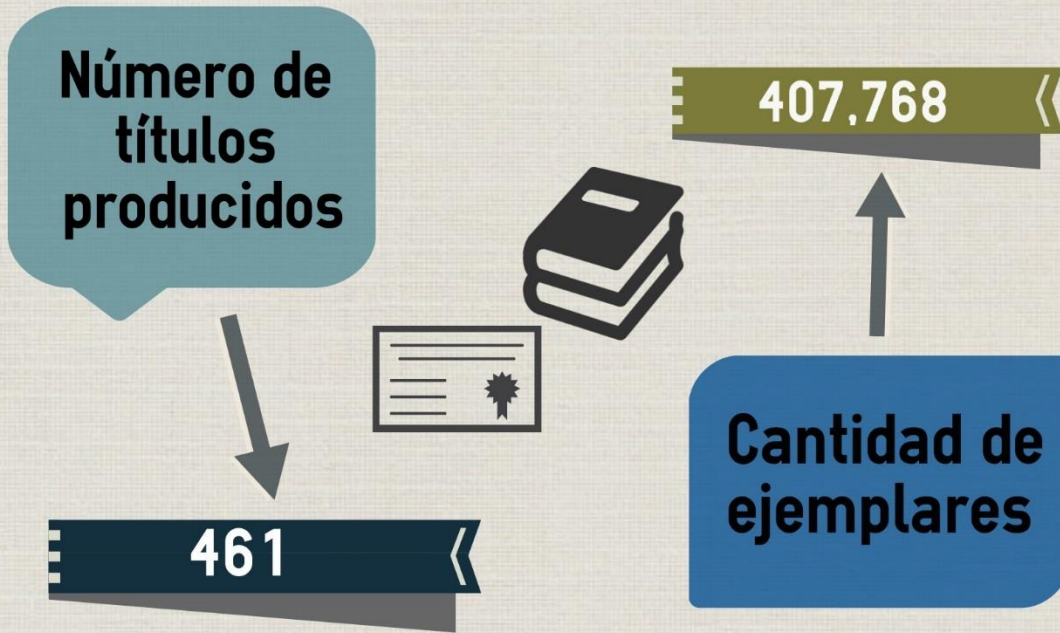

## Títulos producidos desde el 2005-2015

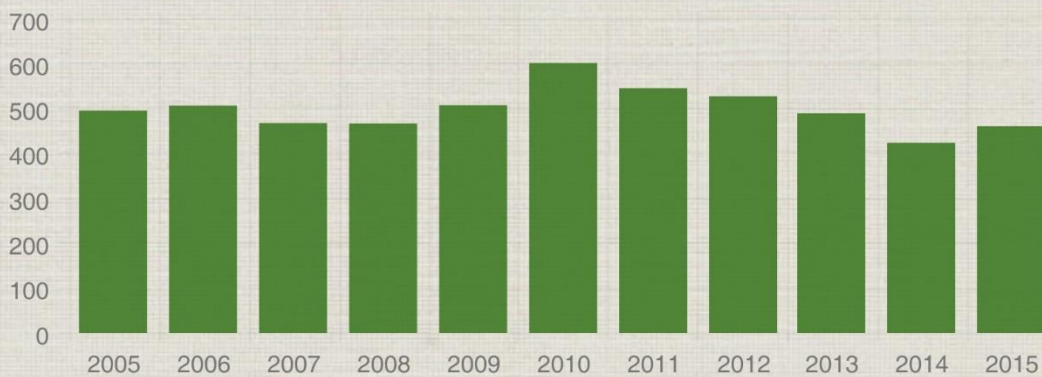

Fuente: Elaborado por el CIEI con información de la Dirección Editorial

## Dirección Editorial

### Cantidad de títulos producidos en la UNED

Cuadro 4.8 Cantidad de títulos producidos y cantidad de ejemplares por periodo 2005-2015

Año	Número de títulos producidos	Cantidad de Ejemplares
2005	496	309,466
2006	507	248,753
2007	468	228,814
2008	467	257,655
2009	508	255,056
2010	602	320,161
2011	546	384,907
2012	528	314,726
2013	490	285,355
2014	424	205,105
2015	461	407,768

**Nota:** Comprende la producción de unidades didácticas, línea editorial y otros libros.

**Fuente:** Información suministrada por la Dirección Editorial

Gráfico 4.4 Cantidad de títulos producidos el periodo 2005 - 2015

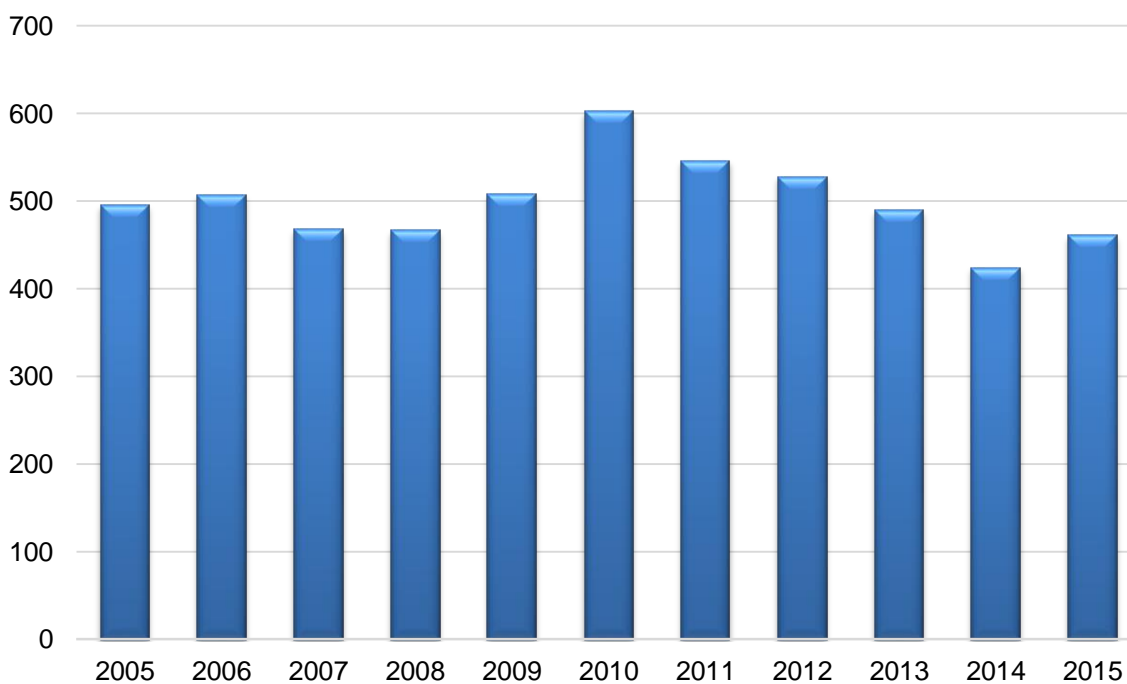

**Fuente:** Información suministrada por la Dirección Editorial

# Recursos financieros 2015



## Ejecución presupuestaria



## Ingresos y egresos totales desde el 2005 hasta el 2015

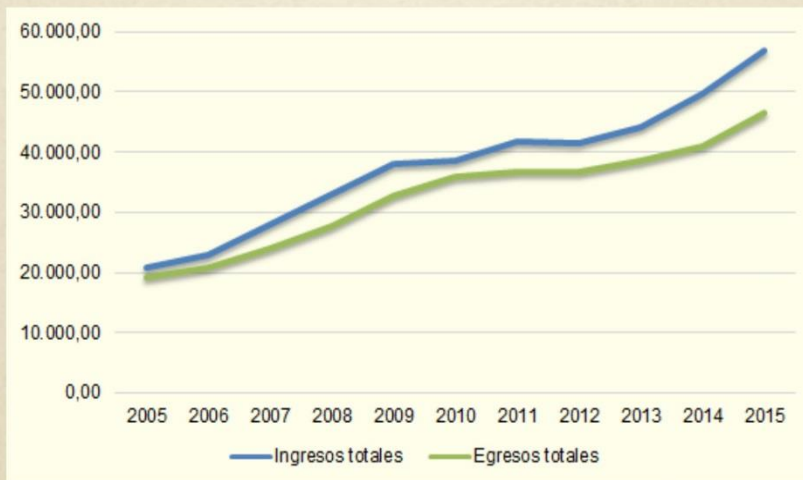

Elaborado por el CIEI con datos de la Oficina de Presupuesto.

## Dirección Financiera

### Ingresos totales por origen de procedencia

Cuadro 4.9 Ingresos totales por origen de procedencia periodo 2005-2015 (millones de colones corrientes)

Año	Ingresos Totales		FEES		Ingresos propios		Otros ingresos	
	Monto	% de Crecimiento	Monto	% de Crecimiento	Monto	% de Crecimiento	Monto	% de Crecimiento
2005	10.800,24	30,16	6.771,52	34,22	3.116,10	12,85	912,62	85,84
2006	13.229,17	22,49	8.719,39	28,77	3.425,46	9,93	1.084,32	18,81
2007	17.797,98	34,54	11.225,16	28,74	3.753,66	9,58	2.819,15	159,99
2008	23.764,74	33,52	14.077,01	25,41	4.736,31	26,18	4.951,42	75,63
2009	29.535,28	24,28	18.400,15	30,71	4.984,30	5,24	6.150,83	24,22
2010	31.662,06	7,20	19.952,63	8,44	5.434,88	9,04	6.274,56	2,01
2011	35.867,13	13,28	22.910,44	14,82	5.712,38	5,11	7.244,31	15,46
2012	37.326,93	4,07	25.274,48	10,32	5.762,07	0,87	6.290,38	-13,17
2013	41.713,48	11,75	28.410,28	12,41	6.185,14	7,34	7.118,06	13,16
2014	49.078,42	17,66	33.359,97	17,42	6.516,14	5,35	9.202,31	29,28
2015	56.725,26	15,58	36.982,06	10,86	7.348,38	12,77	12.394,82	34,69

**Nota:** \* Ingresos propios incluye venta de libros, servicios de formación y capacitación, derechos administrativos y otros.

\*\*Otros ingresos incluye cuotas de actividades estudiantiles, seguro voluntario estudiantil, ingreso de periodos anteriores, timbre de educación y cultura y otras transferencias.

**Fuente:** Información suministrada por la Oficina de Presupuesto.

Cuadro 4.10 Ingresos totales por origen de procedencia periodo 2005-2015 (millones de colones constantes)

Datos con la nueva metodología del INEC Julio=2015

Año	Ingresos Totales		FEES		Ingresos propios		Otros ingresos		IPC julio 2015=100, promedio anual
	Monto	% de Crecimiento	Monto	% de Crecimiento	Monto	% de Crecimiento	Monto	% de Crecimiento	
2005	20.773,69	14,39	13.024,66	17,95	5.993,66	-0,83	1.755,37	63,31	51,99
2006	22.824,66	9,87	15.043,80	15,50	5.910,04	-1,40	1.870,81	6,58	57,96
2007	28.081,38	23,03	17.710,89	17,73	5.922,47	0,21	4.448,02	137,76	63,38
2008	33.057,08	17,72	19.581,32	10,56	6.588,27	11,24	6.887,49	54,84	71,89
2009	38.095,29	15,24	23.732,94	21,20	6.428,87	-2,42	7.933,48	15,19	77,53
2010	38.649,98	1,46	24.356,24	2,63	6.634,37	3,20	7.659,37	-3,46	81,92
2011	41.749,66	8,02	26.667,95	9,49	6.649,26	0,22	8.432,44	10,09	85,91
2012	41.589,89	-0,38	28.160,98	5,60	6.420,13	-3,45	7.008,78	-16,88	89,75
2013	44.155,27	6,17	30.073,34	6,79	6.547,20	1,98	7.534,73	7,50	94,47
2014	49.704,69	12,57	33.785,67	12,34	6.599,29	0,80	9.319,74	23,69	98,74
2015	56.993,13	14,66	37.156,69	9,98	7.383,08	11,88	12.453,35	33,62	99,53

**Nota:** \* Ingresos propios incluye venta de libros, servicios de formación y capacitación, derechos administrativos y otros.

\*\*Otros ingresos incluye cuotas de actividades estudiantiles, seguro voluntario estudiantil, ingreso de periodos anteriores, timbre de educación y cultura y otras transferencias.

**Fuente:** Información suministrada por la Oficina de Presupuesto.

Gráfico 4.5 Ingresos totales y FEES en colones constantes por periodo 2005-2015

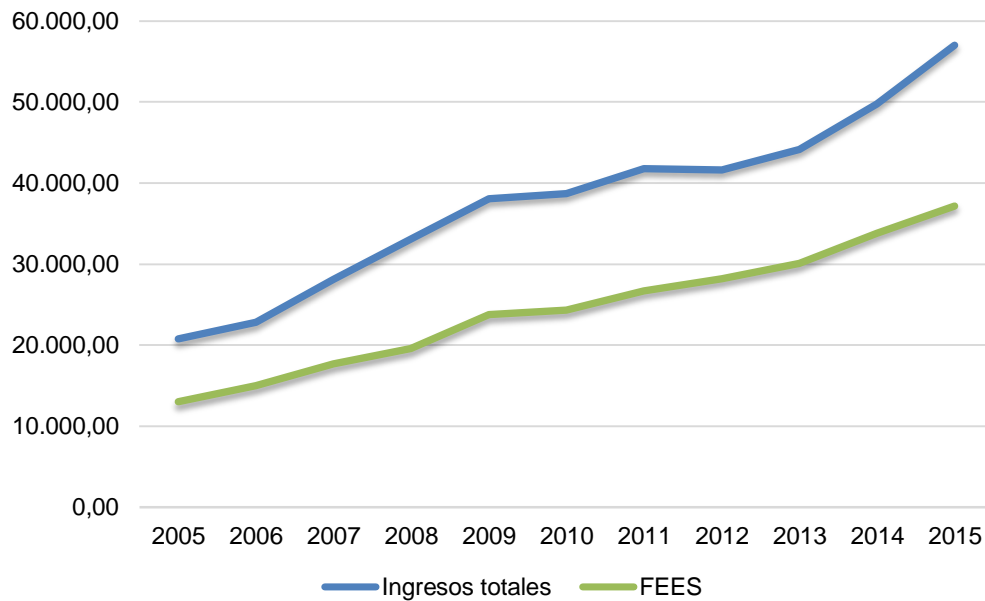

**Fuente:** Información suministrada por la Oficina de Presupuesto

Gráfico 4.6 Ingresos totales y egresos totales en colones constantes por periodo 2005-2015

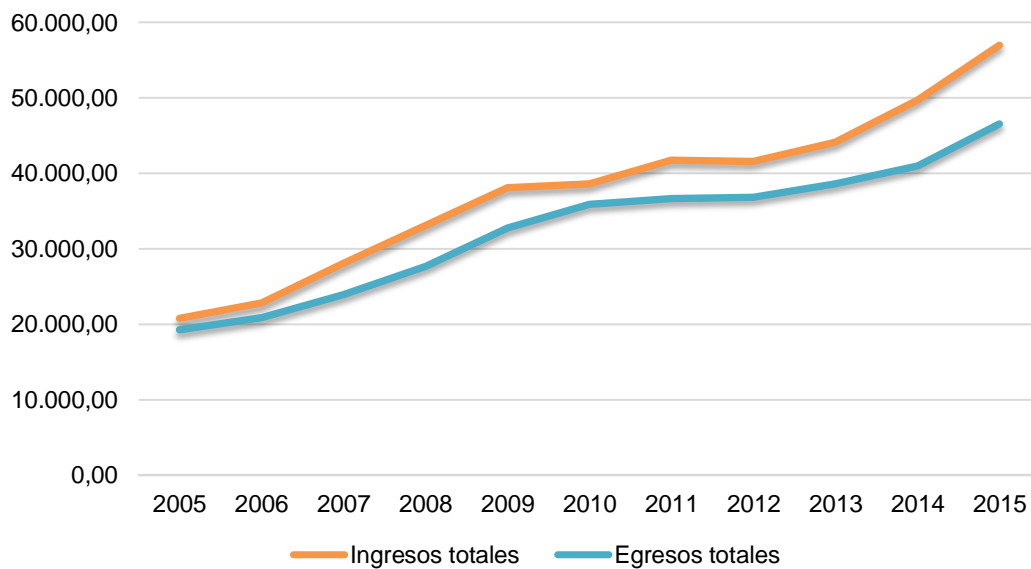

**Fuente:** Información suministrada por la Oficina de Presupuesto

## Egresos totales por programa en la UNED

Cuadro 4.11 Egresos totales por programa periodo 2005-2015(millones de colones corrientes)

Año	Egresos Totales		Dirección Superior y Planif.		Administración General		Vida Estudiantil		Docencia		Extensión		Investigación		Produc. y Dist. de Materiales		Inversiones	
	Monto	% de	Monto	% de	Monto	% de	Monto	% de	Monto	% de	Monto	% de	Monto	% de	Monto	% de	Monto	% de
		Crecimiento		Crecimiento		Crecimiento		Crecimiento		Crecimiento		Crecimiento		Crecimiento		Crecimiento		Crecimiento
2005	10.010,51	24,25	875,22	19,15	2.618,31	25,97	365,44	14,95	3.927,45	22,40	450,16	23,28	170,21	3,37	1.285,24	25,79	318,47	92,75
2006	12.119,15	21,06	1.072,20	22,51	2.778,88	6,13	445,71	21,97	4.924,38	25,38	558,22	24,00	181,03	6,35	1.666,20	29,64	492,54	54,66
2007	15.156,39	25,06	2.002,45	86,76	3.237,01	16,49	524,62	17,70	5.838,01	18,55	637,60	14,22	230,08	27,10	1.684,26	1,08	1.002,36	103,51
2008	19.909,36	31,36	3.121,96	55,91	4.046,46	25,01	744,43	41,90	7.424,33	27,17	851,21	33,50	351,35	52,71	2.356,79	39,93	1.012,82	1,04
2009	25.397,35	27,56	4.180,24	33,90	4.828,21	19,32	849,48	14,11	9.418,87	26,86	1.594,88	87,37	542,09	54,29	2.829,37	20,05	1.154,19	13,96
2010	29.383,01	15,69	5.500,37	31,58	5.576,01	15,49	1.065,77	25,46	11.169,64	18,59	1.727,34	8,30	620,26	14,42	2.952,12	4,34	771,51	-33,16
2011	31.501,33	7,21	3.031,01	-44,89	7.192,15	28,98	1.307,08	22,64	11.985,27	7,30	2.267,26	31,26	906,77	46,19	3.601,88	22,01	1.209,90	56,82
2012	33.022,64	4,83	3.336,86	10,09	7.002,01	-2,64	1.460,16	11,71	13.495,47	12,60	2.094,06	-7,64	1.083,25	19,46	3.602,25	0,01	948,57	-21,60
2013	36.467,17	10,43	3.535,04	5,94	7.390,40	5,55	1.736,90	18,95	14.914,81	10,52	2.297,57	9,72	1.189,84	9,84	3.889,62	7,98	1.511,53	59,35
2014	40.439,00	10,89	4.045,77	14,45	7.880,06	6,63	1.986,86	14,39	17.081,96	14,53	2.580,08	12,30	1.341,09	12,71	4.422,09	13,69	795,82	-47,35
2015	46.340,84	14,59	4.432,74	9,56	8.863,44	12,48	2.332,79	17,41	19.425,75	13,72	2.931,35	13,61	1.595,20	18,95	4.578,70	3,54	737,74	-7,30

Fuente: Informes de Ejecución Presupuestaria

Cuadro 4.12 Egresos totales por programa periodo 2005-2015(millones de colones constantes)  
Datos con la nueva metodología del INEC Julio=2015

Año	Egresos Totales		Dirección Superior y Planif.		Administración General		Vida Estudiantil		Docencia		Extensión		Investigación		Produc. y Dist. de Materiales		Inversiones	
	Monto	% de	Monto	% de	Monto	% de	Monto	% de	Monto	% de	Monto	% de	Monto	% de	Monto	% de	Monto	% de
		Crecimiento		Crecimiento		Crecimiento		Crecimiento		Crecimiento		Crecimiento		Crecimiento		Crecimiento		Crecimiento
2005	19.254,68	9,20	1.683,45	4,71	5.036,19	10,71	702,90	1,02	7.554,24	7,57	865,86	8,33	327,40	-9,16	2.472,10	10,53	612,56	69,40
2006	20.909,51	8,59	1.849,89	9,89	4.794,47	-4,80	769,00	9,40	8.496,16	12,47	963,11	11,25	312,33	-4,60	2.874,74	16,30	849,80	38,73
2007	23.913,52	14,37	3.159,44	70,79	5.107,31	6,52	827,74	7,64	9.211,12	8,41	1.006,00	4,45	363,01	16,23	2.657,39	-7,57	1581,51	86,10
2008	27.694,20	15,81	4.342,69	37,45	5.628,69	10,21	1035,51	25,10	10.327,35	12,12	1.184,05	17,70	488,73	34,63	3.278,33	23,37	1408,85	-10,92
2009	32.758,09	18,29	5.391,78	24,16	6.227,54	10,64	1095,68	5,81	12.148,68	17,64	2.057,12	73,74	699,20	43,06	3.649,39	11,32	1488,70	5,67
2010	35.867,93	9,49	6.714,31	24,53	6.806,65	9,30	1300,98	18,74	13.634,82	12,23	2.108,57	2,50	757,15	8,29	3.603,66	-1,25	941,79	-36,74
2011	36.667,83	2,23	3.528,12	-47,45	8.371,73	22,99	1521,46	16,95	13.950,96	2,32	2.639,11	25,15	1055,49	39,40	4.192,62	16,33	1408,34	49,54
2012	36.794,03	0,34	3.717,95	5,38	7.801,69	-6,81	1626,92	6,93	15.036,74	7,78	2.333,22	-11,61	1206,96	14,35	4.013,65	-4,29	1056,91	-24,95
2013	38.601,85	4,91	3.741,97	0,65	7.823,01	0,27	1838,57	13,01	15.787,88	5,00	2.432,06	4,24	1259,49	4,35	4.117,31	2,58	1600,01	51,39
2014	40.955,04	6,10	4.097,39	9,50	7.980,62	2,01	2012,22	9,44	17.299,94	9,58	2.613,00	7,44	1358,20	7,84	4.478,52	8,77	805,97	-49,63
2015	46.559,67	13,68	4.453,67	8,70	8.905,30	11,59	2343,81	16,48	19.517,48	12,82	2.945,19	12,71	1602,74	18,00	4.600,33	2,72	741,22	-8,03

Fuente: Informes de Ejecución Presupuestaria



Gráfico 4.7 Egresos según origen de procedencia en docencia, extensión e investigación periodo 2005 2015

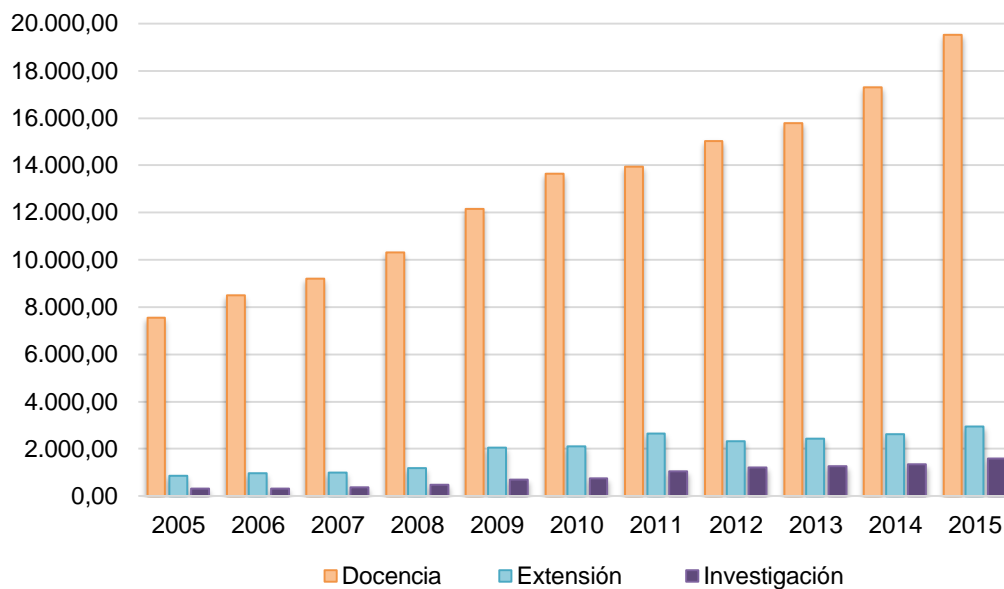

**Fuente:** Información suministrada por la Oficina de Presupuesto

### Ejecución presupuestaria

Cuadro 4.13 Porcentaje de ejecución presupuestaria periodo 2005-2015 (millones de colones corrientes)

Año	Egresos Totales		Porcentaje de ejecución
	Asignado	Ejecutados	
2005	11.234,77	10.010,51	89,10
2006	13.509,51	12.119,15	89,71
2007	18.164,28	15.156,39	83,44
2008	24.232,69	19.909,36	82,16
2009	32.513,88	25.397,35	78,11
2010	36.181,03	29.383,01	81,21
2011	37.426,67	31.501,33	84,17
2012	37.781,13	33.022,64	87,41
2013	41.771,31	36.467,17	87,30
2014	50.910,76	40.439,00	79,43
2015	65.050,19	46.340,84	71,24

**Fuente:** Información sumistrada por la Oficina de Presupuesto.

Gráfico 4.8 Porcentaje de ejecución del presupuesto periodo 2005 - 2015

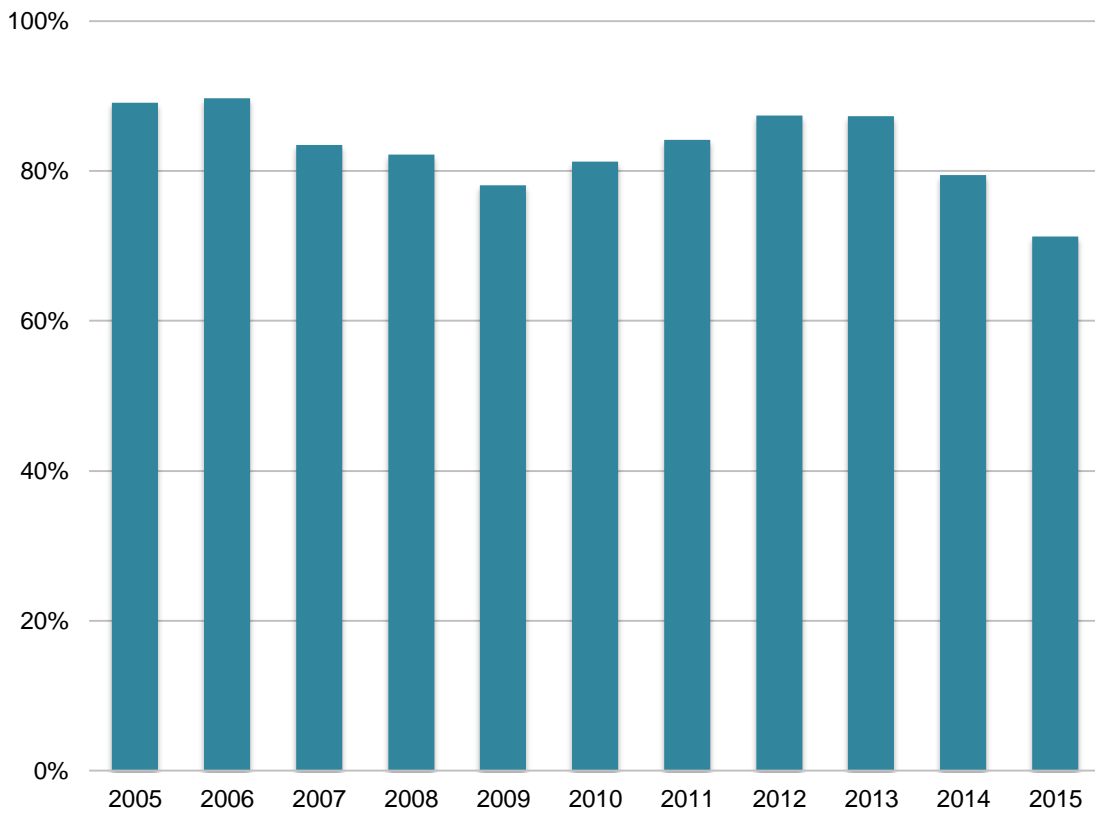

**Fuente:** Información suministrada por la Oficina de Presupuesto

**Oficina de Recursos Humanos**  
**Personal por tipo de plaza**

Cuadro 4.14 Distribución del recurso humano por año según tipo de contratación. 2014-2015.

<b>Personal</b>	<b>2014</b>	<b>2015</b>
Plazas en propiedad	1259	1302
Plazas a plazo fijo	814	803
Servicios Especiales	619	667
<b>Total</b>	<b>2692</b>	<b>2772</b>

**Fuente:** Información suministrada por la Oficina de Recursos Humanos

**Plazas de personal administrativo**

Cuadro 4.15 Distribución del recurso humano en puesto administrativo por año según jornada laboral. 2014-2015.

<b>Administrativos</b>	<b>2014</b>	<b>2015</b>
Tiempo completo	131	723
Medio tiempo	33	26
Un cuarto de tiempo	35	20
Un octavo de tiempo	7	1
Tres cuartos	2	1
Tres octavos	10	2
Cinco octavos	12	0
<b>Total</b>	<b>230</b>	<b>773</b>

**Nota:** El dato reportado en el 2014 se obtiene del informe de labores de la jefatura de Recursos Humanos periodo 2014, por lo que el parámetro utilizado para brindar los datos mencionados puede presentar una variación con los datos históricos reportados por la jefatura de Recursos Humanos en el periodo 2015

**Fuente:** Información suministrada por la Oficina de Recursos Humanos

## Plazas de personal profesional

Cuadro 4.16 Distribución del recurso humano en puesto profesional por año según jornada laboral. 2014-2015.

Profesionales	2014	2015
Tiempo completo	708	685
Medio tiempo	327	142
Un cuarto de tiempo	652	470
Un octavo	22	5
Tres cuartos	32	12
Tres octavos	94	17
Cinco octavos	11	1
<b>Total</b>	<b>1846</b>	<b>1332</b>

**Nota:** El dato reportado en el 2014 se obtiene del informe de labores de la jefatura de Recursos Humanos periodo 2014, por lo que el parámetro utilizado para brindar los datos mencionados puede presentar una variación con los datos históricos reportados por la jefatura de Recursos Humanos en el periodo 2015

**Fuente:** Información suministrada por la Oficina de Recursos Humanos

## Plazas de personal por servicios especiales

Cuadro 4.17 Distribución del recurso humano en servicios especiales por año según jornada laboral. 2014-2015.

Servicios Especiales	2014	2015
Tiempo completo	111	123
Medio tiempo	171	191
Un cuarto	247	224
Un octavo	22	26
Tres octavos	20	63
Tres cuartos	67	32
Cinco octavos	11	8
<b>Total</b>	<b>649</b>	<b>667</b>

**Nota:** El dato reportado en el 2014 se obtiene del informe de labores de la jefatura de Recursos Humanos periodo 2014, por lo que el parámetro utilizado para brindar los datos mencionados puede presentar una variación con los datos históricos reportados por la jefatura de Recursos Humanos en el periodo 2015

**Fuente:** Información suministrada por la Oficina de Recursos Humanos

## Cantidad de concursos para asignación de plazas

Cuadro 4.18 Cantidad de plazas otorgadas por medio de concurso, por año. 2014-2015

Concursos General	2014	2015
Plazas otorgadas por concurso	181	43
<b>Total</b>	<b>181</b>	<b>43</b>

**Nota:** El dato reportado en el 2014 se obtiene del informe de labores de la jefatura de Recursos Humanos periodo 2014, por lo que el parámetro utilizado para brindar los datos mencionados puede presentar una variación con los datos históricos reportados por la jefatura de Recursos Humanos en el periodo 2015

**Fuente:** Información suministrada por la Oficina de Recursos Humanos

Cuadro 4.19 Cantidad de concursos internos y mixtos por año. 2014 - 2015

Concursos	2014	2015
Internos	14	12
Mixtos	4	3
<b>Total</b>	<b>18</b>	<b>15</b>

**Nota:** El dato reportado en el 2014 se obtiene del informe de labores de la jefatura de Recursos Humanos periodo 2014, por lo que el parámetro utilizado para brindar los datos mencionados puede presentar una variación con los datos históricos reportados por la jefatura de Recursos Humanos en el periodo 2015

**Fuente:** Información suministrada por la Oficina de Recursos Humanos

## Capacitaciones y becas asignadas a los funcionarios de la UNED

Cuadro 4.20 Estadísticas de la oficina de capacitación y becas por año 2014 – 2015.

Capacitación y Becas	2014	2015
Acuerdos ejecutados.	1101	1170
Expedientes foliados.	496	410
Contratos y Addendum confeccionados	140	112
Contratos formalizados y 49 Addendum.	77	146
Funcionarios que participaron en actividades de capacitación organizados por la Unidad.	1143	1067
Funcionarios becados por el COBI para participar en actividades de capacitación.	130	228
Permisos con goce de salario otorgados por el COBI para estudiar a nivel de grado	65	85
Permisos con goce de salario otorgados por el COBI para estudiar a nivel de postgrados	31	42
Becas otorgadas por el COBI para estudiar en la UNED (grado)	20	58
Becas por el COBI para estudiar en otras universidades públicas y privadas (grado)	2	8
Becas por el COBI para estudiar en la UNED (postgrado).	12	17
Becas por el COBI para estudiar en otras universidades públicas y privadas (postgrado)	2	23
Becas para que funcionarios/as participaran en eventos de capacitación (talleres, congresos, cursos, entre otros).	130	228
Funcionarios/as que la Unidad les dio seguimiento.	363	500
Fichas técnicas para la toma de decisión de los miembros de COBI.	400	1170
Eventos de capacitación con la participación de funcionarios	35	1067

**Nota:** El dato reportado en el 2014 se obtiene del informe de labores de la jefatura de Recursos Humanos periodo 2014, por lo que el parámetro utilizado para brindar los datos mencionados puede presentar una variación con los datos históricos reportados por la jefatura de Recursos Humanos en el periodo 2015

**Fuente:** Información suministrada por la Oficina de Recursos Humanos