



Datos Históricos Centros Universitarios
Región Brunca
Ciudad Neily-Osa-Puerto Jiménez-San Vito-
Pérez Zeledón
2013-2017 (SIATDGI)

Centro de Investigación y Evaluación Institucional (CIEI)

Doctor. José Pablo Meza Pérez, Jefe.

Unidad de Información y Análisis Estadístico (UIAE)

Investigadores

Luis Fernando Figueroa Retana

Jennifer Guzmán Sandí

Colaboradores

Adriana Cascante Gatgens

Alexander Flores Montero

Diego Gatgens Gutiérrez

Erick Ruiz Picado

Jeimmy Ordoñez Álvarez

Julio 2018

DOCUMENTO CIEI-023-2018

Tabla de contenido

II.	Introducción	10
III.	Glosario	11
1	Matrícula Regular	16
1.1	Matrícula regular anual Ordinaria por centro universitario	16
1.2	Matrícula regular anual Ordinaria por región	17
1.3	Matrícula regular anual de Extensión por centro universitario	18
1.4	Matrícula regular anual de Cursos Libres por centro universitario	19
2	Matrícula de Primer Ingreso	20
2.1	Matrícula de Primer Ingreso anual Ordinaria por Centro Universitario	20
2.2	Matrícula de Primer Ingreso anual Ordinaria por Región	21
3	Graduados	22
3.1	Personas Graduadas por año	22
3	Centro universitario de Buenos Aires (29)	25
3.1	Matrícula de Primer Ingreso	25
3.1.1	Matrícula de Primer Ingreso anual Ordinaria.....	25
3.1.2	Matrícula de Primer Ingreso por cuatrimestre y semestre Ordinaria.....	25
3.1.3	Matrícula de Primer Ingreso por cuatrimestre y semestre Ordinaria por género	25
3.2	Matricula Regular	26
3.2.1	Matricula regular anual ordinaria	26
3.2.2	Matricula regular anual ordinaria por género	26
3.2.3	Matricula regular anual ordinaria por instancia	26
3.2.4	Matricula regular anual ordinaria por grupo etario.....	27
3.3	Graduados	28
3.3.1	Personas graduadas por año	28
3.3.2	Personas graduadas por año por género	28
3.3.3	Personas graduadas anualmente por instancia	28
3.3.4	Personas graduadas por año por programa.....	29
3.3.5	Títulos entregados.....	30
3.3.6	Títulos entregados por instancia.....	30
3.3.7	Rendimiento académico.....	31

4	Centro universitario de Ciudad Neily (10)	32
4.1	Matrícula de Primer Ingreso	32
4.1.1	Matrícula de Primer Ingreso anual Ordinaria	32
4.1.2	Matrícula de Primer Ingreso por cuatrimestre y semestre Ordinaria	32
4.1.3	Matrícula de Primer Ingreso por cuatrimestre y semestre Ordinaria por género	33
4.2	Matricula Regular	34
4.2.1	Matricula regular anual ordinaria	34
4.2.2	Matricula regular anual ordinaria por género	34
4.2.3	Matricula regular anual ordinaria por instancia	35
4.2.4	Matricula regular anual ordinaria por grupo etario	35
4.3	Graduados	36
4.3.1	Personas graduadas por año	36
4.3.2	Personas graduadas por año por género	36
4.3.3	Personas graduadas anualmente por instancia	36
4.3.4	Personas graduadas por año por programa	37
4.3.5	Títulos entregados	38
4.3.6	Títulos entregados por instancia	39
4.3.7	Rendimiento académico	40
5	Centro universitario de Osa (11)	41
5.1	Matrícula de Primer Ingreso	41
5.1.1	Matrícula de Primer Ingreso anual Ordinaria	41
5.1.2	Matrícula de Primer Ingreso por cuatrimestre y semestre Ordinaria	41
5.1.3	Matrícula de Primer Ingreso por cuatrimestre y semestre Ordinaria por género	42
5.2	Matricula Regular	42
5.2.1	Matricula regular anual ordinaria	42
5.2.2	Matricula regular anual ordinaria por género	42
5.2.3	Matricula regular anual ordinaria por instancia	43
5.2.4	Matricula regular anual ordinaria por grupo etario	43
5.3	Graduados	44
5.3.1	Personas graduadas por año	44
5.3.2	Personas graduadas por año por género	44
5.3.3	Personas graduadas anualmente por instancia	45
5.3.4	Personas graduadas por año por programa	45

5.3.5	Títulos entregados.....	46
5.3.6	Títulos entregados por instancia.....	46
5.3.7	Rendimiento académico.....	47
6	Centro universitario de Puerto Jimenez aula de. ceu 10 (40).....	48
6.1	Matrícula de Primer Ingreso	48
6.1.1	Matrícula de Primer Ingreso anual Ordinaria.....	48
6.1.2	Matrícula de Primer Ingreso por cuatrimestre y semestre Ordinaria.....	48
6.1.3	Matrícula de Primer Ingreso por cuatrimestre y semestre Ordinaria por género....	48
6.2	Matricula Regular	49
6.2.1	Matricula regular anual ordinaria	49
6.2.2	Matricula regular anual ordinaria por género	49
6.2.3	Matricula regular anual ordinaria por instancia	49
6.2.4	Matricula regular anual ordinaria por grupo etario.....	50
6.3	Graduados	50
6.3.1	Personas graduadas por año.....	50
6.3.2	Personas graduadas por año por género	50
6.3.3	Personas graduadas anualmente por instancia	51
6.3.4	Personas graduadas por año por programa.....	51
6.3.5	Títulos entregados.....	51
6.3.6	Títulos entregados por instancia.....	52
6.3.7	Rendimiento académico.....	53
7	Centro universitario de San Isidro de Perez Zeledón (13).....	54
7.1	Matrícula de Primer Ingreso	54
7.1.1	Matrícula de Primer Ingreso anual Ordinaria.....	54
7.1.2	Matrícula de Primer Ingreso por cuatrimestre y semestre Ordina.....	54
7.1.3	Matrícula de Primer Ingreso por cuatrimestre y semestre Ordinaria por género....	55
7.2	Matricula Regular	55
7.2.1	Matricula regular anual ordinaria	55
7.2.2	Matricula regular anual ordinaria por género	55
7.2.3	Matricula regular anual ordinaria por instancia	56
7.2.4	Matricula regular anual ordinaria por grupo etario.....	56
7.3	Graduados	57
7.3.1	Personas graduadas por año.....	57

7.3.2	Personas graduadas por año por género	57
7.3.3	Personas graduadas anualmente por instancia	57
7.3.4	Personas graduadas por año por programa.....	58
7.3.5	Títulos entregados.....	59
7.3.6	Títulos entregados por instancia.....	59
7.3.7	Rendimiento académico.....	60
8	Centro universitario de San vito (21)	61
8.1	Matrícula de Primer Ingreso	61
8.1.1	Matrícula de Primer Ingreso anual Ordinaria.....	61
8.1.2	Matrícula de Primer Ingreso por cuatrimestre y semestre Ordinaria.....	61
8.1.3	Matrícula de Primer Ingreso por cuatrimestre y semestre Ordinaria por género	61
8.2	Matricula Regular	62
8.2.1	Matricula regular anual ordinaria	62
8.2.2	Matricula regular anual ordinaria por género	62
8.2.3	Matricula regular anual ordinaria por instancia	62
8.2.4	Matricula regular anual ordinaria por grupo etario.....	63
8.3	Graduados	63
8.3.1	Personas graduadas por año.....	63
8.3.2	Personas graduadas por año por género	63
8.3.3	Personas graduadas anualmente por instancia	64
8.3.4	Personas graduadas por año por programa.....	64
8.3.5	Títulos entregados.....	65
8.3.6	Títulos entregados por instancia.....	66
8.3.7	Rendimiento académico.....	67

1 Tabla de cuadros

Cuadro 1 Matrícula regular anual por centro universitario del 2013 al 2017	16
Cuadro 2 Matrícula regular anual ordinaria por región del 2013 al 2017	17
Cuadro 3 Matrícula regular anual de Extensión por centro universitario del 2013 al 2017	18
Cuadro 4 Matrícula regular anual de Cursos Libres por centro universitario del 2013 al 2017	19
Cuadro 5 Matrícula de Primer Ingreso anual Ordinaria por Centro Universitario del 2013 al 2017	20
Cuadro 6 Matrícula de Primer Ingreso anual Ordinaria por Región del 2013 al 2017	21
Cuadro 7 Personas Graduadas por año y por centro universitario del 2013 al 2017	22
Cuadro 8 Matrícula de Primer Ingreso anual Ordinaria del 2013 al 2017	25
Cuadro 9 Matrícula de Primer Ingreso por cuatrimestre y semestre Ordinaria del 2013 al 2017 ...	25
Cuadro 10 Matrícula de Primer Ingreso por cuatrimestre y semestre Ordinaria por género del 2013 al 2017	25
Cuadro 11 Matrícula regular anual ordinaria del 2013 al 2017	26
Cuadro 12 Matrícula regular anual ordinaria por género del 2013 al 2017	26
Cuadro 13 Matrícula regular anual ordinaria por instancia del 2013 al 2017	26
Cuadro 14 Matrícula regular anual ordinaria por grupo etario del 2013 al 2017	27
Cuadro 15 Personas graduadas por año del 2013 al 2017	28
Cuadro 16 Personas graduadas por año por género del 2013 al 2017	28
Cuadro 17 Personas graduadas anualmente por instancia del 2013 al 2017	28
Cuadro 18 Personas graduadas por año por programa del 2013 al 2017	29
Cuadro 19 Títulos entregados del 2013 al 2017	30
Cuadro 20 Títulos entregados por instancia del 2013 al 2017	30
Cuadro 21 Matrícula de primer ingreso anual ordinaria del 2013 al 2017	32
Cuadro 22 Matrícula de primer ingreso por cuatrimestre y semestre ordinaria del 2013 al 2017 ..	32
Cuadro 23 Matrícula de Primer Ingreso por cuatrimestre y semestre Ordinaria por género del 2013 al 2017	33
Cuadro 24 Matrícula regular anual ordinaria del 2013 al 2017	34
Cuadro 25 Matrícula regular anual ordinaria por género del 2013 al 2017	34
Cuadro 26 Matrícula regular anual ordinaria por instancia del 2013 al 2017	35
Cuadro 27 Matrícula regular anual ordinaria por grupo etario del 2013 al 2017	35
Cuadro 28 personas graduadas por año del 2013 al 2017	36
Cuadro 29 personas graduadas por año por género del 2013 al 2017	36
Cuadro 30 Personas graduadas anualmente por instancia del 2013 al 2017	36

Cuadro 31 Personas graduadas por año por programa del 2013 al 2017	37
Cuadro 32 Títulos entregados del 2013 al 2017	38
Cuadro 33 Títulos entregados por instancia del 2013 al 2017.....	39
Cuadro 34 Matrícula de Primer Ingreso anual Ordinaria del 2013 al 2017	41
Cuadro 290 Matrícula de Primer Ingreso por cuatrimestre y semestre Ordinaria del 2013 al 2017	41
Cuadro 35 Matrícula de Primer Ingreso por cuatrimestre y semestre Ordinaria por género del 2013 al 2017.....	42
Cuadro 36 Matricula regular anual ordinaria del 2013 al 2017	42
Cuadro 37 Matricula regular anual ordinaria por género del 2013 al 2017	42
Cuadro 38 Matricula regular anual ordinaria por instancia del 2013 al 2017	43
Cuadro 39 Matricula regular anual ordinaria por grupo etario del 2013 al 2017.....	43
Cuadro 40 Personas graduadas por año del 2013 al 2017.....	44
Cuadro 41 Personas graduadas por año por género del 2013 al 2017.....	44
Cuadro 42 Personas graduadas anualmente por instancia del 2013 al 2017	45
Cuadro 43 Personas graduadas por año por programa del 2013 al 2017	45
Cuadro 44 Títulos entregados del 2013 al 2017	46
Cuadro 45 Títulos entregados por instancia del 2013 al 2017.....	46
Cuadro 46 Matrícula de Primer Ingreso anual Ordinaria del 2013 al 2017	48
Cuadro 47 Matrícula de Primer Ingreso por cuatrimestre y semestre Ordinaria del 2013 al 2017 .	48
Cuadro 48 Matrícula de Primer Ingreso por cuatrimestre y semestre Ordinaria por género del 2013 al 2017.....	48
Cuadro 49 Matricula regular anual ordinaria del 2013 al 2017	49
Cuadro 50 Matricula regular anual ordinaria por género del 2013 al 2017	49
Cuadro 51 Matricula regular anual ordinaria por instancia del 2013 al 2017	49
Cuadro 52 Matricula regular anual ordinaria por grupo etario del 2013 al 2017.....	50
Cuadro 53 Personas graduadas por año del 2013 al 2017.....	50
Cuadro 54 Personas graduadas por año por género del 2013 al 2017.....	50
Cuadro 55 Personas graduadas anualmente por instancia del 2013 al 2017	51
Cuadro 56 Personas graduadas por año por programa del 2013 al 2017	51
Cuadro 57 Títulos entregados del 2013 al 2017	51
Cuadro 58 Títulos entregados por instancia del 2013 al 2017.....	52
Cuadro 59 Matrícula de Primer Ingreso anual Ordinaria del 2013 al 2017	54
Cuadro 60 Matrícula de Primer Ingreso por cuatrimestre y semestre Ordinaria del 2013 al 2017	54

Cuadro 61 Matrícula de Primer Ingreso por cuatrimestre y semestre Ordinaria por género del 2013 al 2017	55
Cuadro 62 Matricula regular anual ordinaria del 2013 al 2017	55
Cuadro 63 Matricula regular anual ordinaria por género del 2013 al 2017	55
Cuadro 64 Matricula regular anual ordinaria por instancia del 2013 al 2017	56
Cuadro 65 Matricula regular anual ordinaria por grupo etario del 2013 al 2017.....	56
Cuadro 66 Personas graduadas por año del 2013 al 2017.....	57
Cuadro 67 Personas graduadas por año por género del 2013 al 2017.....	57
Cuadro 68 Personas graduadas anualmente por instancia del 2013 al 2017	57
Cuadro 69 Personas graduadas por año por programa del 2013 al 2017	58
Cuadro 70 Títulos entregados del 2013 al 2017	59
Cuadro 71 Títulos entregados por instancia del 2013 al 2017.....	59
Cuadro 72 Matrícula de Primer Ingreso anual Ordinaria del 2013 al 2017	61
Cuadro 73 Matrícula de Primer Ingreso por cuatrimestre y semestre Ordinaria del 2013 al 2017 .	61
Cuadro 74 Matrícula de Primer Ingreso por cuatrimestre y semestre Ordinaria por género del 2013 al 2017	61
Cuadro 75 Matricula regular anual ordinaria del 2013 al 2017	62
Cuadro 76 Matricula regular anual ordinaria por género del 2013 al 2017	62
Cuadro 77 Matricula regular anual ordinaria por instancia del 2013 al 2017	62
Cuadro 78 Matricula regular anual ordinaria por grupo etario del 2013 al 2017.....	63
Cuadro 79 Personas graduadas por año del 2013 al 2017.....	63
Cuadro 80 Personas graduadas por año por género del 2013 al 2017.....	63
Cuadro 81 Personas graduadas anualmente por instancia del 2013 al 2017	64
Cuadro 82 Personas graduadas por año por programa del 2013 al 2017	64
Cuadro 83 Títulos entregados del 2013 al 2017	65
Cuadro 84 Títulos entregados por instancia del 2013 al 2017.....	66

2 Tabla de infografías

Infografía 1	31
Infografía 2	40
Infografía 3	47
.....	47
Infografía 4	53
.....	53
Infografía 5	60
.....	60
Infografía 6	67
.....	67

II. Introducción

Uno de los principales objetivos de la Unidad de Información y Análisis Estadístico (UIAE) del Centro de Investigación y Evaluación Institucional (CIEI) es la elaboración y promulgación de información institucional. Esto como insumo para el análisis y la toma de decisiones al interno de la Universidad Estatal a Distancia (UNED).

Atendiendo dicho objetivo se presenta la siguiente información relativa a datos por cada uno de los Centros Universitarios de la UNED durante un lapso de 5 años, partiendo del 2013 al 2017, es aspectos medulares del quehacer universitario como lo es:

- Matricula
- Graduaciones
- Rendimiento académico

Los componentes anteriores se presentan en forma detalla en varias características a manera de ejemplo matricula de primer ingreso, regulares, por género, grupo etario, por escuela, por programa, entre otras.

Los datos oficiales estadísticos de la UNED se emiten cada año por medio del anuario estadístico de la institución, información que es tomada del Sistema de Administración de Estudiantes (SAE) a cargo de la Oficina de Registro de la universidad.

Para este informe los datos son tomados del mismo SAE utilizando para ello la herramienta Sistema de Información para el Apoyo a la Toma de Decisiones y la Gestión Institucional (SIATDGI) a cargo del CIEI. Es importante aclarar que se pueden presentar algunas diferencias no significativas entre este informe y los anuarios estadísticos producto de ajustes o variaciones que se efectúan en el SAE posterior a la generación de los datos del anuario.

Agradezco a la compañera Jennifer Guzmán y los demás miembros de la unidad, el esfuerzo para lograr presentar este informe. Esperamos que la misma sea de provecho y beneficio para la institución.

MBA. Luis Figueroa Retana

Coordinador Unidad de Información y Análisis Estadístico.

III. Glosario

Término	Definición
Asignatura*	Unidad organizativa de conocimientos estructurados fundamentados en un diseño curricular conducente a un pregrado, grado, posgrado académico y diploma universitario, la cual se puede ofrecer en diferentes modalidades definidas por la cátedra respectiva.
Cálculo de matrícula anual**	El estudiante es contado una única vez en el año, corresponde al dato oficial de matrícula anual.
Cálculo de matrícula cuatrimestral**	El estudiante es contado en todos los cuatrimestres.
Curso****	Se entiende por curso un tipo de actividad académica que marca su énfasis en la comprensión de los aspectos teóricos de determinada área de conocimientos, más que por el desarrollo de habilidades específicas, en la cual se valoran esos conocimientos adquiridos por medio de un sistema de evaluación. Los resultados de la valoración serán primordiales para la entrega del certificado y se deben mantener los registros formales respectivos. Para esta técnica se recomienda la entrega de certificado de aprovechamiento, siempre y cuando se indique la nota de aprovechamiento y se cumpla con el número de horas requerido.
Diploma***	Es el documento probatorio de que una persona ha cumplido con los requisitos correspondientes a un plan de estudios. En este documento se consigna la institución que lo otorga, el nombre del graduado, el grado y el título.
Grado***	Es el elemento del diploma que designa el valor académico de los conocimientos y habilidades del individuo, dentro de una escala creada por las Instituciones de Educación Superior para indicar la profundidad y amplitud de esos conocimientos y habilidades en cuanto estos puedan ser garantizados por el diploma
Graduado*	Es la condición que adquiere cada estudiante cuando cumple con todos los requisitos académicos y administrativos de un plan de estudios conducente a un pregrado o grado académico y ha obtenido el título correspondiente.
Matrícula***	Acto académico mediante el cual la persona admitida se

	inscribe como estudiante en una o más asignaturas de la carrera en que se encuentra empadronado o cursos de los programas de PEU. La matrícula confiere todos los deberes y derechos estudiantiles a la persona en condición de estudiante activo.
Matrícula de personas privadas de libertad*	Se refiere a los privados de libertad que matriculan cursos amparados al convenio UNED-Ministerio de Justicia y Gracia, se aplica a las personas que se encuentran reclusos en algún centro de Atención Institucional (CAI).
Matrícula de Posgrado*	Se refiere a los estudiantes que han matriculado cursos de posgrado en aquellos programas académicos que ofrece la UNED a través de la Dirección de Estudios de Posgrado y que conducen a un título de maestría o doctorado. Pueden realizar este proceso tanto estudiantes regulares como estudiantes nuevos.
Matrícula de pregrado y grado*	Se refiere a los estudiantes que han matriculado cursos de pregrado y grado en todas aquellas carreras que conducen a un título de diplomado, bachillerato o licenciatura. La matrícula se puede realizar por teléfono, Internet o mediante boleta provisional en los centros universitarios, estas modalidades requieren de su respectiva confirmación. Un estudiante no puede estar matriculado en dos centros universitarios en forma simultánea. Pueden realizar este proceso tanto estudiantes regulares como estudiantes nuevos.
Matrícula de primer ingreso*	Se refiere a estudiantes de primer ingreso que han matriculado cursos en la universidad para optar por un título de pregrado, grado y posgrado. Esta población debe cumplir una serie de requisitos establecidos por la universidad.
Matrícula en Programas de Extensión y cursos libres*	Se refiere a los estudiantes que han matriculado cursos en cualquiera de los ocho programas que se ofrecen por medio de la Dirección de Extensión: Desarrollo Gerencial, Correduría en Bienes Raíces, Gestión Local, Inglés Francés Italiano Mandarín, Programa Lengua de Señas Costarricense (LESCO), Cursos libres/manualidades, Mejoramiento Profesional y Computación e Informática.
Matrícula ordinaria*	Se refiere a estudiantes regulares y estudiantes de primer ingreso, que han matriculado cursos en la universidad para

	optar por un título de pregrado y grado.
Matrícula regular de posgrado*	Se refiere a estudiantes empadronados en alguno de los programas regulares, que han matriculado cursos en la universidad para optar por un título de posgrado (Especialidad, Maestría y Doctorado).
Matrícula regular en pregrado y grado*	Se refiere a estudiantes empadronados en alguno de los programas regulares, que han matriculado cursos en la universidad para optar por un título de pregrado (Diplomado y Profesorado) y grado (Bachillerato y Licenciatura).
Niveles*	<p>La caracterización de los grados según su nivel será la siguiente, de acuerdo con la nomenclatura de CONARE:</p> <p>“Primer nivel: <i>PREGRADO: Diplomado y Profesorado</i></p> <p>Segundo nivel: <i>GRADO: Bachillerato Universitario y Licenciatura</i></p> <p>Tercer nivel: <i>POSGRADO: Especialidad Profesional, Maestría y Doctorado Académico.</i></p> <p>PRIMER NIVEL: PREGRADO</p> <p><i>El nivel de pregrado incluye el diplomado y el profesorado.</i></p> <p>DIPLOMADO</p> <p><i>Es el grado académico que se otorga a las personas que cumplen los requisitos de un programa universitario (carrera corta) que se caracteriza por los siguientes elementos:</i></p> <p>Créditos: <i>Mínimo 60, máximo 90.</i></p> <p>Duración: <i>Mínimo 4 ciclos lectivos de 15 semanas o su equivalente, máximo 6 ciclos.</i></p> <p>Requisitos de ingreso: <i>El requisito básico es el Bachillerato en Educación Media o su equivalente.</i></p> <p>Requisitos de graduación: <i>Aprobación de las asignaturas o actividades académicas definidas en el plan de estudios.</i></p> <p>Culminación: <i>Diplomado en el campo correspondiente.</i></p>
Posgrado*	El nivel de posgrado incluye la especialidad profesional,

	la maestría y el doctorado académico.
Programa***	Unidad de gestión académica y administrativa para la planificación y el desarrollo de actividades de investigación, extensión, asesoría y apoyo de la docencia en la UNED.
Programa de Estudios Generales (PEG)***	Estudios Generales de la UNED está conformado por seis áreas de formación humanística: Métodos de Estudio a Distancia e Investigación, Lenguaje y comunicación, Filosofía, Ciencias Sociales, Arte y Ciencias Exactas y Naturales. Para graduarse a nivel de Diplomado el estudiante debe aprobar 12 créditos de cuatro áreas diferentes. Para los grados de Bachillerato y Licenciatura el estudiante debe aprobar 6 créditos adicionales pertenecientes a las áreas restantes.
Programas de Extensión Universitaria (PEU)***	Son aquellos programas o cursos que ofrece la Dirección de Extensión Universitaria o las Escuelas conducentes a certificados de participación o de aprovechamiento.
Programas regulares (PR)*	Son aquellos que conducen a la obtención de títulos universitarios de pregrado (Diplomado y Profesorado), de grado (Bachillerato y Licenciatura) y de posgrado (Especialidad, Maestría y Doctorado).
Técnico*	Propuesta de formación caracterizada por llevarse a cabo en un tiempo corto, para brindar conocimientos básicos sobre un área desempeño laboral específico; no conlleva a un grado académico y se oferta como un proyecto de extensión. Los requisitos para ingresar a un programa técnico dependen de su naturaleza, con fundamento en lo establecido en el Art. 5 de la Ley de Creación de la UNED.
Título***	Es uno de los elementos que contiene el diploma y designa el objeto del conocimiento o del quehacer humano en la que el individuo ha adquirido ciertas habilidades y destrezas. El título, en su alcance más simple, designa el área de acción en que ha sido formado y capacitado.

* Fuente: Definiciones de Oficina de Registro, Vicerrectoría Ejecutiva.

** Fuente: Definiciones de Centro de Investigación y Evaluación Institucional (CIEI), Vicerrectoría de Planificación.

*** Fuente: Glosario de términos curriculares de la UNED

**** Fuente: Protocolo para la gestión de certificados y títulos de la UNED

***** Fuente: DIREXTU



CAPITULO I

DATOS GENERALES

1 Matrícula Regular

1.1 Matrícula regular anual Ordinaria por centro universitario

Cuadro 1 Matrícula regular anual por centro universitario del 2013 al 2017

Centro Universitario	Año				
	2013	2014	2015	2016	2017
ACOSTA	201	244	300	281	319
ALAJUELA	2229	2206	2190	2137	2121
ALAJUELA, SEDE INTERUNIVERSITARIA	107	239	213	185	124
ATENAS	199	172	169	159	170
ATENAS SEDE INTERUNIVERSITARIA	-	-	1	1	-
BUENOS AIRES	364	377	402	404	440
CAÑAS	422	391	404	383	409
CARTAGO	2590	2611	2501	2423	2379
CIUDAD NEILY	427	453	488	490	475
DATO SIN CONCIDENCIA	-	-	-	-	1
DESAMPARADOS	1866	1857	1752	1630	1555
ESTUDIANTES EN EL EXTRANJERO	43	50	59	52	59
ESTUDIANTES PRIVADOS DE LIBERTAD	-	-	-	209	241
GUAPILES	782	795	753	742	793
HEREDIA	2630	2703	2611	2599	2500
JICARAL	88	97	114	120	124
LA CRUZ	166	167	170	171	182
LA REFORMA	70	73	76	94	111
LIBERIA	635	707	634	580	584
LIMON	473	453	491	504	518
MONTEVERDE	118	108	101	99	102
NICOYA	399	343	354	340	332
OROTINA	268	257	238	231	249
OROTINA SEDE INTERUNIVERSITARIA	-	-	2	-	-
OSA	184	184	180	201	180
PALMARES	2363	2396	2280	2196	2162
PALMARES SEDE INTERUNIVERSITARIA	-	-	10	10	-
PALMARES, CARRERAS CONJUNTAS	-	18	12	-	-
PAVON	106	131	126	144	166
PUERTO JIMENEZ AULA DE.CEU 10	41	30	50	62	38
PUNTARENAS	762	757	661	657	658
PUNTARENAS,SEDE INTERUNIVERSID	19	-	-	-	-
PURISCAL	716	752	731	766	788

QUEPOS	248	251	249	249	264
SAN CARLOS	1275	1358	1300	1328	1271
SAN ISIDRO DE PEREZ ZELEDON	1280	1359	1444	1430	1467
SAN JOSÉ	8074	8122	7596	7342	6969
SAN MARCOS	515	578	554	512	518
SAN VITO	410	372	375	403	428
SANTA CRUZ	309	318	278	297	308
SARAPIQUI	272	301	271	300	309
SIQUIRRES	360	366	332	316	312
TALAMANCA	130	141	144	167	196
TILARAN	148	136	137	141	143
TURRIALBA	1375	1303	1182	1122	1143
TURRIALBA SEDE INTERUNIVERSITA	-	-	27	-	-
UPALA	299	340	361	415	492
UPALA SEDE INTERUNIVERSITARIA	-	-	1	-	-

Fuente: SIATDGI consultado el 08/03/2018

1.2 Matrícula regular anual Ordinaria por región

Cuadro 2 Matrícula regular anual ordinaria por región del 2013 al 2017

Región	Año				
	2013	2014	2015	2016	2017
BRUNCA	2685	2759	2920	2972	3013
CENTRAL ESTE	7189	7311	7021	6722	6693
CENTRAL OESTE	15560	15787	15020	14610	14067
CHOROTEGA	2063	2054	1961	1904	1951
DATO SIN CONCIDENCIA	-	-	-	-	1
HUETAR ALATÁNTICA	1738	1744	1712	1723	1814
HUETAR NORTE	1943	2119	2054	2176	2232
NO APLICA	43	50	59	261	300
PACÍFICO CENTRAL	1491	1467	1359	1350	1395

Fuente: SIATDGI consultado el 08/03/2018

1.3 Matrícula regular anual de Extensión por centro universitario

Cuadro 3 Matrícula regular anual de Extensión por centro universitario del 2013 al 2017

Centro Universitario	Año				
	2013	2014	2015	2016	2017
ACOSTA	1	1	31	24	-
ALAJUELA	6	7	4	4	9
BUENOS AIRES	4	2	25	-	-
CAÑAS	3	-	-	-	-
CARTAGO	7	12	7	10	8
CIUDAD NEILY	8	9	1	-	2
DESAMPARADOS	6	4	3	3	3
GUAPILES	6	4	-	1	1
HEREDIA	10	14	8	9	14
LA CRUZ	2	-	1	-	1
LIBERIA	4	-	1	5	1
LIMON	-	1	-	-	-
NICOYA	1	-	-	1	1
OROTINA	2	3	-	-	-
OSA	1	-	-	1	1
PALMARES	5	9	5	3	4
PAVON	1	-	-	-	-
PUNTARENAS	2	1	-	1	1
PURISCAL	2	-	-	-	-
QUEPOS	4	1	1	3	1
SAN CARLOS	7	6	3	2	30
SAN ISIDRO DE PEREZ ZELEDON	2	3	-	-	1
SAN JOSE	58	55	31	31	42
SAN VITO	6	2	-	-	-
SANTA CRUZ	1	1	1	1	1
SARAPIQUI	-	-	-	-	1
SIQUIRRES	-	-	-	-	3
TALAMANCA	-	-	-	-	39
TILARAN	1	3	2	2	1
TURRIALBA	-	-	1	1	1
UPALA	2	1	1	-	30

Fuente: SIATDGI consultado el 08/03/2018

*Se refiere a técnicos.

1.4 Matrícula regular anual de Cursos Libres por centro universitario

Cuadro 4 Matrícula regular anual de Cursos Libres por centro universitario del 2013 al 2017

Centro Universitario	Año				
	2013	2014	2015	2016	2017
ACOSTA	29	10	33	16	14
ALAJUELA	119	127	153	155	166
ATENAS	15	17	7	5	19
BUENOS AIRES	13	28	36	59	39
CAÑAS	35	57	26	36	48
CARTAGO	160	137	121	112	90
CIUDAD NEILY	66	63	67	87	88
DATO SIN CONCIDENCIA	-	-	1	-	-
DESAMPARADOS	122	98	60	46	55
ESTUDIANTES EN EL EXTRANJERO	-	-	-	1	-
GUAPILES	8	14	40	32	52
HEREDIA	388	288	257	273	281
JICARAL	-	1	78	49	-
LA CRUZ	26	27	31	25	23
LIBERIA	7	60	21	19	36
LIMON	29	21	17	29	15
MONTEVERDE	26	1	41	55	11
NICOYA	76	26	19	24	27
OROTINA	52	39	60	36	27
OSA	37	40	45	28	10
PALMARES	127	151	148	245	191
PAVON	18	10	7	7	3
PUNTARENAS	69	57	75	82	59
PURISCAL	51	80	68	74	85
QUEPOS	46	32	70	76	71
SAN CARLOS	40	80	104	109	101
SAN ISIDRO DE PEREZ ZELEDON	80	88	88	88	81
SAN JOSE	2930	3227	2858	3107	2923
SAN MARCOS	34	37	39	39	38
SAN VITO	17	27	32	24	24
SANTA CRUZ	22	34	37	42	25
SARAPIQUI	32	12	25	18	29

SIQUIRRES	101	60	74	70	37
TALAMANCA	21	47	-	1	-
TILARAN	-	5	22	18	27
TURRIALBA	118	78	95	97	95
UPALA	19	17	19	37	62

Fuente: SIATDGI consultado el 08/03/2018

2 Matrícula de Primer Ingreso

2.1 Matrícula de Primer Ingreso anual Ordinaria por Centro Universitario

Cuadro 5 Matrícula de Primer Ingreso anual Ordinaria por Centro Universitario del 2013 al 2017

Centro	Año				
	2013	2014	2015	2016	2017
ACOSTA	75	88	91	86	89
ALAJUELA	786	749	736	729	710
ALAJUELA, SEDE INTERUNIVERSITA	-	105	92	56	30
ATENAS	73	47	55	46	65
BUENOS AIRES	117	135	126	118	130
CAÑAS	118	94	102	98	122
CARTAGO	771	731	656	653	688
CIUDAD NEILY	160	155	148	153	148
DESAMPARADOS	472	524	462	412	394
ESTUDIANTES EN EL EXTRANJERO	8	7	18	14	10
ESTUDIANTES PRIVADOS DE LIBERTAD	-	-	-	36	52
GUAPILES	235	250	216	228	252
HEREDIA	806	835	770	822	748
JICARAL	30	39	29	32	37
LA CRUZ	57	41	40	51	55
LA REFORMA	14	11	10	26	23
LIBERIA	201	228	183	162	205
LIMON	164	151	166	177	164
MONTEVERDE	36	28	21	24	33
NICOYA	155	109	117	107	97
OROTINA	90	72	66	63	76
OSA	70	54	47	57	38
PALMARES	696	672	634	611	598
PALMARES, CARRERAS CONJUNTAS	-	7	1	-	-
PAVON	30	49	32	42	58
PUERTO JIMENEZ AULA DE.CEU 10	10	5	22	21	5

PUNTARENAS	201	213	179	196	218
PURISCAL	196	242	185	219	218
QUEPOS	70	83	83	71	79
SAN CARLOS	448	484	420	448	393
SAN ISIDRO DE PEREZ ZELEDON	473	463	468	407	452
SAN JOSE	2395	2355	2119	2102	1887
SAN MARCOS	112	157	135	97	110
SAN VITO	142	108	113	139	135
SANTA CRUZ	99	104	89	90	110
SARAPIQUI	84	100	80	96	97
SIQUIRRES	95	106	79	85	76
TALAMANCA	42	45	47	55	63
TILARAN	49	36	40	45	47
TURRIALBA	340	294	276	276	313
TURRIALBA SEDE INTERUNIVERSITA	-	-	16	-	-
UPALA	98	102	99	131	159

Fuente: SIATDGI consultado el 08/03/2018

2.2 Matrícula de Primer Ingreso anual Ordinaria por Región

Cuadro 6 Matrícula de Primer Ingreso anual Ordinaria por Región del 2013 al 2017

Región	Año				
	2013	2014	2015	2016	2017
BRUNCA	972	920	924	895	908
CENTRAL ESTE	1966	2036	1821	1743	1812
CENTRAL OESTE	4770	4781	4412	4391	4061
CHOROTEGA	679	612	571	553	636
HUETAR ALATÁNTICA	536	552	508	545	555
HUETAR NORTE	660	735	631	717	707
NO APLICA	8	7	18	50	62
PACÍFICO CENTRAL	427	435	378	386	443

Fuente: SIATDGI consultado el 08/03/2018

3 Graduados

3.1 Personas Graduadas por año

Cuadro 7 Personas Graduadas por año y por centro universitario del 2013 al 2017

Centro Universitario	Año				
	2013	2014	2015	2016	2017
ACOSTA	19	22	19	41	35
ALAJUELA	129	151	162	151	152
ALAJUELA, SEDE INTERUNIVERSITA	7	23	16	8	1
ATENAS	5	15	16	13	13
ATENAS SEDE INTERUNIVERSITARIA	-	1	-	-	1
BUENOS AIRES	15	25	25	46	31
CAÑAS	28	18	28	39	32
CARTAGO	193	216	240	230	242
CIUDAD NEILY	9	17	20	23	30
DATO SIN CONCIDENCIA	1	1	1	1	-
DESAMPARADOS	107	133	153	128	153
ESTUDIANTES EN EL EXTRANJERO	5	7	5	6	2
ESTUDIANTES PRIVADOS DE LIBERT	-		1	4	5
GUAPILES	45	42	53	74	73
HEREDIA	142	176	198	185	187
JICARAL	1	13	2	12	12
LA CRUZ	4	9	11	14	15
LA REFORMA	3	-	2	2	1
LIBERIA	30	31	48	58	36
LIMON	22	33	25	32	42
MONTEVERDE	4	6	5	6	5
NICOYA	24	28	22	26	25
OROTINA	23	15	29	24	26
OSA	3	3	9	9	12
PALMARES	176	201	219	215	220
PALMARES SEDE INTERUNIVERSITAR	-	1	-	-	-
PALMARES, CARRERAS CONJUNTAS	7	-	-	-	-
PAVON	11	9	4	12	11
PUERTO JIMENEZ AULA DE.CEU 10	1	2	1	3	4

PUNTARENAS	38	45	63	69	54
PURISCAL	61	67	67	67	77
QUEPOS	11	15	23	18	21
SAN CARLOS	84	85	85	115	116
SAN ISIDRO DE PEREZ ZELEDON	63	67	98	122	146
SAN JOSE	609	655	737	727	648
SAN MARCOS	45	56	53	59	58
SAN VITO	26	25	29	40	37
SANTA CRUZ	15	23	18	20	15
SARAPIQUI	9	23	15	29	21
SIQUIRRES	26	27	34	38	22
TALAMANCA	3	1	6	8	5
TILARAN	9	10	12	20	13
TURRIALBA	163	110	134	141	137
UPALA	20	24	19	40	37

Fuente: SIATDGI consultado el 08/03/2018



CAPITULO II
DATOS POR

REGION BRUNCA
POR

CENTRO
UNIVERSITARIO

3 Centro universitario de Buenos Aires (29)

3.1 Matrícula de Primer Ingreso

3.1.1 Matrícula de Primer Ingreso anual Ordinaria

Cuadro 8 Matrícula de Primer Ingreso anual Ordinaria del 2013 al 2017

Centro	Año				
	2013	2014	2015	2016	2017
BUENOS AIRES	117	135	126	118	130

Fuente: SIATDGI consultado el 08/03/2018

3.1.2 Matrícula de Primer Ingreso por cuatrimestre y semestre Ordinaria

Cuadro 9 Matrícula de Primer Ingreso por cuatrimestre y semestre Ordinaria del 2013 al 2017

Centro Universitario	Año				
	2013	2014	2015	2016	2017
BUENOS AIRES					
Primer cuatrimestre	52	58	74	59	51
Segundo cuatrimestre	41	44	41	28	47
Tercer cuatrimestre	24	34	33	31	33

Fuente: SIATDGI consultado el 08/03/2018

3.1.3 Matrícula de Primer Ingreso por cuatrimestre y semestre Ordinaria por género

Cuadro 10 Matrícula de Primer Ingreso por cuatrimestre y semestre Ordinaria por género del 2013 al 2017

Centro universitario	Año									
	2013		2014		2015		2016		2017	
	F	M	F	M	F	M	F	M	F	M
BUENOS AIRES										
Primer cuatrimestre	34	18	32	26	37	37	43	16	30	21
Segundo cuatrimestre	27	14	33	11	28	13	20	8	30	17
Tercer cuatrimestre	16	8	27	7	16	17	17	14	23	10

Fuente: SIATDGI consultado el 08/03/2018

3.2 Matricula Regular

3.2.1 Matricula regular anual ordinaria

Cuadro 11 Matricula regular anual ordinaria del 2013 al 2017

Centro Universitario	Año				
	2013	2014	2015	2016	2017
BUENOS AIRES	364	377	402	404	440

Fuente: SIATDGI consultado el 08/03/2018

3.2.2 Matricula regular anual ordinaria por género

Cuadro 12 Matricula regular anual ordinaria por género del 2013 al 2017

Centro universitario	Año				
	2013	2014	2015	2016	2017
BUENOS AIRES					
Dato sin coincidencia	-	1	1	1	-
Femenino	245	270	276	286	321
Masculino	119	106	125	117	119

Fuente: SIATDGI consultado el 08/03/2018

3.2.3 Matricula regular anual ordinaria por instancia

Cuadro 13 Matricula regular anual ordinaria por instancia del 2013 al 2017

Centro Universitario/*Instancia	Año				
	2013	2014	2015	2016	2017
BUENOS AIRES					
Ciencias de la Administración	78	81	73	66	59
Ciencias de la Educación	92	94	89	106	133
Ciencias Exactas y Naturales	114	118	148	148	141
Ciencias Sociales y Humanidades	79	84	92	86	113
Dato sin coincidencia	1	-	-	-	-

Fuente: SIATDGI consultado el 08/03/2018

*El dato se brinda de acuerdo al registrado por el estudiante en su momento de matrícula o producto de un cambio en su carrera efectuado posteriormente

3.2.4 Matricula regular anual ordinaria por grupo etario

Cuadro 14 Matricula regular anual ordinaria por grupo etario del 2013 al 2017

Centro Universitario/Grupo etario	Año				
BUENOS AIRES	2013	2014	2015	2016	2017
De 18 a menos de 20	32	38	56	40	52
De 20 a menos de 25	150	147	143	163	159
De 25 a menos de 30	89	112	101	95	109
De 30 a menos de 35	45	43	53	55	69
De 35 a menos de 40	22	17	32	28	29
De 40 a menos de 45	15	11	10	16	14
De 45 a menos de 50	8	6	4	3	7
De 50 a menos de 65	3	2	2	3	1
De 65 años o mayores	-	1	1	1	-

Fuente: SIATDGI consultado el 08/03/2018

3.3 Graduados

3.3.1 Personas graduadas por año

Cuadro 15 Personas graduadas por año del 2013 al 2017

Centro Universitario	Año				
	2013	2014	2015	2016	2017
BUENOS AIRES	15	25	25	46	31

Fuente: SIATDGI consultado el 08/03/2018

3.3.2 Personas graduadas por año por género

Cuadro 16 Personas graduadas por año por género del 2013 al 2017

Centro Universitario	Año				
	2013	2014	2015	2016	2017
BUENOS AIRES					
Femenino	13	18	21	27	27
Masculino	2	7	4	19	4

Fuente: SIATDGI consultado el 08/03/2018

3.3.3 Personas graduadas anualmente por instancia

Cuadro 17 Personas graduadas anualmente por instancia del 2013 al 2017

Centro Universitario/*Instancia	Año				
	2013	2014	2015	2016	2017
BUENOS AIRES					
Ciencias de la Administración	5	3	6	8	8
Ciencias de la Educación	8	14	12	14	12
Ciencias Exactas y Naturales	1	3	4	5	6
Ciencias Sociales y Humanidades	1	3	1	2	5
Dirección extensión	-	2	-	17	-
Sistema estudios de posgrado	-	-	2	-	-

Fuente: SIATDGI consultado el 08/03/2018

*Una persona puede obtener anualmente un título en una o más instancias

3.3.4 Personas graduadas por año por programa

Cuadro 18 Personas graduadas por año por programa del 2013 al 2017

Centro universitario/ Programa	Año				
	2013	2014	2015	2016	2017
BUENOS AIRES					
Administración de empresas con énfasis dirección empresas	-	-	-	-	1
Administración de empresas	3	2	3	5	6
Administración de empresas con énfasis mercadeo	-	-	1	-	-
Administración de empresas énfasis en contaduría	1	1	1	1	1
Administración de negocios(Maestría)	-	-	1	-	-
Administración de servicios de salud	-	1	1	-	1
Administración educativa	1	1	-	-	-
Administración empresas énfasis en banca y finanzas	-	-	-	2	1
Administración empresas énfasis recursos humanos	1		1	1	-
Bibliotecología bibliotecas educativas y centros de recursos	-	-	-	1	2
Bibliotecología y nuevas tecnologías de información y comunicación	-	-	-	-	2
Ciencias de la Educación énfasis en i y ii ciclo	-	1	-	-	-
Ciencias policiales (bachillerato)	-	-	-	1	-
Derechos humanos (Maestría)	-	-	1	-	-
Docencia	-	1	-	2	2
Educación especial	1	-	1	1	1
Educación general básica (i y ii ciclos)	6	10	9	9	8
Educación preescolar	-	-	2	-	1
Enseñanza de las ciencias naturales	-	1	2	-	1
Enseñanza del inglés i y ii ciclos	-	1	-	-	-
Gestión local	-	2	-	17	-
Gestión turística sostenible	1	2	1		1
Informática educativa	-	1	-	2	-
Manejo de recursos naturales	1	1	1	3	-
Registros y estadísticas en salud	-	-	-	2	4

Fuente: SIATDGI consultado el 08/03/2018

3.3.5 Títulos entregados

Cuadro 19 Títulos entregados del 2013 al 2017

Centro universitario/Título	Año				
	2013	2014	2015	2016	2017
BUENOS AIRES					
Bachillerato	5	9	14	12	9
Diplomado	7	12	9	10	19
Licenciatura	3	4	3	8	4
Maestría	-	-	2	-	-
Profesorado	-	1	2	-	1
Técnico	-	2	-	17	-

Fuente: SIATDGI consultado el 08/03/2018

*Un estudiante puede tener anualmente más de una titulación. Esto puede diferir con la cifra de estudiantes desagregados por género, instancia o programa.

3.3.6 Títulos entregados por instancia

Cuadro 20 Títulos entregados por instancia del 2013 al 2017

Centro universitario/Instancia	Año				
	2013	2014	2015	2016	2017
BUENOS AIRES					
Ciencias de la Administración	5	3	6	8	8
Bachillerato	2	-	2	4	2
Diplomado	3	2	3	5	6
Licenciatura	-	1	1	-	1
Ciencias de la Educación	8	14	12	14	12
Bachillerato	2	4	7	5	5
Diplomado	3	9	5	2	5
Licenciatura	3	3	2	7	2
Ciencias Exactas y Naturales	1	3	4	5	6
Bachillerato	1	2	4	2	1
Diplomado	-	1	-	2	4
Licenciatura	-	-	-	1	1
Profesorado	-	1	2	-	1
Ciencias Sociales y Humanidades	1	3	1	2	5
Bachillerato	-	3	1	1	1
Diplomado	1	-	1	1	4
Dirección extensión	-	2	-	17	-

Técnico	-	2	-	17	-
Sistema estudios de posgrado	-	-	2	-	-
Maestría	-	-	2	-	-

Fuente: SIATDGI consultado el 08/03/2018

*Un estudiante puede tener anualmente más de una titulación. Esto puede diferir con la cifra de estudiantes desagregados por género, instancia o programa.

3.3.7 Rendimiento académico

Infografía 1

Rendimiento académico por asignaturas del año 2013 al 2017



Fecha: 02/05/2018

Fuente: SIATDGI

Nota: La cantidad total asignaturas corresponde a las matriculadas para el centro universitario y su estado correspondiente aprobado, perdida y otro.

4 Centro universitario de Ciudad Neily (10)

4.1 Matrícula de Primer Ingreso

4.1.1 Matrícula de Primer Ingreso anual Ordinaria

Cuadro 21 Matrícula de primer ingreso anual ordinaria del 2013 al 2017

Centro	Año				
	2013	2014	2015	2016	2017
CIUDAD NEILY	160	155	148	153	148

Fuente: SIATDGI consultado el 08/03/2018

4.1.2 Matrícula de Primer Ingreso por cuatrimestre y semestre Ordinaria

Cuadro 22 Matrícula de primer ingreso por cuatrimestre y semestre ordinaria del 2013 al 2017

Centro Universitario	Año				
	2013	2014	2015	2016	2017
CIUDAD NEILY					
Primer cuatrimestre	87	82	90	92	63
Primer semestre	-	1	-	-	-
Segundo cuatrimestre	59	48	64	51	76
Tercer cuatrimestre	33	44	28	38	41

Fuente: SIATDGI consultado el 08/03/2018

4.1.3 Matrícula de Primer Ingreso por cuatrimestre y semestre Ordinaria por género

Cuadro 23 Matrícula de Primer Ingreso por cuatrimestre y semestre Ordinaria por género del 2013 al 2017

Centro universitario	Año									
	2013		2014		2015		2016		2017	
	F	M	F	M	F	M	F	M	F	M
CIUDAD NEILY										
Primer cuatrimestre	55	32	44	38	60	30	50	42	41	22
Primer semestre	-	-	-	1	-	-	-	-	-	-
Segundo cuatrimestre	35	24	30	18	44	20	30	21	51	25
Tercer cuatrimestre	27	6	25	19	17	11	29	9	24	17

Fuente: SIATDGI consultado el 08/03/2018

4.2 Matricula Regular

4.2.1 Matricula regular anual ordinaria

Cuadro 24 Matricula regular anual ordinaria del 2013 al 2017

Centro Universitario	Año				
	2013	2014	2015	2016	2017
CIUDAD NEILY	427	453	488	490	475

Fuente: SIATDGI consultado el 08/03/2018

4.2.2 Matricula regular anual ordinaria por género

Cuadro 25 Matricula regular anual ordinaria por género del 2013 al 2017

Centro universitario	Año				
CIUDAD NEILY	2013	2014	2015	2016	2017
Dato sin coincidencia	1	1	1	-	-
Femenino	271	287	329	314	324
Masculino	155	165	158	176	151
Dato sin coincidencia	-	-	-	-	-
Masculino	-	-	-	-	1

Fuente: SIATDGI consultado el 08/03/2018

4.2.3 Matricula regular anual ordinaria por instancia

Cuadro 26 Matricula regular anual ordinaria por instancia del 2013 al 2017

Centro Universitario/*Instancia	Año				
	2013	2014	2015	2016	2017
CIUDAD NEILY					
Ciencias de la Administración	107	102	105	106	105
Ciencias de la Educación	84	103	100	99	110
Ciencias Exactas y Naturales	139	152	164	158	147
Ciencias Sociales y Humanidades	95	93	115	129	120
Dato sin coincidencia	2	3	4	4	2
Dato sin coincidencia	-	-	-	-	-
Ciencias Exactas y Naturales	-	-	-	-	1

Fuente: SIATDGI consultado el 08/03/2018

*El dato se brinda de acuerdo al registrado por el estudiante en su momento de matrícula o producto de un cambio en su carrera efectuado posteriormente

4.2.4 Matricula regular anual ordinaria por grupo etario

Cuadro 27 Matricula regular anual ordinaria por grupo etario del 2013 al 2017

Centro Universitario/Grupo etario	Año				
	2013	2014	2015	2016	2017
CIUDAD NEILY					
De 18 a menos de 20	34	43	50	54	43
De 20 a menos de 25	151	148	156	159	157
De 25 a menos de 30	94	113	114	118	125
De 30 a menos de 35	54	62	79	69	60
De 35 a menos de 40	45	38	38	45	43
De 40 a menos de 45	26	27	23	27	25
De 45 a menos de 50	13	10	12	8	10
De 50 a menos de 65	8	11	13	7	10
De 65 años o mayores	1	1	2	1	1
Menores de 18	1	-	1	2	1
Dato sin coincidencia	-	-	-	-	-
De 50 a menos de 65	-	-	-	-	1

Fuente: SIATDGI consultado el 08/03/2018

4.3 Graduados

4.3.1 Personas graduadas por año

Cuadro 28 personas graduadas por año del 2013 al 2017

Centro Universitario	Año				
	2013	2014	2015	2016	2017
CIUDAD NEILY	9	17	20	23	30

Fuente: SIATDGI consultado el 08/03/2018

4.3.2 Personas graduadas por año por género

Cuadro 29 personas graduadas por año por género del 2013 al 2017

Centro Universitario	Año				
CIUDAD NEILY	2013	2014	2015	2016	2017
Femenino	7	14	18	17	24
Masculino	2	3	2	6	6
Dato sin coincidencia	1	1	1	1	-
Dato sin coincidencia	1	1	1	1	-

Fuente: SIATDGI consultado el 08/03/2018

4.3.3 Personas graduadas anualmente por instancia

Cuadro 30 Personas graduadas anualmente por instancia del 2013 al 2017

Centro Universitario/*Instancia	Año				
CIUDAD NEILY	2013	2014	2015	2016	2017
Ciencias de la Administración	1	-	-	4	7
Ciencias de la Educación	5	7	11	7	5
Ciencias Exactas y Naturales	1	5	3	3	10
Ciencias Sociales y Humanidades	2	4	3	7	8
Dirección extensión	-	1	2	2	-
Sistema estudios de posgrado	-	-	1	-	-

Dato sin coincidencia	1	1	1	1	-
Ciencias de la Administración	1	-	-	-	-
Ciencias de la Educación	1	-	-	1	-
Ciencias Exactas y Naturales	1	1	-	-	-
Ciencias Sociales y Humanidades	1	-	-	1	-
Sistema estudios de posgrado	1	1	1	-	-

Fuente: SIATDGI consultado el 08/03/2018

*Una persona puede obtener anualmente un título en una o más instancias

4.3.4 Personas graduadas por año por programa

Cuadro 31 Personas graduadas por año por programa del 2013 al 2017

Centro universitario/ Programa	Año				
	2013	2014	2015	2016	2017
CIUDAD NEILY					
Administración de empresas	-	-	-	3	6
Administración de empresas énfasis en contaduría	-	-	-	-	1
Administración de servicios de salud	-	-	1	1	1
Administración educativa	-	1	-	1	-
Administración empresas énfasis en banca y finanzas	1	-	-	1	-
Bibliotecología bibliotecas educativas y centros de recursos	-	-	1	3	2
Ciencias de la Educación énfasis en i y ii ciclo	-	-	1	-	-
Docencia	-	-	-	2	1
Educación especial	1	-	3	1	-
Educación general básica (i y ii ciclos)	2	5	5	2	3
Educación preescolar	2	1	1	-	1
Enseñanza de las ciencias naturales	-	1	1	1	2
Estudios universitarios	1	-	-	-	-
Gestión local	-	1	2	2	-
Gestión turística sostenible	-	2	2	1	4
Informática educativa	-	-	1	1	-
ingeniería agronómica	-	-	-	-	4
ingeniería Informática y desarrollo de aplicación web	-	1	-	1	-
Manejo de recursos naturales	1	1	-	-	2
Manejo de recursos naturales (Maestría)	-	-	1	-	-
Registros y estadísticas en salud	-	2	1	-	1
Secretariado administrativo	1	2	-	2	2
Teología	-	-	-	1	-

Dato sin conciencia	1	1	1	1	-
Administración de empresas con énfasis dirección empresas	1	-	-	-	-
Administración de empresas	1	-	-	-	-
Administración de servicios de salud		1	-	-	-
Ciencias criminológicas	1	-	-	-	-
Educación (doctorado)	1	1	-	-	-
Educación especial	1	-	-	-	-
Educación general básica (i y ii ciclos)	1	-	-	1	-
Educación preescolar	1	-	-	-	-
Enseñanza del inglés i y ii ciclos	-	-	-	1	-
Gestión turística sostenible	1	-	-	-	-
Informática educativa	1	-	-	-	-
ingeniería agronómica	1	-	-	-	-
ingeniería Informática(bachillerato)	1	-	-	-	-
Psicopedagogía (Maestría)	1	-	-	-	-
Secretariado administrativo	1	-	-	-	-
Tecnología educativa(Maestría)	1	-	-	-	-
Valuación (Maestría)	-	-	1	-	-

Fuente: SIATDGI consultado el 08/03/2018

4.3.5 Títulos entregados

Cuadro 32 Títulos entregados del 2013 al 2017

Centro universitario/Título	Año				
	2013	2014	2015	2016	2017
CIUDAD NEILY					
Bachillerato	4	4	8	6	13
Diplomado	4	9	8	8	14
Licenciatura	1	3	2	8	3
Maestría	-	-	1	-	-
Técnico	-	1	2	2	-
Dato sin coincidencia	1	1	1	1	-
Bachillerato	1	-	-	1	-
Diplomado	1	1	-	-	-
Doctorado	1	1	-	-	-
Licenciatura	1	-	-	1	-
Maestría	1	-	1	-	-

Fuente: SIATDGI consultado el 08/03/2018

*Un estudiante puede tener anualmente más de una titulación. Esto puede diferir con la cifra de estudiantes desagregados por género, instancia o programa.

4.3.6 Títulos entregados por instancia

Cuadro 33 Títulos entregados por instancia del 2013 al 2017

Centro universitario/Instancia	Año				
	2013	2014	2015	2016	2017
CIUDAD NEILY					
Ciencias de la Administración	1	-	-	4	7
Bachillerato	-	-	-	-	1
Diplomado	-	-	-	3	6
Licenciatura	1	-	-	1	-
Ciencias de la Educación	5	7	11	7	5
Bachillerato	2	2	6	3	3
Diplomado	3	4	3	-	1
Licenciatura	-	1	2	4	1
Ciencias Exactas y Naturales	1	5	3	3	10
Bachillerato	1	1	2	-	6
Diplomado	-	2	2	1	2
Licenciatura	-	2	-	2	2
Ciencias Sociales y Humanidades	2	4	3	7	8
Bachillerato	1	1	-	3	3
Diplomado	1	3	3	4	5
Licenciatura	-	-	-	1	-
Dirección extensión	-	1	2	2	-
Técnico	-	1	2	2	-
Sistema estudios de posgrado	-	-	1	-	-
Maestría	-	-	1	-	-
Dato sin coincidencia	1	1	1	1	-
Ciencias de la Administración	1	-	-	-	-
Diplomado	1	-	-	-	-
Licenciatura	1	-	-	-	-
Ciencias de la Educación	1	-	-	1	-
Bachillerato	1	-	-	1	-
Diplomado	1	-	-	-	-
Licenciatura	1	-	-	-	-
Ciencias Exactas y Naturales	1	1	-	-	-
Bachillerato	1	-	-	-	-
Diplomado	-	1	-	-	-
Ciencias Sociales y Humanidades	1	-	-	1	-
Bachillerato	1	-	-	-	-

Diplomado	1	-	-	-	-
Licenciatura	-	-	-	1	-
Sistema estudios de posgrado	1	1	1	-	-
Doctorado	1	1	-	-	-
Maestría	1	-	1	-	-

Fuente: SIATDGI consultado el 08/03/2018

*Un estudiante puede tener anualmente más de una titulación. Esto puede diferir con la cifra de estudiantes desagregados por género, instancia o programa.

4.3.7 Rendimiento académico

Infografía 2

Rendimiento académico por asignaturas del año 2013 al 2017

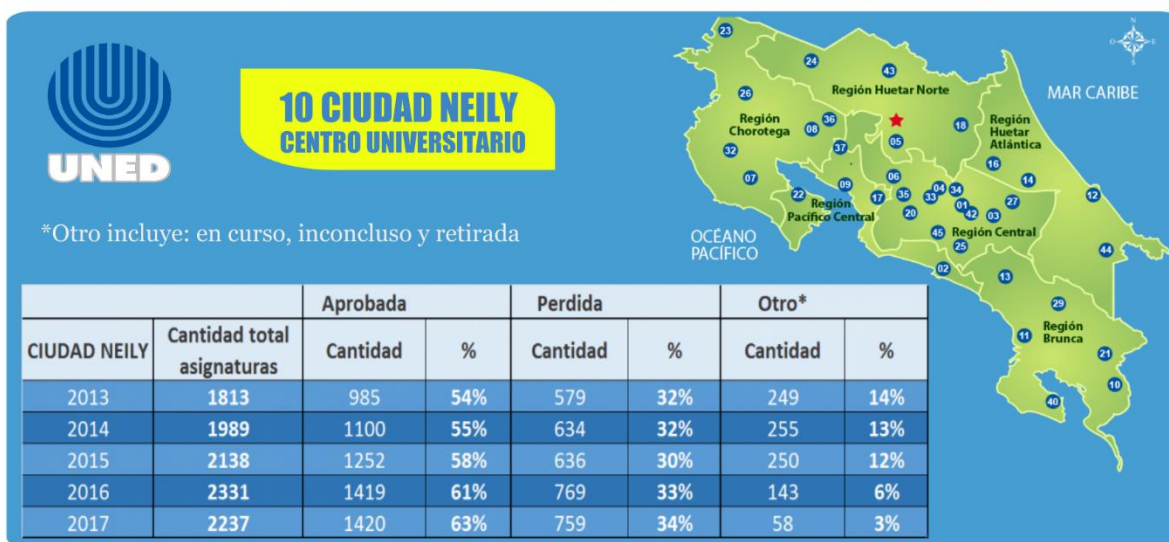

Fecha: 02/05/2018

Fuente: SIATDGI

Nota: La cantidad total asignaturas corresponde a las matriculadas para el centro universitario y su estado correspondiente aprobado, perdida y otro.

5 Centro universitario de Osa (11)

5.1 Matrícula de Primer Ingreso

5.1.1 Matrícula de Primer Ingreso anual Ordinaria

Cuadro 34 Matrícula de Primer Ingreso anual Ordinaria del 2013 al 2017

Centro	Año				
	2013	2014	2015	2016	2017
OSA	70	54	47	57	38

Fuente: SIATDGI consultado el 08/03/2018

5.1.2 Matrícula de Primer Ingreso por cuatrimestre y semestre Ordinaria

Cuadro 290 Matrícula de Primer Ingreso por cuatrimestre y semestre Ordinaria del 2013 al 2017

Centro Universitario	Año				
	2013	2014	2015	2016	2017
OSA					
Primer cuatrimestre	36	26	27	35	18
Segundo cuatrimestre	29	22	21	18	19
Tercer cuatrimestre	11	19	8	9	6

Fuente: SIATDGI consultado el 08/03/2018

5.1.3 Matrícula de Primer Ingreso por cuatrimestre y semestre Ordinaria por género

Cuadro 35 Matrícula de Primer Ingreso por cuatrimestre y semestre Ordinaria por género del 2013 al 2017

Centro universitario	Año									
	2013		2014		2015		2016		2017	
	F	M	F	M	F	M	F	M	F	M
OSA										
Primer cuatrimestre	19	17	18	8	16	11	24	11	13	5
Segundo cuatrimestre	22	7	16	6	13	8	12	6	13	6
Tercer cuatrimestre	9	2	13	6	5	3	6	3	5	1

Fuente: SIATDGI consultado el 08/03/2018

5.2 Matricula Regular

5.2.1 Matricula regular anual ordinaria

Cuadro 36 Matricula regular anual ordinaria del 2013 al 2017

Centro Universitario	Año				
	2013	2014	2015	2016	2017
OSA	184	184	180	201	180

Fuente: SIATDGI consultado el 08/03/2018

5.2.2 Matricula regular anual ordinaria por género

Cuadro 37 Matricula regular anual ordinaria por género del 2013 al 2017

Centro universitario	Año				
	2013	2014	2015	2016	2017
OSA					
Dato sin coincidencia	1	-	-	-	-
Femenino	137	140	134	157	138
Masculino	46	44	46	44	42

Fuente: SIATDGI consultado el 08/03/2018

5.2.3 Matricula regular anual ordinaria por instancia

Cuadro 38 Matricula regular anual ordinaria por instancia del 2013 al 2017

Centro Universitario/*Instancia	Año				
OSA	2013	2014	2015	2016	2017
Ciencias de la Administración	43	44	50	52	38
Ciencias de la Educación	38	40	40	50	50
Ciencias Exactas y Naturales	53	55	52	53	51
Ciencias Sociales y Humanidades	48	43	35	46	49
Dato sin coincidencia	2	2	2	1	-
Vicerrectoría académica	-	-	1	2	-

Fuente: SIATDGI consultado el 08/03/2018

*El dato se brinda de acuerdo al registrado por el estudiante en su momento de matrícula o producto de un cambio en su carrera efectuado posteriormente

5.2.4 Matricula regular anual ordinaria por grupo etario

Cuadro 39 Matricula regular anual ordinaria por grupo etario del 2013 al 2017

Centro Universitario/Grupo etario	Año				
OSA	2013	2014	2015	2016	2017
De 18 a menos de 20	24	21	15	14	15
De 20 a menos de 25	59	68	64	57	56
De 25 a menos de 30	41	37	45	61	52
De 30 a menos de 35	32	27	28	29	27
De 35 a menos de 40	12	18	18	23	13
De 40 a menos de 45	5	5	2	6	9
De 45 a menos de 50	6	4	5	6	3
De 50 a menos de 65	4	4	3	5	5
De 65 años o mayores	1	-	-	-	-

Fuente: SIATDGI consultado el 08/03/2018

5.3 Graduados

5.3.1 Personas graduadas por año

Cuadro 40 Personas graduadas por año del 2013 al 2017

Centro Universitario	Año				
	2013	2014	2015	2016	2017
OSA	3	3	9	9	12

Fuente: SIATDGI consultado el 08/03/2018

5.3.2 Personas graduadas por año por género

Cuadro 41 Personas graduadas por año por género del 2013 al 2017

Centro Universitario	Año				
	2013	2014	2015	2016	2017
OSA					
Femenino	1	3	7	6	11
Masculino	2	-	2	3	1

Fuente: SIATDGI consultado el 08/03/2018

5.3.3 Personas graduadas anualmente por instancia

Cuadro 42 Personas graduadas anualmente por instancia del 2013 al 2017

Centro Universitario/*Instancia	Año				
	2013	2014	2015	2016	2017
OSA					
Ciencias de la Administración	1	-	2	-	2
Ciencias de la Educación	1	2	2	3	5
Ciencias Exactas y Naturales	1	-	2	3	1
Ciencias Sociales y Humanidades	-	1	3	3	4

Fuente: SIATDGI consultado el 08/03/2018

*Una persona puede obtener anualmente un título en una o más instancias

5.3.4 Personas graduadas por año por programa

Cuadro 43 Personas graduadas por año por programa del 2013 al 2017

Centro universitario/ Programa	Año				
	2013	2014	2015	2016	2017
OSA					
Administración de empresas	-	-	2	-	2
Administración de servicios de salud	-	-	1	-	1
Administración empresas énfasis en banca y finanzas	1	-	-	-	-
Bibliotecología bibliotecas educativas y centros de recursos	-	-	2	1	2
Docencia	1	-	-	1	1
Educación especial	-	1	-	-	-
Educación general básica (i y ii ciclos)	-	-	1	2	2
Educación preescolar	-	1	1	-	2
Enseñanza de las ciencias naturales	1	-	-	1	-
Gestión turística sostenible	-	-	-	2	1
Informática (diplomado)	-	-	1	-	-
Manejo de recursos naturales	-	-	-	2	-
Secretariado administrativo	-	1	1	-	1

Fuente: SIATDGI consultado el 08/03/2018

5.3.5 Títulos entregados

Cuadro 44 Títulos entregados del 2013 al 2017

Centro universitario/Título	Año				
	2013	2014	2015	2016	2017
OSA					
Bachillerato	1	1	3	4	3
Diplomado	-	2	7	3	6
Licenciatura	2	-	-	2	3

Fuente: SIATDGI consultado el 08/03/2018

*Un estudiante puede tener anualmente más de una titulación. Esto puede diferir con la cifra de estudiantes desagregados por género, instancia o programa.

5.3.6 Títulos entregados por instancia

Cuadro 45 Títulos entregados por instancia del 2013 al 2017

Centro universitario/Instancia	Año				
	2013	2014	2015	2016	2017
OSA					
Ciencias de la Administración	1	-	2	-	2
Diplomado	-	-	2	-	2
Licenciatura	1	-	-	-	-
Ciencias de la Educación	1	2	2	3	5
Bachillerato	-	1	1	1	1
Diplomado	-	1	1	1	2
Licenciatura	1	-	-	1	2
Ciencias Exactas y Naturales	1	-	2	3	1
Bachillerato	1	-	1	2	-
Diplomado	-	-	1	-	-
Licenciatura	-	-	-	1	1
Ciencias Sociales y Humanidades	-	1	3	3	4
Bachillerato	-	-	1	1	2
Diplomado	-	1	3	2	2

Fuente: SIATDGI consultado el 08/03/2018

*Un estudiante puede tener anualmente más de una titulación. Esto puede diferir con la cifra de estudiantes desagregados por género, instancia o programa.

5.3.7 Rendimiento académico

Infografía 3

Rendimiento académico por asignaturas del año 2013 al 2017

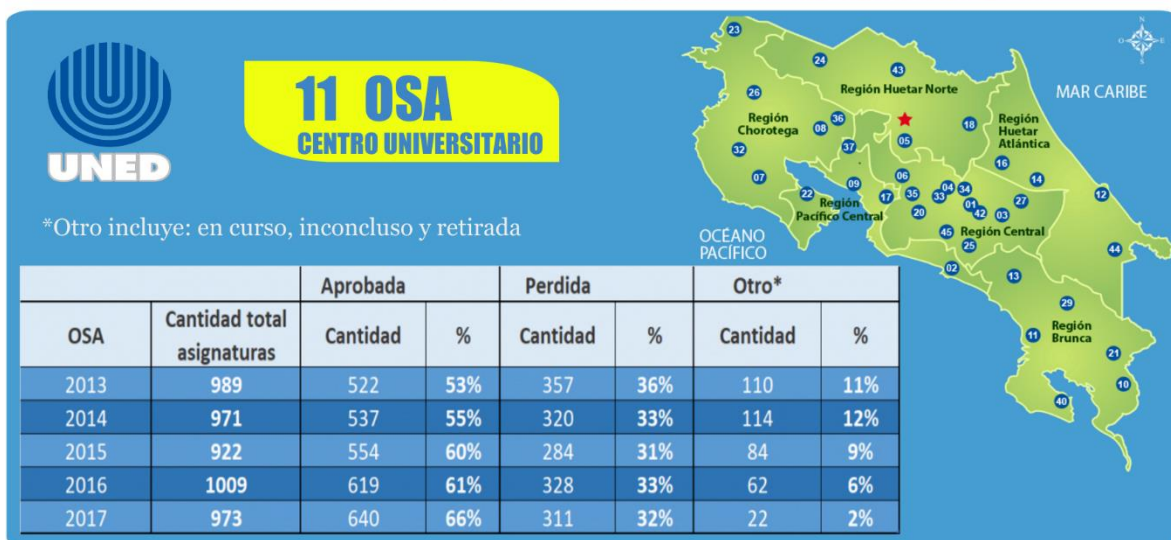

Fecha: 22/05/2018

Fuente: SIATDGI

Nota: La cantidad total asignaturas corresponde a las matriculadas para el centro universitario y su estado correspondiente aprobado, perdida y otro.

6 Centro universitario de Puerto Jimenez aula de. ceu 10 (40)

6.1 Matrícula de Primer Ingreso

6.1.1 Matrícula de Primer Ingreso anual Ordinaria

Cuadro 46 Matrícula de Primer Ingreso anual Ordinaria del 2013 al 2017

Centro	Año				
	2013	2014	2015	2016	2017
PUERTO JIMENEZ AULA DE.CEU 10	10	5	22	21	5

Fuente: SIATDGI consultado el 08/03/2018

6.1.2 Matrícula de Primer Ingreso por cuatrimestre y semestre Ordinaria

Cuadro 47 Matrícula de Primer Ingreso por cuatrimestre y semestre Ordinaria del 2013 al 2017

Centro Universitario	Año				
	2013	2014	2015	2016	2017
PUERTO JIMENEZ AULA DE.CEU 10					
Primer cuatrimestre	4	-	5	12	2
Segundo cuatrimestre	5	3	12	5	2
Tercer cuatrimestre	1	2	5	4	1

Fuente: SIATDGI consultado el 08/03/2018

6.1.3 Matrícula de Primer Ingreso por cuatrimestre y semestre Ordinaria por género

Cuadro 48 Matrícula de Primer Ingreso por cuatrimestre y semestre Ordinaria por género del 2013 al 2017

Centro universitario	Año									
	2013		2014		2015		2016		2017	
	F	M	F	M	F	M	F	M	F	M
PUERTO JIMENEZ AULA DE.CEU 10										
Primer cuatrimestre	3	1	-	-	5	-	10	2	1	1
Segundo cuatrimestre	4	1	1	2	11	1	5	-	2	-
Tercer cuatrimestre	1	-	2	-	4	1	3	1	1	-

Fuente: SIATDGI consultado el 08/03/2018

6.2 Matricula Regular

6.2.1 Matricula regular anual ordinaria

Cuadro 49 Matricula regular anual ordinaria del 2013 al 2017

Centro Universitario	Año				
	2013	2014	2015	2016	2017
PUERTO JIMENEZ AULA DE.CEU 10	41	30	50	62	38

Fuente: SIATDGI consultado el 08/03/2018

6.2.2 Matricula regular anual ordinaria por género

Cuadro 50 Matricula regular anual ordinaria por género del 2013 al 2017

Centro Universitario	Año				
PUERTO JIMENEZ AULA DE.CEU 10	2013	2014	2015	2016	2017
Femenino	32	24	44	55	33
Masculino	9	6	6	7	5

Fuente: SIATDGI consultado el 08/03/2018

6.2.3 Matricula regular anual ordinaria por instancia

Cuadro 51 Matricula regular anual ordinaria por instancia del 2013 al 2017

Centro Universitario/*Instancia	Año				
PUERTO JIMENEZ AULA DE.CEU 10	2013	2014	2015	2016	2017
Ciencias de la Administración	10	7	11	17	12
Ciencias de la Educación	12	12	15	19	11
Ciencias Exactas y Naturales	10	6	12	11	7
Ciencias Sociales y Humanidades	8	4	12	15	9
Dato sin coincidencia	1	1	-	-	-

Fuente: SIATDGI consultado el 08/03/2018

*El dato se brinda de acuerdo al registrado por el estudiante en su momento de matrícula o producto de un cambio en su carrera efectuado posteriormente

6.2.4 Matricula regular anual ordinaria por grupo etario

Cuadro 52 Matricula regular anual ordinaria por grupo etario del 2013 al 2017

Centro Universitario/Grupo etario	Año				
	2013	2014	2015	2016	2017
PUERTO JIMENEZ AULA DE.CEU 10					
De 18 a menos de 20	2	1	3	3	1
De 20 a menos de 25	9	4	13	19	11
De 25 a menos de 30	8	7	15	12	10
De 30 a menos de 35	5	6	8	14	10
De 35 a menos de 40	9	7	5	6	2
De 40 a menos de 45	6	3	4	6	2
De 45 a menos de 50	-	-	-	1	-
De 50 a menos de 65	2	2	2	1	2

Fuente: SIATDGI consultado el 08/03/2018

6.3 Graduados

6.3.1 Personas graduadas por año

Cuadro 53 Personas graduadas por año del 2013 al 2017

Centro Universitario	Año				
	2013	2014	2015	2016	2017
PUERTO JIMENEZ AULA DE.CEU 10	1	2	1	3	4

Fuente: SIATDGI consultado el 08/03/2018

6.3.2 Personas graduadas por año por género

Cuadro 54 Personas graduadas por año por género del 2013 al 2017

Centro Universitario	Año				
	2013	2014	2015	2016	2017
PUERTO JIMENEZ AULA DE.CEU 10					
Femenino	1	2	1	3	4

Fuente: SIATDGI consultado el 08/03/2018

6.3.3 Personas graduadas anualmente por instancia

Cuadro 55 Personas graduadas anualmente por instancia del 2013 al 2017

Centro Universitario/*instancia	Año				
	2013	2014	2015	2016	2017
PUERTO JIMENEZ AULA DE.CEU 10					
Ciencias de la Administración	-	-	-	1	1
Ciencias de la Educación	-	2	-	1	3
Ciencias Exactas y Naturales	-	-	1	-	-
Ciencias Sociales y Humanidades	1	-	-	1	-

Fuente: SIATDGI consultado el 08/03/2018

*Una persona puede obtener anualmente un título en una o más instancias

6.3.4 Personas graduadas por año por programa

Cuadro 56 Personas graduadas por año por programa del 2013 al 2017

Centro Universitario	Año				
	2013	2014	2015	2016	2017
PUERTO JIMENEZ AULA DE.CEU 10					
Administración de empresas	-	-	-	1	1
Educación especial	-	1	-	-	2
Educación general básica (i y ii ciclos)	-	-	-	-	1
Educación preescolar	-	1	-	-	-
Gestión turística sostenible	1	-	-	1	-
Informática educativa	-	-	-	1	-
Manejo de recursos naturales	-	-	1	-	-

Fuente: SIATDGI consultado el 08/03/2018

6.3.5 Títulos entregados

Cuadro 57 Títulos entregados del 2013 al 2017

Centro universitario/Título	Año				
	2013	2014	2015	2016	2017
PUERTO JIMENEZ AULA DE.CEU 10					
Bachillerato	-	1	1	1	-
Diplomado	1	-	-	1	2
Licenciatura	-	1	-	1	2

Fuente: SIATDGI consultado el 08/03/2018

*Un estudiante puede tener anualmente más de una titulación. Esto puede diferir con la cifra de estudiantes desagregados por género, instancia o programa.

6.3.6 Títulos entregados por instancia

Cuadro 58 Títulos entregados por instancia del 2013 al 2017

Centro universitario/Instancia	Año				
	2013	2014	2015	2016	2017
PUERTO JIMENEZ AULA DE.CEU 10					
Ciencias de la Administración	-	-	-	1	1
Diplomado	-	-	-	1	1
Ciencias de la Educación	-	2	-	1	3
Bachillerato	-	1	-	-	-
Diplomado	-	-	-	-	1
Licenciatura	-	1	-	1	2
Ciencias Exactas y Naturales	-	-	1	-	-
Bachillerato	-	-	1	-	-
Ciencias Sociales y Humanidades	1	-	-	1	-
Bachillerato	-	-	-	1	-
Diplomado	1	-	-	-	-

Fuente: SIATDGI consultado el 08/03/2018

*Un estudiante puede tener anualmente más de una titulación. Esto puede diferir con la cifra de estudiantes desagregados por género, instancia o programa.

6.3.7 Rendimiento académico

Infografía 4

Rendimiento académico por asignaturas del año 2013 al 2017

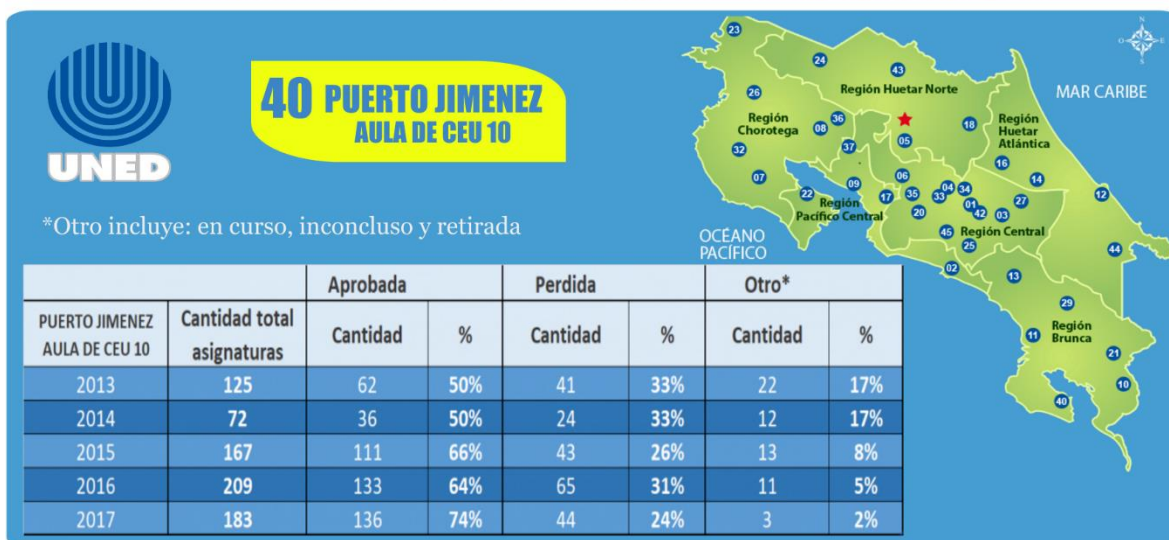

Fecha: 22/05/2018

Fuente: SIATDGI

Nota: La cantidad total asignaturas corresponde a las matriculadas para el centro universitario y su estado correspondiente aprobado, perdida y otro.

7 Centro universitario de San Isidro de Perez Zeledón (13)

7.1 Matrícula de Primer Ingreso

7.1.1 Matrícula de Primer Ingreso anual Ordinaria

Cuadro 59 Matrícula de Primer Ingreso anual Ordinaria del 2013 al 2017

Centro	Año				
	2013	2014	2015	2016	2017
SAN ISIDRO DE PEREZ ZELEDON	473	463	468	407	452

Fuente: SIATDGI consultado el 08/03/2018

7.1.2 Matrícula de Primer Ingreso por cuatrimestre y semestre Ordina

Cuadro 60 Matrícula de Primer Ingreso por cuatrimestre y semestre Ordinaria del 2013 al 2017

Centro Universitario	Año				
	2013	2014	2015	2016	2017
SAN ISIDRO DE PEREZ ZELEDON					
Primer cuatrimestre	180	205	208	199	218
Primer semestre	-	1	-	1	2
Segundo cuatrimestre	200	181	173	133	151
Segundo semestre	-	-	-	1	-
Tercer cuatrimestre	105	90	92	79	85

Fuente: SIATDGI consultado el 08/03/2018

7.1.3 Matrícula de Primer Ingreso por cuatrimestre y semestre Ordinaria por género

Cuadro 61 Matrícula de Primer Ingreso por cuatrimestre y semestre Ordinaria por género del 2013 al 2017

Centro Universitario	Año									
	2013		2014		2015		2016		2017	
SAN ISIDRO DE PEREZ ZELEDON	F	M	F	M	F	M	F	M	F	M
Primer cuatrimestre	114	66	131	74	113	95	126	73	151	67
Primer semestre	-	-	-	1	-	-	-	1	1	1
Segundo cuatrimestre	130	70	114	67	110	63	86	47	92	59
Segundo semestre	-	-	-	-	-	-	-	1	-	-
Tercer cuatrimestre	69	36	66	24	63	29	50	29	61	24

Fuente: SIATDGI consultado el 08/03/2018

7.2 Matricula Regular

7.2.1 Matricula regular anual ordinaria

Cuadro 62 Matricula regular anual ordinaria del 2013 al 2017

Centro Universitario	Año				
	2013	2014	2015	2016	2017
SAN ISIDRO DE PEREZ ZELEDON	1280	1359	1444	1430	1467

Fuente: SIATDGI consultado el 08/03/2018

7.2.2 Matricula regular anual ordinaria por género

Cuadro 63 Matricula regular anual ordinaria por género del 2013 al 2017

Centro Universitario	Año				
SAN ISIDRO DE PEREZ ZELEDON	2013	2014	2015	2016	2017
Dato sin coincidencia	1	1	1	1	-
Femenino	865	943	987	992	1068
Masculino	414	415	456	437	399

Fuente: SIATDGI consultado el 08/03/2018

7.2.3 Matricula regular anual ordinaria por instancia

Cuadro 64 Matricula regular anual ordinaria por instancia del 2013 al 2017

Centro Universitario/*Instancia	Año				
SAN ISIDRO DE PEREZ ZELEDON	2013	2014	2015	2016	2017
Ciencias de la Administración	319	352	317	280	259
Ciencias de la Educación	217	211	228	234	297
Ciencias Exactas y Naturales	408	448	437	452	490
Ciencias Sociales y Humanidades	331	347	459	469	466
Dato sin coincidencia	7	3	4	3	2
Sistema estudios de posgrado	-	-	-	-	1

Fuente: SIATDGI consultado el 08/03/2018

*El dato se brinda de acuerdo al registrado por el estudiante en su momento de matrícula o producto de un cambio en su carrera efectuado posteriormente

7.2.4 Matricula regular anual ordinaria por grupo etario

Cuadro 65 Matricula regular anual ordinaria por grupo etario del 2013 al 2017

Centro Universitario/Grupo etario	Año				
SAN ISIDRO DE PEREZ ZELEDON	2013	2014	2015	2016	2017
De 18 a menos de 20	197	199	201	177	200
De 20 a menos de 25	501	513	515	518	488
De 25 a menos de 30	269	311	358	352	399
De 30 a menos de 35	155	160	185	188	200
De 35 a menos de 40	67	89	96	100	94
De 40 a menos de 45	46	47	45	47	48
De 45 a menos de 50	28	22	23	30	27
De 50 a menos de 65	16	16	19	17	10
De 65 años o mayores	1	1	1	1	-
Menores de 18	-	1	1	-	1

Fuente: SIATDGI consultado el 08/03/2018

7.3 Graduados

7.3.1 Personas graduadas por año

Cuadro 66 Personas graduadas por año del 2013 al 2017

Centro Universitario	Año				
	2013	2014	2015	2016	2017
SAN ISIDRO DE PEREZ ZELEDON	63	67	98	122	146

Fuente: SIATDGI consultado el 08/03/2018

7.3.2 Personas graduadas por año por género

Cuadro 67 Personas graduadas por año por género del 2013 al 2017

Centro Universitario	Año				
	2013	2014	2015	2016	2017
SAN ISIDRO DE PEREZ ZELEDON					
Femenino	48	48	79	96	114
Masculino	15	19	19	26	32

Fuente: SIATDGI consultado el 08/03/2018

7.3.3 Personas graduadas anualmente por instancia

Cuadro 68 Personas graduadas anualmente por instancia del 2013 al 2017

Centro Universitario/*Instancia	Año				
SAN ISIDRO DE PEREZ ZELEDON	2013	2014	2015	2016	2017
Ciencias de la Administración	16	23	32	27	40
Ciencias de la Educación	30	21	37	30	53
Ciencias Exactas y Naturales	11	14	18	39	34
Ciencias Sociales y Humanidades	5	8	11	26	18
Sistema estudios de posgrado	1	1	-	-	1

Fuente: SIATDGI consultado el 08/03/2018

*Una persona puede obtener anualmente un título en una o más instancias

7.3.4 Personas graduadas por año por programa

Cuadro 69 Personas graduadas por año por programa del 2013 al 2017

Centro universitario/ Programa	Año				
	2013	2014	2015	2016	2017
SAN ISIDRO DE PEREZ ZELEDON					
Administración de servicios de salud sostenible(Maestría)	-	-	-	-	1
Administración Empresas con énfasis negocios internacionales	1	-	-	1	1
Administración empresas énfasis gestión organizacional	1	-	-	-	-
Administración de empresas con énfasis dirección empresas	-	2	-	1	-
Administración de empresas	12	16	18	14	25
Administración de empresas agropecuarias	1	-	-	-	-
Administración de empresas con énfasis mercadeo	-	-	3	3	3
Administración de empresas énfasis en contaduría	-	4	1	3	5
Administración de servicios de salud	2	3	1	9	2
Administración educativa	-	4	1	-	2
Administración empresas énfasis en producción	1	-	1	1	-
Administración empresas énfasis en banca y finanzas	1	-	5	3	4
Administración empresas énfasis recursos humanos	1	4	1	3	-
-Agroindustria	-	-	-	-	1
Bibliotecología bibliotecas educativas y centros de recursos	2	1	4	4	5
Bibliotecología y nuevas tecnologías de información y comunicación	-	-	-	2	1
Ciencias criminológicas	-	-	-	1	-
Ciencias de la educación i y ii c/concentración enseñanza ingles	-	1	-	-	-
Ciencias policiales	-	-	1	-	-
Derechos humanos (Maestría)	1	-	-	-	-
Docencia	-	-	1	3	1
Educación preescolar: estimulación y corrección del lenguaje	2	1	1	-	-
Educación cívica	-	1	-	1	-
Educación especial	5	1	2	5	3
Educación general básica (i y ii ciclos)	20	11	21	14	37
Educación preescolar	4	2	9	5	9
Enseñanza de la matemática	-	-	1	2	-
Enseñanza de la religión	-	-	-	1	-
Enseñanza de las ciencias naturales	3	4	5	11	7
Enseñanza del inglés i y ii ciclos	-	1	-	3	1
Estudios universitarios	-	-	1	-	-
Gestión turística sostenible	1	3	2	6	4
Informática (diplomado)	2	1	3	5	2

Informática educativa	-	1	2	2	1
Ingeniería agronómica	2	2	1	1	9
Ingeniería informática y calidad de software	-	-	-	1	-
Ingeniería informática(bachillerato)	-	-	1	1	4
Manejo de recursos naturales	1	3	4	8	2
Música con énfasis en estudios instrumentales	-	-	-	2	-
Registros y estadísticas en salud	-	1	2	1	7
Secretariado administrativo	2	2	3	7	7
Teología católica (Maestría)	-	1	-	-	-

Fuente: SIATDGI consultado el 08/03/2018

7.3.5 Títulos entregados

Cuadro 70 Títulos entregados del 2013 al 2017

Centro universitario/Título	Año				
	2013	2014	2015	2016	2017
SAN ISIDRO DE PEREZ ZELEDON					
Bachillerato	23	19	35	49	50
Diplomado	33	32	50	52	78
Licenciatura	6	16	14	20	18
Maestría	1	1	-	-	1
Profesorado	1	1	3	7	3

Fuente: SIATDGI consultado el 08/03/2018

*Un estudiante puede tener anualmente más de una titulación. Esto puede diferir con la cifra de estudiantes desagregados por género, instancia o programa.

7.3.6 Títulos entregados por instancia

Cuadro 71 Títulos entregados por instancia del 2013 al 2017

Centro universitario/Instancia	Año				
	2013	2014	2015	2016	2017
SAN ISIDRO DE PEREZ ZELEDON					
Ciencias de la Administración	16	23	32	27	40
Bachillerato	2	1	12	9	12
Diplomado	12	16	18	14	25
Licenciatura	2	6	3	4	4
Ciencias de la Educación	30	21	37	30	53

Bachillerato	13	5	12	9	13
Diplomado	14	6	18	12	30
Licenciatura	4	10	9	10	10
Ciencias Exactas y Naturales	11	14	18	39	34
Bachillerato	7	10	9	19	20
Diplomado	3	5	6	12	10
Licenciatura	-	-	1	5	3
Profesorado	1	1	3	7	3
Ciencias Sociales y Humanidades	5	8	11	26	18
Bachillerato	1	3	2	12	5
Diplomado	4	5	8	14	13
Licenciatura	-	-	1	1	1
Sistema estudios de posgrado	1	1	-	-	1
Maestría	1	1	-	-	1

Fuente: SIATDGI consultado el 08/03/2018

*Un estudiante puede tener anualmente más de una titulación. Esto puede diferir con la cifra de estudiantes desagregados por género, instancia o programa.

7.3.7 Rendimiento académico

Infografía 5

Rendimiento académico por asignaturas del año 2013 al 2017

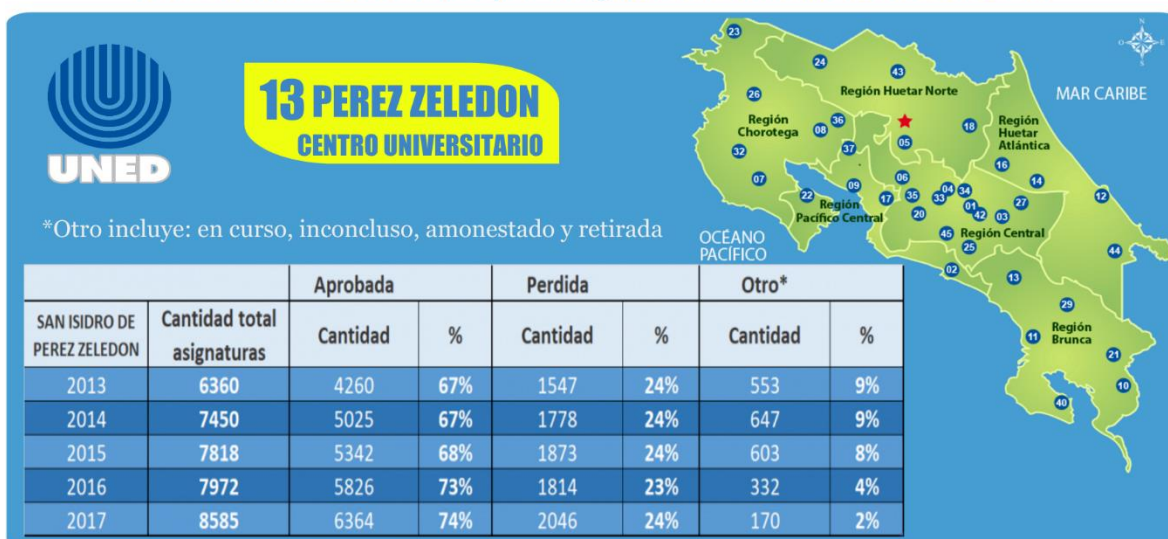

Fecha: 22/05/2018

Fuente: SIATDGI

Nota: La cantidad total asignaturas corresponde a las matriculadas para el centro universitario y su estado correspondiente aprobado, perdida y otro.

8 Centro universitario de San vito (21)

8.1 Matrícula de Primer Ingreso

8.1.1 Matrícula de Primer Ingreso anual Ordinaria

Cuadro 72 Matrícula de Primer Ingreso anual Ordinaria del 2013 al 2017

Centro	Año				
	2013	2014	2015	2016	2017
SAN VITO	142	108	113	139	135

Fuente: SIATDGI consultado el 08/03/2018

8.1.2 Matrícula de Primer Ingreso por cuatrimestre y semestre Ordinaria

Cuadro 73 Matrícula de Primer Ingreso por cuatrimestre y semestre Ordinaria del 2013 al 2017

Centro Universitario	Año				
	2013	2014	2015	2016	2017
SAN VITO					
Primer cuatrimestre	71	44	79	53	60
Segundo cuatrimestre	47	38	22	53	49
Tercer cuatrimestre	28	28	23	34	27

Fuente: SIATDGI consultado el 08/03/2018

8.1.3 Matrícula de Primer Ingreso por cuatrimestre y semestre Ordinaria por género

Cuadro 74 Matrícula de Primer Ingreso por cuatrimestre y semestre Ordinaria por género del 2013 al 2017

Centro Universitario	Año									
	2013		2014		2015		2016		2017	
SAN VITO	F	M	F	M	F	M	F	M	F	M
Primer cuatrimestre	40	31	30	14	51	28	31	22	35	25
Segundo cuatrimestre	32	15	24	14	15	7	36	17	31	18
Tercer cuatrimestre	19	9	24	4	18	5	25	9	23	4

Fuente: SIATDGI consultado el 08/03/2018

8.2 Matricula Regular

8.2.1 Matricula regular anual ordinaria

Cuadro 75 Matricula regular anual ordinaria del 2013 al 2017

Centro Universitario	Año				
	2013	2014	2015	2016	2017
SAN VITO	410	372	375	403	428

Fuente: SIATDGI consultado el 08/03/2018

8.2.2 Matricula regular anual ordinaria por género

Cuadro 76 Matricula regular anual ordinaria por género del 2013 al 2017

Centro Universitario	Año				
SAN VITO	2013	2014	2015	2016	2017
Dato sin coincidencia	-	1	-	-	-
Femenino	281	265	281	293	310
Masculino	129	106	94	110	118

Fuente: SIATDGI consultado el 08/03/2018

8.2.3 Matricula regular anual ordinaria por instancia

Cuadro 77 Matricula regular anual ordinaria por instancia del 2013 al 2017

Centro Universitario/Instancia	Año				
SAN VITO	2013	2014	2015	2016	2017
Ciencias de la Administración	65	55	47	64	80
Ciencias de la Educación	93	93	99	113	138
Ciencias Exactas y Naturales	121	106	106	111	124
Ciencias Sociales y Humanidades	130	117	117	118	100
Dato sin coincidencia	1	1	1	1	-
Sistema estudios de posgrado	-	-	-	1	-
Vicerrectoría académica	-	-	5	6	3

Fuente: SIATDGI consultado el 08/03/2018

*El dato se brinda de acuerdo al registrado por el estudiante en su momento de matrícula o producto de un cambio en su carrera efectuado posteriormente

8.2.4 Matricula regular anual ordinaria por grupo etario

Cuadro 78 Matricula regular anual ordinaria por grupo etario del 2013 al 2017

Centro Universitario/Grupo etario	Año				
	2013	2014	2015	2016	2017
SAN VITO					
De 18 a menos de 20	39	42	41	53	46
De 20 a menos de 25	150	117	125	126	155
De 25 a menos de 30	102	98	88	95	93
De 30 a menos de 35	53	52	60	58	53
De 35 a menos de 40	33	31	27	33	41
De 40 a menos de 45	21	15	19	18	17
De 45 a menos de 50	9	13	12	13	16
De 50 a menos de 65	3	3	2	6	7
De 65 años o mayores	-	1	-	-	-
Menores de 18	-	-	1	1	-

Fuente: SIATDGI consultado el 08/03/2018

8.3 Graduados

8.3.1 Personas graduadas por año

Cuadro 79 Personas graduadas por año del 2013 al 2017

Centro Universitario	Año				
	2013	2014	2015	2016	2017
SAN VITO	26	25	29	40	37

Fuente: SIATDGI consultado el 08/03/2018

8.3.2 Personas graduadas por año por género

Cuadro 80 Personas graduadas por año por género del 2013 al 2017

Centro Universitario	Año				
	2013	2014	2015	2016	2017
SAN VITO					
Femenino	21	22	21	32	34
Masculino	5	3	8	8	3

Fuente: SIATDGI consultado el 08/03/2018

8.3.3 Personas graduadas anualmente por instancia

Cuadro 81 Personas graduadas anualmente por instancia del 2013 al 2017

Centro Universitario/*Instancia	Año				
	2013	2014	2015	2016	2017
SAN VITO					
Ciencias de la Administración	4	1	3	6	4
Ciencias de la Educación	7	17	14	19	16
Ciencias Exactas y Naturales	2	4	5	5	4
Ciencias Sociales y Humanidades	13	3	6	10	12
Dirección extensión	-	-	2	-	-
Sistema estudios de posgrado	-	-	-	-	1

Fuente: SIATDGI consultado el 08/03/2018

*Una persona puede obtener anualmente un título en una o más instancias

8.3.4 Personas graduadas por año por programa

Cuadro 82 Personas graduadas por año por programa del 2013 al 2017

Centro universitario/ Programa	Año				
	2013	2014	2015	2016	2017
SAN VITO					
Administración de empresas	4	1	3	4	1
Administración de empresas con énfasis mercadeo	-	-	-	1	-
Administración de empresas énfasis en contaduría	-	-	-	2	-
Administración de servicios de salud	-	1	1	-	-
Administración empresas énfasis en banca y finanzas	-	-	-	-	2
Administración empresas énfasis recursos humanos	-	-	-	-	1
Administración policial y prevención del delito	-	-	-	-	1
Bibliotecología bibliotecas educativas y centros de recursos	4	-	1	3	2
Ciencias de la Educación énfasis en i y ii ciclo	1	-	-	-	-
Ciencias policiales	1	-	-	-	-
Ciencias policiales (bachillerato)	-	-	1	1	-
Docencia	-	-	1	2	4
Educación preescolar: estimulación y corrección del lenguaje	-	-	1	-	-
Educación especial	1	-	-	2	2

Educación general básica (i y ii ciclos)	4	10	8	9	7
Educación preescolar	1	4	3	6	3
Enseñanza de la matemática	1	-	1	-	-
Enseñanza de las ciencias naturales	1	-	1	2	-
Enseñanza del inglés i y ii ciclos	-	-	-	2	1
Gestión local	-	-	2	-	-
Gestión turística sostenible	6	3	1	2	3
Informática (diplomado)	-	-	-	1	-
Informática educativa	-	3	1	-	-
Ingeniería agronómica	-	1	-	-	-
Manejo de recursos naturales	-	-	-	1	-
Psicopedagogía (Maestría)	-	-	-	-	1
Registros y estadísticas en salud	-	2	2	1	4
Secretariado administrativo	2	-	3	2	5

Fuente: SIATDGI consultado el 08/03/2018

8.3.5 Títulos entregados

Cuadro 83 Títulos entregados del 2013 al 2017

Centro universitario/Título	Año				
SAN VITO	2013	2014	2015	2016	2017
Bachillerato	10	11	7	15	11
Diplomado	16	10	18	16	18
Licenciatura	-	4	3	10	7
Maestría	-	-	-	-	1
Profesorado	2	-	-	1	-
Técnico	-	-	2	-	-

Fuente: SIATDGI consultado el 08/03/2018

*Un estudiante puede tener anualmente más de una titulación. Esto puede diferir con la cifra de estudiantes desagregados por género, instancia o programa.

8.3.6 Títulos entregados por instancia

Cuadro 84 Títulos entregados por instancia del 2013 al 2017

Centro universitario/Instancia	Año				
SAN VITO	2013	2014	2015	2016	2017
Ciencias de la Administración	4	1	3	6	4
Bachillerato	-	-	-	3	3
Diplomado	4	1	3	4	1
Ciencias de la Educación	7	17	14	19	16
Bachillerato	3	9	4	6	2
Diplomado	4	4	8	7	8
Licenciatura	-	4	2	7	6
Ciencias Exactas y Naturales	2	4	5	5	4
Bachillerato	2	1	1	1	2
Diplomado	-	3	3	2	2
Licenciatura	-	-	1	1	-
Profesorado	2	-	-	1	-
Ciencias Sociales y Humanidades	13	3	6	10	12
Bachillerato	5	1	2	5	4
Diplomado	8	2	4	3	7
Licenciatura	-	-	-	2	1
Dirección extensión	-	-	2	-	-
Técnico	-	-	2	-	-
Sistema estudios de posgrado	-	-	-	-	1
Maestría	-	-	-	-	1

Fuente: SIATDGI consultado el 08/03/2018

*Un estudiante puede tener anualmente más de una titulación. Esto puede diferir con la cifra de estudiantes desagregados por género, instancia o programa.

8.3.7 Rendimiento académico

Infografía 6

Rendimiento académico por asignaturas del año 2013 al 2017

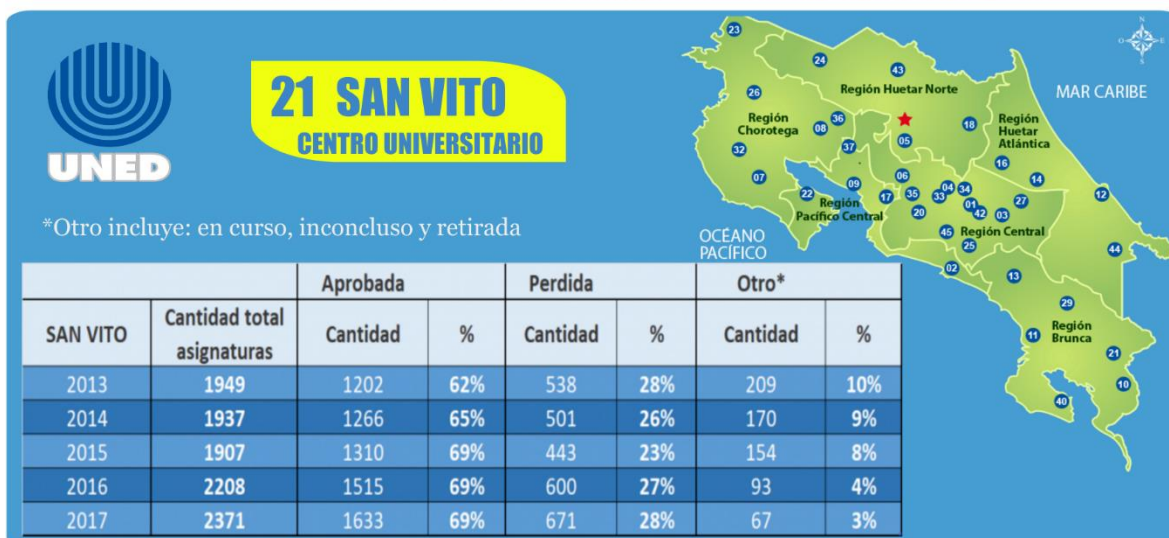

Fecha: 22/05/2018

Fuente: SIATDGI

Nota: La cantidad total asignaturas corresponde a las matriculadas para el centro universitario y su estado correspondiente aprobado, perdida y otro.