



Datos Históricos Centros Universitarios
Región Chorotega
La Cruz-Liberia-Nicoya-Santa Cruz-Tilarán
2013-2017 (SIATDGI)

Centro de Investigación y Evaluación Institucional (CIEI)

Doctor. José Pablo Meza Pérez, Jefe.

Unidad de Información y Análisis Estadístico (UIAE)

Investigadores

Luis Fernando Figueroa Retana

Jennifer Guzmán Sandí

Colaboradores

Adriana Cascante Gatgens

Alexander Flores Montero

Diego Gatgens Gutiérrez

Erick Ruiz Picado

Jeimmy Ordoñez Álvarez

Julio 2018

DOCUMENTO CIEI-025-2018

1 Tabla de contenido

I.	Introducción	11
II.	Glosario	12
1	Matrícula Regular	18
1.1	Matrícula regular anual Ordinaria por centro universitario	18
1.2	Matrícula regular anual Ordinaria por región	19
1.3	Matricula regular anual de Extensión por centro universitario	20
1.4	Matricula regular anual de Cursos Libres por centro universitario	21
2	Matrícula de Primer Ingreso	22
2.1	Matrícula de Primer Ingreso anual Ordinaria por Centro Universitario	22
2.2	Matrícula de Primer Ingreso anual Ordinaria por Región	23
3	Graduados	24
3.1	Personas Graduadas por año	24
4	Centro universitario de Cañas (08).....	27
4.1	Matrícula de Primer Ingreso	27
4.1.1	Matrícula de Primer Ingreso anual Ordinaria.....	27
4.1.2	Matrícula de Primer Ingreso por cuatrimestre y semestre Ordinaria.....	27
4.1.3	Matrícula de Primer Ingreso por cuatrimestre y semestre Ordinaria por género	28
4.2	Matricula Regular	28
4.2.1	Matricula regular anual ordinaria	28
4.2.2	Matricula regular anual ordinaria por género	28
4.2.3	Matricula regular anual ordinaria por instancia	29
4.2.4	Matricula regular anual ordinaria por grupo etario	29
4.3	Graduados	30
4.3.1	Personas graduadas por año	30
4.3.2	Personas graduadas por año por género	30
4.3.3	Personas graduadas anualmente por instancia	30
4.3.4	Personas graduadas por año por programa.....	31
4.3.5	Títulos entregados.....	32
4.3.6	Títulos entregados por instancia.....	32

4.3.7	Rendimiento académico.....	33
5	Centro universitario de La cruz (23).....	34
5.1	Matrícula de Primer Ingreso	34
5.1.1	Matrícula de Primer Ingreso anual Ordinaria.....	34
5.1.2	Matrícula de Primer Ingreso por cuatrimestre y semestre Ordinaria.....	34
5.1.3	Matrícula de Primer Ingreso por cuatrimestre y semestre Ordinaria por género....	34
5.2	Matricula Regular.....	35
5.2.1	Matricula regular anual ordinaria	35
5.2.2	Matricula regular anual ordinaria por género	35
5.2.3	Matricula regular anual ordinaria por instancia	35
5.2.4	Matricula regular anual ordinaria por grupo etario.....	36
5.3	Graduados.....	36
5.3.1	Personas graduadas por año.....	36
5.3.2	Personas graduadas por año por género	36
5.3.3	Personas graduadas anualmente por instancia	37
5.3.4	Personas graduadas por año por programa.....	37
5.3.5	Títulos entregados.....	38
5.3.6	Títulos entregados por instancia.....	38
5.3.7	Rendimiento académico.....	39
6	Centro universitario de Liberia (26).....	40
6.1	Matrícula de Primer Ingreso	40
6.1.1	Matrícula de Primer Ingreso anual Ordinaria.....	40
6.1.2	Matrícula de Primer Ingreso por cuatrimestre y semestre Ordinaria.....	40
6.1.3	Matrícula de Primer Ingreso por cuatrimestre y semestre Ordinaria por género....	41
6.2	Matricula Regular.....	41
6.2.1	Matricula regular anual ordinaria	41
6.2.2	Matricula regular anual ordinaria por género	42
6.2.3	Matricula regular anual ordinaria por instancia	42
6.2.4	Matricula regular anual ordinaria por grupo etario.....	43
6.3	Graduados.....	44
6.3.1	Personas graduadas por año.....	44
6.3.2	Personas graduadas por año por género	44
6.3.3	Personas graduadas anualmente por instancia	44

6.3.4	Personas graduadas por año por programa.....	45
6.3.5	Títulos entregados.....	46
6.3.6	Títulos entregados por instancia.....	46
6.3.7	Rendimiento académico.....	47
7	Centro universitario de Nicoya (07).....	48
7.1	Matrícula de Primer Ingreso.....	48
7.1.1	Matrícula de Primer Ingreso anual Ordinaria.....	48
7.1.2	Matrícula de Primer Ingreso por cuatrimestre y semestre Ordinaria.....	48
7.1.3	Matrícula de Primer Ingreso por cuatrimestre y semestre Ordinaria por género....	49
7.2	Matricula Regular.....	49
7.2.1	Matricula regular anual ordinaria.....	49
7.2.2	Matricula regular anual ordinaria por género.....	49
7.2.3	Matricula regular anual ordinaria por instancia.....	50
7.2.4	Matricula regular anual ordinaria por grupo etario.....	50
7.3	Graduados.....	51
7.3.1	Personas graduadas por año.....	51
7.3.2	Personas graduadas por año por género.....	51
7.3.3	Personas graduadas anualmente por instancia.....	51
7.3.4	Personas graduadas por año por programa.....	52
7.3.5	Títulos entregados.....	53
7.3.6	Títulos entregados por instancia.....	53
7.3.7	Rendimiento académico.....	54
8	Centro universitario de Santa Cruz (32).....	55
8.1	Matrícula de Primer Ingreso.....	55
8.1.1	Matrícula de Primer Ingreso anual Ordinaria.....	55
8.1.2	Matrícula de Primer Ingreso por cuatrimestre y semestre Ordinaria.....	55
8.1.3	Matrícula de Primer Ingreso por cuatrimestre y semestre Ordinaria por género....	56
8.2	Matricula Regular.....	56
8.2.1	Matricula regular anual ordinaria.....	56
8.2.2	Matricula regular anual ordinaria por género.....	56
8.2.3	Matricula regular anual ordinaria por instancia.....	57
8.2.4	Matricula regular anual ordinaria por grupo etario.....	57
8.3	Graduados.....	58

8.3.1	Personas graduadas por año	58
8.3.2	Personas graduadas por año por género	58
8.3.3	Personas graduadas anualmente por instancia	58
8.3.4	Personas graduadas por año por programa.....	59
8.3.5	Títulos entregados.....	60
8.3.6	Títulos entregados por instancia	60
8.3.7	Rendimiento académico.....	61
9	Centro universitario de Tilarán (36)	62
9.1	Matrícula de Primer Ingreso	62
9.1.1	Matrícula de Primer Ingreso anual Ordinaria.....	62
9.1.2	Matrícula de Primer Ingreso por cuatrimestre y semestre Ordinaria.....	62
9.1.3	Matrícula de Primer Ingreso por cuatrimestre y semestre Ordinaria por género	62
9.2	Matricula Regular	63
9.2.1	Matricula regular anual ordinaria	63
9.2.2	Matricula regular anual ordinaria por género	63
9.2.3	Matricula regular anual ordinaria por instancia	63
9.2.4	Matricula regular anual ordinaria por grupo etario.....	64
9.3	Graduados	64
9.3.1	Personas graduadas por año	64
9.3.2	Personas graduadas por año por género	64
9.3.3	Personas graduadas anualmente por instancia	65
9.3.4	Personas graduadas por año por programa.....	65
9.3.5	Títulos entregados.....	66
9.3.6	Títulos entregados por instancia	66
9.3.7	Rendimiento académico.....	67

2 Tabla de cuadros

Cuadro 1 Matrícula regular anual por centro universitario del 2013 al 2017	18
Cuadro 2 Matrícula regular anual ordinaria por región del 2013 al 2017	19
Cuadro 3 Matrícula regular anual de Extensión por centro universitario del 2013 al 2017	20
Cuadro 4 Matrícula regular anual de Cursos Libres por centro universitario del 2013 al 2017	21
Cuadro 5 Matrícula de Primer Ingreso anual Ordinaria por Centro Universitario del 2013 al 2017	22
Cuadro 6 Matrícula de Primer Ingreso anual Ordinaria por Región del 2013 al 2017	23
Cuadro 7 Personas Graduadas por año y por centro universitario del 2013 al 2017	24
Cuadro 1 Matrícula de Primer Ingreso anual Ordinaria del 2013 al 2017	27
Cuadro 2 Matrícula de Primer Ingreso por cuatrimestre y semestre Ordinaria	27
Cuadro 3 Matrícula de Primer Ingreso por cuatrimestre y semestre Ordinaria por género	28
Cuadro 4 Matrícula regular anual ordinaria del 2013 al 2017	28
Cuadro 5 Matrícula regular anual ordinaria por género del 2013 al 2017	28
Cuadro 6 Matrícula regular anual ordinaria por instancia del 2013 al 2017	29
Cuadro 7 Matrícula regular anual ordinaria por grupo etario del 2013 al 2017	29
Cuadro 8 Personas graduadas por año del 2013 al 2017	30
Cuadro 90 Personas graduadas por año por género del 2013 al 2017	30
Cuadro 9 Personas graduadas anualmente por instancia del 2013 al 2017	30
Cuadro 10 Personas graduadas por año por programa del 2013 al 2017	31
Cuadro 11 Títulos entregados del 2013 al 2017	32
Cuadro 12 Títulos entregados por instancia del 2013 al 2017	32
Cuadro 13 Matrícula de Primer Ingreso anual Ordinaria del 2013 al 2017	34
Cuadro 14 Matrícula de Primer Ingreso por cuatrimestre y semestre Ordinaria del 2013 al 2017 .	34
Cuadro 15 Matrícula de Primer Ingreso por cuatrimestre y semestre Ordinaria por género del 2013 al 2017	34
Cuadro 16 Matrícula regular anual ordinaria del 2013 al 2017	35
Cuadro 17 Matrícula regular anual ordinaria por género del 2013 al 2017	35
Cuadro 18 Matrícula regular anual ordinaria por instancia del 2013 al 2017	35
Cuadro 19 Matrícula regular anual ordinaria por grupo etario del 2013 al 2017	36
Cuadro 20 Personas graduadas por año del 2013 al 2017	36
Cuadro 21 Personas graduadas por año por género del 2013 al 2017	36
Cuadro 22 Personas graduadas anualmente por instancia del 2013 al 2017	37
Cuadro 23 Personas graduadas por año por programa del 2013 al 2017	37

Cuadro 24 Títulos entregados del 2013 al 2017	38
Cuadro 25 Títulos entregados por instancia del 2013 al 2017.....	38
Cuadro 26 Matrícula de Primer Ingreso anual Ordinaria del 2013 al 2017	40
Cuadro 27 Matrícula de Primer Ingreso por cuatrimestre y semestre Ordinaria del 2013 al 2017 .	40
Cuadro 28 Matrícula de Primer Ingreso por cuatrimestre y semestre Ordinaria por género del 2013 al 2017	41
Cuadro 29 Matricula regular anual ordinaria del 2013 al 2017	41
Cuadro 30 Matricula regular anual ordinaria por género del 2013 al 2017	42
Cuadro 31 Matricula regular anual ordinaria por instancia del 2013 al 2017	42
Cuadro 32 Matricula regular anual ordinaria por grupo etario del 2013 al 2017.....	43
Cuadro 33 Personas graduadas por año del 2013 al 2017.....	44
Cuadro 34 Personas graduadas por año por género del 2013 al 2017.....	44
Cuadro 35 Personas graduadas anualmente por instancia del 2013 al 2017	44
Cuadro 36 Personas graduadas por año por programa del 2013 al 2017	45
Cuadro 37 Títulos entregados del 2013 al 2017	46
Cuadro 38 Títulos entregados por instancia del 2013 al 2017.....	46
Cuadro 39 Matrícula de Primer Ingreso anual Ordinaria del 2013 al 2017	48
Cuadro 40 Matrícula de Primer Ingreso por cuatrimestre y semestre Ordinaria del 2013 al 2017 .	48
Cuadro 41 Matrícula de Primer Ingreso por cuatrimestre y semestre Ordinaria por género del 2013 al 2017	49
Cuadro 42 Matricula regular anual ordinaria del 2013 al 2017	49
Cuadro 43 Matricula regular anual ordinaria por género del 2013 al 2017	49
Cuadro 44 Matricula regular anual ordinaria por instancia del 2013 al 2017	50
Cuadro 45 Matricula regular anual ordinaria por grupo etario del 2013 al 2017.....	50
Cuadro 46 Personas graduadas por año del 2013 al 2017.....	51
Cuadro 47 Personas graduadas por año por género del 2013 al 2017.....	51
Cuadro 48 Personas graduadas anualmente por instancia del 2013 al 2017	51
Cuadro 49 Personas graduadas por año por programa del 2013 al 2017	52
Cuadro 50 Títulos entregados del 2013 al 2017	53
Cuadro 51 Títulos entregados por instancia del 2013 al 2017.....	53
Cuadro 52 Matrícula de Primer Ingreso anual Ordinaria del 2013 al 2017	55
Cuadro 53 Matrícula de Primer Ingreso por cuatrimestre y semestre Ordinaria del 2013 al 2017 .	55
Cuadro 54 Matrícula de Primer Ingreso por cuatrimestre y semestre Ordinaria por género del 2013 al 2017.....	56

Cuadro 55 Matricula regular anual ordinaria del 2013 al 2017	56
Cuadro 56 Matricula regular anual ordinaria por género	56
Cuadro 57 Matricula regular anual ordinaria por instancia del 2013 al 2017	57
Cuadro 58 Matricula regular anual ordinaria por grupo etario del 2013 al 2017.....	57
Cuadro 59 Personas graduadas por año del 2013 al 2017.....	58
Cuadro 60 Personas graduadas por año por género del 2013 al 2017	58
Cuadro 61 Personas graduadas anualmente por instancia del 2013 al 2017	58
Cuadro 62 Personas graduadas por año por programa del 2013 al 2017	59
Cuadro 63 Títulos entregados del 2013 al 2017	60
Cuadro 64 Títulos entregados por instancia del 2013 al 2017.....	60
Cuadro 65 Matrícula de Primer Ingreso anual Ordinaria del 2013 al 2017	62
Cuadro 66 Matrícula de Primer Ingreso por cuatrimestre y semestre Ordinaria del 2013 al 2017 .	62
Cuadro 67 Matrícula de Primer Ingreso por cuatrimestre y semestre Ordinaria por género del 2013 al 2017	62
Cuadro 68 Matricula regular anual ordinaria del 2013 al 2017	63
Cuadro 69 Matricula regular anual ordinaria por género del 2013 al 2017	63
Cuadro 70 Matricula regular anual ordinaria por instancia del 2013 al 2017	63
Cuadro 71 Matricula regular anual ordinaria por grupo etario del 2013 al 2017.....	64
Cuadro 72 Personas graduadas por año del 2013 al 2017.....	64
Cuadro 73 Personas graduadas por año por género del 2013 al 2017.....	64
Cuadro 74 Personas graduadas anualmente por instancia del 2013 al 2017	65
Cuadro 75 Personas graduadas por año por programa del 2013 al 2017	65
Cuadro 76 Títulos entregados del 2013 al 2017	66
Cuadro 77 Títulos entregados por instancia del 2013 al 2017.....	66

3 Tabla de infografías

Infografía 1 33

Infografía 2 39

..... 39

Infografía 3 47

..... 47

Infografía 4 54

..... 54

Infografía 5 61

..... 61

Infografía 6 67

..... 67

I. Introducción

Uno de los principales objetivos de la Unidad de Información y Análisis Estadístico (UIAE) del Centro de Investigación y Evaluación Institucional (CIEI) es la elaboración y promulgación de información institucional. Esto como insumo para el análisis y la toma de decisiones a lo interno de la Universidad Estatal a Distancia (UNED).

Atendiendo dicho objetivo se presenta la siguiente información relativa a datos por cada uno de los Centros Universitarios de la UNED durante un lapso de 5 años, partiendo del 2013 al 2017, aspectos medulares del quehacer universitario como lo son:

- Matrícula
- Graduaciones
- Rendimiento académico

Los componentes anteriores se presentan en forma detalla en varias características a manera de ejemplo matrícula de primer ingreso, regulares, por género, grupo etario, por escuela, por programa, entre otras.

Los datos oficiales estadísticos de la UNED se emiten cada año por medio del anuario estadístico de la institución, información que es tomada del Sistema de Administración de Estudiantes (SAE) a cargo de la Oficina de Registro de la universidad.

Para este informe, los datos son tomados del mismo SAE utilizando para ello la herramienta Sistema de Información para el Apoyo a la Toma de Decisiones y la Gestión Institucional (SIATDGI) a cargo del CIEI. Es importante aclarar que se pueden presentar algunas diferencias no significativas entre este informe y los anuarios estadísticos producto de ajustes o variaciones que se efectúan en el SAE posterior a la generación de los datos del anuario.

Agradezco a la compañera Jennifer Guzmán y los demás miembros de la unidad, el esfuerzo para lograr presentar este informe. Esperamos que la misma sea de provecho y beneficio para la institución.

MBA. Luis Figueroa Retana

Coordinador Unidad de Información y Análisis Estadístico.

II. Glosario

Término	Definición
Asignatura*	Unidad organizativa de conocimientos estructurados fundamentados en un diseño curricular conducente a un pregrado, grado, posgrado académico y diploma universitario, la cual se puede ofrecer en diferentes modalidades definidas por la cátedra respectiva.
Cálculo de matrícula anual**	El estudiante es contado una única vez en el año, corresponde al dato oficial de matrícula anual.
Cálculo de matrícula cuatrimestral**	El estudiante es contado en todos los cuatrimestres.
Curso****	Se entiende por curso un tipo de actividad académica que marca su énfasis en la comprensión de los aspectos teóricos de determinada área de conocimientos, más que por el desarrollo de habilidades específicas, en la cual se valoran esos conocimientos adquiridos por medio de un sistema de evaluación. Los resultados de la valoración serán primordiales para la entrega del certificado y se deben mantener los registros formales respectivos. Para esta técnica se recomienda la entrega de certificado de aprovechamiento, siempre y cuando se indique la nota de aprovechamiento y se cumpla con el número de horas requerido.
Diploma***	Es el documento probatorio de que una persona ha cumplido con los requisitos correspondientes a un plan de estudios. En este documento se consigna la institución que lo otorga, el nombre del graduado, el grado y el título.
Grado***	Es el elemento del diploma que designa el valor académico de los conocimientos y habilidades del individuo, dentro de una escala creada por las Instituciones de Educación Superior para indicar la

	profundidad y amplitud de esos conocimientos y habilidades en cuanto estos puedan ser garantizados por el diploma
Graduado*	Es la condición que adquiere cada estudiante cuando cumple con todos los requisitos académicos y administrativos de un plan de estudios conducente a un pregrado o grado académico y ha obtenido el título correspondiente.
Matrícula***	Acto académico mediante el cual la persona admitida se inscribe como estudiante en una o más asignaturas de la carrera en que se encuentra empadronado o cursos de los programas de PEU. La matrícula confiere todos los deberes y derechos estudiantiles a la persona en condición de estudiante activo.
Matrícula de personas privadas de libertad*	Se refiere a los privados de libertad que matriculan cursos amparados al convenio UNED-Ministerio de Justicia y Gracia, se aplica a las personas que se encuentran reclusos en algún centro de Atención Institucional (CAI).
Matrícula de Posgrado*	Se refiere a los estudiantes que han matriculado cursos de posgrado en aquellos programas académicos que ofrece la UNED a través de la Dirección de Estudios de Posgrado y que conducen a un título de maestría o doctorado. Pueden realizar este proceso tanto estudiantes regulares como estudiantes nuevos.
Matrícula de pregrado y grado*	Se refiere a los estudiantes que han matriculado cursos de pregrado y grado en todas aquellas carreras que conducen a un título de diplomado, bachillerato o licenciatura. La matrícula se puede realizar por teléfono, Internet o mediante boleta provisional en los centros universitarios, estas modalidades requieren de su respectiva confirmación. Un estudiante no puede estar matriculado en dos centros universitarios en forma simultánea. Pueden realizar este proceso tanto

	estudiantes regulares como estudiantes nuevos.
Matrícula de primer ingreso*	Se refiere a estudiantes de primer ingreso que han matriculado cursos en la universidad para optar por un título de pregrado, grado y posgrado. Esta población debe cumplir una serie de requisitos establecidos por la universidad.
Matrícula en Programas de Extensión y cursos libres*	Se refiere a los estudiantes que han matriculado cursos en cualquiera de los ocho programas que se ofrecen por medio de la Dirección de Extensión: Desarrollo Gerencial, Correduría en Bienes Raíces, Gestión Local, Inglés Francés Italiano Mandarín, Programa Lengua de Señas Costarricense (LESCO), Cursos libres/manualidades, Mejoramiento Profesional y Computación e Informática.
Matrícula ordinaria*	Se refiere a estudiantes regulares y estudiantes de primer ingreso, que han matriculado cursos en la universidad para optar por un título de pregrado y grado.
Matrícula regular de posgrado*	Se refiere a estudiantes empadronados en alguno de los programas regulares, que han matriculado cursos en la universidad para optar por un título de posgrado (Especialidad, Maestría y Doctorado).
Matrícula regular en pregrado y grado*	Se refiere a estudiantes empadronados en alguno de los programas regulares, que han matriculado cursos en la universidad para optar por un título de pregrado (Diplomado y Profesorado) y grado (Bachillerato y Licenciatura).
Niveles*	La caracterización de los grados según su nivel será la siguiente, de acuerdo con la nomenclatura de CONARE: <i>“Primer nivel: PREGRADO: Diplomado y Profesorado</i> <i>Segundo nivel: GRADO: Bachillerato Universitario y Licenciatura</i>

	<p>Tercer nivel: POSGRADO: Especialidad Profesional, Maestría y Doctorado Académico.</p> <p>PRIMER NIVEL: PREGRADO</p> <p><i>El nivel de pregrado incluye el diplomado y el profesorado.</i></p> <p>DIPLOMADO</p> <p><i>Es el grado académico que se otorga a las personas que cumplen los requisitos de un programa universitario (carrera corta) que se caracteriza por los siguientes elementos:</i></p> <p>Créditos: Mínimo 60, máximo 90.</p> <p>Duración: Mínimo 4 ciclos lectivos de 15 semanas o su equivalente, máximo 6 ciclos.</p> <p>Requisitos de ingreso: El requisito básico es el Bachillerato en Educación Media o su equivalente.</p> <p>Requisitos de graduación: Aprobación de las asignaturas o actividades académicas definidas en el plan de estudios.</p> <p>Culminación: Diplomado en el campo correspondiente.</p>
Posgrado*	El nivel de posgrado incluye la especialidad profesional, la maestría y el doctorado académico.
Programa***	Unidad de gestión académica y administrativa para la planificación y el desarrollo de actividades de investigación, extensión, asesoría y apoyo de la docencia en la UNED.
Programa de Estudios Generales (PEG)***	Estudios Generales de la UNED está conformado por seis áreas de formación humanística: Métodos de Estudio a Distancia e Investigación, Lenguaje y comunicación, Filosofía, Ciencias Sociales, Arte y Ciencias Exactas y Naturales.

	Para graduarse a nivel de Diplomado el estudiante debe aprobar 12 créditos de cuatro áreas diferentes. Para los grados de Bachillerato y Licenciatura el estudiante debe aprobar 6 créditos adicionales pertenecientes a las áreas restantes.
Programas de Extensión Universitaria (PEU)**	Son aquellos programas o cursos que ofrece la Dirección de Extensión Universitaria o las Escuelas conducentes a certificados de participación o de aprovechamiento.
Programas regulares (PR)*	Son aquellos que conducen a la obtención de títulos universitarios de pregrado (Diplomado y Profesorado), de grado (Bachillerato y Licenciatura) y de posgrado (Especialidad, Maestría y Doctorado).
Técnico*	Propuesta de formación caracterizada por llevarse a cabo en un tiempo corto, para brindar conocimientos básicos sobre un área desempeño laboral específico; no conlleva a un grado académico y se oferta como un proyecto de extensión. Los requisitos para ingresar a un programa técnico dependen de su naturaleza, con fundamento en lo establecido en el Art. 5 de la Ley de Creación de la UNED.
Título**	Es uno de los elementos que contiene el diploma y designa el objeto del conocimiento o del quehacer humano en la que el individuo ha adquirido ciertas habilidades y destrezas. El título, en su alcance más simple, designa el área de acción en que ha sido formado y capacitado.

* Fuente: Definiciones de Oficina de Registro, Vicerrectoría Ejecutiva.

** Fuente: Definiciones de Centro de Investigación y Evaluación Institucional (CIEI), Vicerrectoría de Planificación.

*** Fuente: Glosario de términos curriculares de la UNED

**** Fuente: Protocolo para la gestión de certificados y títulos de la UNED

***** Fuente: DIREXTU



Capítulo I

Datos Generales

1 Matrícula Regular

1.1 Matrícula regular anual Ordinaria por centro universitario

Cuadro 1 Matrícula regular anual por centro universitario del 2013 al 2017

Centro Universitario	Año				
	2013	2014	2015	2016	2017
ACOSTA	201	244	300	281	319
ALAJUELA	2229	2206	2190	2137	2121
ALAJUELA, SEDE INTERUNIVERSITARIA	107	239	213	185	124
ATENAS	199	172	169	159	170
ATENAS SEDE INTERUNIVERSITARIA	-	-	1	1	-
BUENOS AIRES	364	377	402	404	440
CAÑAS	422	391	404	383	409
CARTAGO	2590	2611	2501	2423	2379
CIUDAD NEILY	427	453	488	490	475
DATO SIN CONCIDENCIA	-	-	-	-	1
DESAMPARADOS	1866	1857	1752	1630	1555
ESTUDIANTES EN EL EXTRANJERO	43	50	59	52	59
ESTUDIANTES PRIVADOS DE LIBERTAD	-	-	-	209	241
GUAPILES	782	795	753	742	793
HEREDIA	2630	2703	2611	2599	2500
JICARAL	88	97	114	120	124
LA CRUZ	166	167	170	171	182
LA REFORMA	70	73	76	94	111
LIBERIA	635	707	634	580	584
LIMON	473	453	491	504	518
MONTEVERDE	118	108	101	99	102
NICOYA	399	343	354	340	332
OROTINA	268	257	238	231	249
OROTINA SEDE INTERUNIVERSITARIA	-	-	2	-	-
OSA	184	184	180	201	180
PALMARES	2363	2396	2280	2196	2162
PALMARES SEDE INTERUNIVERSITARIA	-	-	10	10	-
PALMARES, CARRERAS CONJUNTAS	-	18	12	-	-
PAVON	106	131	126	144	166
PUERTO JIMENEZ AULA DE.CEU 10	41	30	50	62	38
PUNTARENAS	762	757	661	657	658
PUNTARENAS,SEDE INTERUNIVERSID	19	-	-	-	-
PURISCAL	716	752	731	766	788

QUEPOS	248	251	249	249	264
SAN CARLOS	1275	1358	1300	1328	1271
SAN ISIDRO DE PEREZ ZELEDON	1280	1359	1444	1430	1467
SAN JOSÉ	8074	8122	7596	7342	6969
SAN MARCOS	515	578	554	512	518
SAN VITO	410	372	375	403	428
SANTA CRUZ	309	318	278	297	308
SARAPIQUI	272	301	271	300	309
SIQUIRRES	360	366	332	316	312
TALAMANCA	130	141	144	167	196
TILARAN	148	136	137	141	143
TURRIALBA	1375	1303	1182	1122	1143
TURRIALBA SEDE INTERUNIVERSITA	-	-	27	-	-
UPALA	299	340	361	415	492
UPALA SEDE INTERUNIVERSITARIA	-	-	1	-	-

Fuente: SIATDGI consultado el 08/03/2018

1.2 Matrícula regular anual Ordinaria por región

Cuadro 2 Matrícula regular anual ordinaria por región del 2013 al 2017

Región	Año				
	2013	2014	2015	2016	2017
BRUNCA	2685	2759	2920	2972	3013
CENTRAL ESTE	7189	7311	7021	6722	6693
CENTRAL OESTE	15560	15787	15020	14610	14067
CHOROTEGA	2063	2054	1961	1904	1951
DATO SIN CONCIDENCIA	-	-	-	-	1
HUETAR ALATÁNTICA	1738	1744	1712	1723	1814
HUETAR NORTE	1943	2119	2054	2176	2232
NO APLICA	43	50	59	261	300
PACÍFICO CENTRAL	1491	1467	1359	1350	1395

Fuente: SIATDGI consultado el 08/03/2018

1.3 Matricula regular anual de Extensión por centro universitario

Cuadro 3 Matricula regular anual de Extensión por centro universitario del 2013 al 2017

Centro Universitario	Año				
	2013	2014	2015	2016	2017
ACOSTA	1	1	31	24	-
ALAJUELA	6	7	4	4	9
BUENOS AIRES	4	2	25	-	-
CAÑAS	3	-	-	-	-
CARTAGO	7	12	7	10	8
CIUDAD NEILY	8	9	1	-	2
DESAMPARADOS	6	4	3	3	3
GUAPILES	6	4	-	1	1
HEREDIA	10	14	8	9	14
LA CRUZ	2	-	1	-	1
LIBERIA	4	-	1	5	1
LIMON	-	1	-	-	-
NICOYA	1	-	-	1	1
OROTINA	2	3	-	-	-
OSA	1	-	-	1	1
PALMARES	5	9	5	3	4
PAVON	1	-	-	-	-
PUNTARENAS	2	1	-	1	1
PURISCAL	2	-	-	-	-
QUEPOS	4	1	1	3	1
SAN CARLOS	7	6	3	2	30
SAN ISIDRO DE PEREZ ZELEDON	2	3	-	-	1
SAN JOSE	58	55	31	31	42
SAN VITO	6	2	-	-	-
SANTA CRUZ	1	1	1	1	1
SARAPIQUI	-	-	-	-	1
SIQUIRRES	-	-	-	-	3
TALAMANCA	-	-	-	-	39
TILARAN	1	3	2	2	1
TURRIALBA	-	-	1	1	1
UPALA	2	1	1	-	30

Fuente: SIATDGI consultado el 08/03/2018

*Se refiere a técnicos.

1.4 Matricula regular anual de Cursos Libres por centro universitario

Cuadro 4 Matricula regular anual de Cursos Libres por centro universitario del 2013 al 2017

Centro Universitario	Año				
	2013	2014	2015	2016	2017
ACOSTA	29	10	33	16	14
ALAJUELA	119	127	153	155	166
ATENAS	15	17	7	5	19
BUENOS AIRES	13	28	36	59	39
CAÑAS	35	57	26	36	48
CARTAGO	160	137	121	112	90
CIUDAD NEILY	66	63	67	87	88
DATO SIN CONCIDENCIA	-	-	1	-	-
DESAMPARADOS	122	98	60	46	55
ESTUDIANTES EN EL EXTRANJERO	-	-	-	1	-
GUAPILES	8	14	40	32	52
HEREDIA	388	288	257	273	281
JICARAL	-	1	78	49	-
LA CRUZ	26	27	31	25	23
LIBERIA	7	60	21	19	36
LIMON	29	21	17	29	15
MONTEVERDE	26	1	41	55	11
NICOYA	76	26	19	24	27
OROTINA	52	39	60	36	27
OSA	37	40	45	28	10
PALMARES	127	151	148	245	191
PAVON	18	10	7	7	3
PUNTARENAS	69	57	75	82	59
PURISCAL	51	80	68	74	85
QUEPOS	46	32	70	76	71
SAN CARLOS	40	80	104	109	101
SAN ISIDRO DE PEREZ ZELEDON	80	88	88	88	81
SAN JOSE	2930	3227	2858	3107	2923
SAN MARCOS	34	37	39	39	38
SAN VITO	17	27	32	24	24
SANTA CRUZ	22	34	37	42	25
SARAPIQUI	32	12	25	18	29

SIQUIRRES	101	60	74	70	37
TALAMANCA	21	47	-	1	-
TILARAN	-	5	22	18	27
TURRIALBA	118	78	95	97	95
UPALA	19	17	19	37	62

Fuente: SIATDGI consultado el 08/03/2018

2 Matrícula de Primer Ingreso

2.1 Matrícula de Primer Ingreso anual Ordinaria por Centro Universitario

Cuadro 5 Matrícula de Primer Ingreso anual Ordinaria por Centro Universitario del 2013 al 2017

Centro	Año				
	2013	2014	2015	2016	2017
ACOSTA	75	88	91	86	89
ALAJUELA	786	749	736	729	710
ALAJUELA, SEDE INTERUNIVERSITA	-	105	92	56	30
ATENAS	73	47	55	46	65
BUENOS AIRES	117	135	126	118	130
CAÑAS	118	94	102	98	122
CARTAGO	771	731	656	653	688
CIUDAD NEILY	160	155	148	153	148
DESAMPARADOS	472	524	462	412	394
ESTUDIANTES EN EL EXTRANJERO	8	7	18	14	10
ESTUDIANTES PRIVADOS DE LIBERTAD	-	-	-	36	52
GUAPILES	235	250	216	228	252
HEREDIA	806	835	770	822	748
JICARAL	30	39	29	32	37
LA CRUZ	57	41	40	51	55
LA REFORMA	14	11	10	26	23
LIBERIA	201	228	183	162	205
LIMON	164	151	166	177	164
MONTEVERDE	36	28	21	24	33
NICOYA	155	109	117	107	97
OROTINA	90	72	66	63	76
OSA	70	54	47	57	38
PALMARES	696	672	634	611	598
PALMARES, CARRERAS CONJUNTAS	-	7	1	-	-
PAVON	30	49	32	42	58
PUERTO JIMENEZ AULA DE.CEU 10	10	5	22	21	5

PUNTARENAS	201	213	179	196	218
PURISCAL	196	242	185	219	218
QUEPOS	70	83	83	71	79
SAN CARLOS	448	484	420	448	393
SAN ISIDRO DE PEREZ ZELEDON	473	463	468	407	452
SAN JOSE	2395	2355	2119	2102	1887
SAN MARCOS	112	157	135	97	110
SAN VITO	142	108	113	139	135
SANTA CRUZ	99	104	89	90	110
SARAPIQUI	84	100	80	96	97
SIQUIRRES	95	106	79	85	76
TALAMANCA	42	45	47	55	63
TILARAN	49	36	40	45	47
TURRIALBA	340	294	276	276	313
TURRIALBA SEDE INTERUNIVERSITA	-	-	16	-	-
UPALA	98	102	99	131	159

Fuente: SIATDGI consultado el 08/03/2018

2.2 Matrícula de Primer Ingreso anual Ordinaria por Región

Cuadro 6 Matrícula de Primer Ingreso anual Ordinaria por Región del 2013 al 2017

Región	Año				
	2013	2014	2015	2016	2017
BRUNCA	972	920	924	895	908
CENTRAL ESTE	1966	2036	1821	1743	1812
CENTRAL OESTE	4770	4781	4412	4391	4061
CHOROTEGA	679	612	571	553	636
HUETAR ALATÁNTICA	536	552	508	545	555
HUETAR NORTE	660	735	631	717	707
NO APLICA	8	7	18	50	62
PACÍFICO CENTRAL	427	435	378	386	443

Fuente: SIATDGI consultado el 08/03/2018

3 Graduados

3.1 Personas Graduadas por año

Cuadro 7 Personas Graduadas por año y por centro universitario del 2013 al 2017

Centro Universitario	Año				
	2013	2014	2015	2016	2017
ACOSTA	19	22	19	41	35
ALAJUELA	129	151	162	151	152
ALAJUELA, SEDE INTERUNIVERSITA	7	23	16	8	1
ATENAS	5	15	16	13	13
ATENAS SEDE INTERUNIVERSITARIA	-	1	-	-	1
BUENOS AIRES	15	25	25	46	31
CAÑAS	28	18	28	39	32
CARTAGO	193	216	240	230	242
CIUDAD NEILY	9	17	20	23	30
DATO SIN CONCIDENCIA	1	1	1	1	-
DESAMPARADOS	107	133	153	128	153
ESTUDIANTES EN EL EXTRANJERO	5	7	5	6	2
ESTUDIANTES PRIVADOS DE LIBERT	-		1	4	5
GUAPILES	45	42	53	74	73
HEREDIA	142	176	198	185	187
JICARAL	1	13	2	12	12
LA CRUZ	4	9	11	14	15
LA REFORMA	3	-	2	2	1
LIBERIA	30	31	48	58	36
LIMON	22	33	25	32	42
MONTEVERDE	4	6	5	6	5
NICOYA	24	28	22	26	25
OROTINA	23	15	29	24	26
OSA	3	3	9	9	12
PALMARES	176	201	219	215	220
PALMARES SEDE INTERUNIVERSITAR	-	1	-	-	-
PALMARES, CARRERAS CONJUNTAS	7	-	-	-	-
PAVON	11	9	4	12	11
PUERTO JIMENEZ AULA DE.CEU 10	1	2	1	3	4

PUNTARENAS	38	45	63	69	54
PURISCAL	61	67	67	67	77
QUEPOS	11	15	23	18	21
SAN CARLOS	84	85	85	115	116
SAN ISIDRO DE PEREZ ZELEDON	63	67	98	122	146
SAN JOSE	609	655	737	727	648
SAN MARCOS	45	56	53	59	58
SAN VITO	26	25	29	40	37
SANTA CRUZ	15	23	18	20	15
SARAPIQUI	9	23	15	29	21
SIQUIRRES	26	27	34	38	22
TALAMANCA	3	1	6	8	5
TILARAN	9	10	12	20	13
TURRIALBA	163	110	134	141	137
UPALA	20	24	19	40	37

Fuente: SIATDGI consultado el 08/03/2018



CAPITULO II DATOS POR REGIÓN CHOROTEGA

4 Centro universitario de Cañas (08)

4.1 Matrícula de Primer Ingreso

4.1.1 Matrícula de Primer Ingreso anual Ordinaria

Cuadro 1 Matrícula de Primer Ingreso anual Ordinaria del 2013 al 2017

Centro Universitario	Año				
	2013	2014	2015	2016	2017
CAÑAS	118	94	102	98	122

Fuente: SIATDGI consultado el 08/03/2018

4.1.2 Matrícula de Primer Ingreso por cuatrimestre y semestre Ordinaria

Cuadro 2 Matrícula de Primer Ingreso por cuatrimestre y semestre Ordinaria

Centro Universitario	Año				
CAÑAS	2013	2014	2015	2016	2017
Primer cuatrimestre	64	47	46	58	67
Primer semestre	-	-	-	2	1
Segundo cuatrimestre	33	35	41	30	56
Segundo semestre	-	-	-	1	-
Tercer cuatrimestre	30	25	17	10	19

Fuente: SIATDGI consultado el 08/03/2018

4.1.3 Matrícula de Primer Ingreso por cuatrimestre y semestre Ordinaria por género

Cuadro 3 Matrícula de Primer Ingreso por cuatrimestre y semestre Ordinaria por género

Centro universitario	Año										
	2013		2014		2015		2016		2017		
	F	M	F	M	F	M	F	M	F	M	
CAÑAS											
Primer cuatrimestre	42	22	28	19	26	20	42	16	46	21	
Primer semestre	-	-	-	-	-	-	1	1	-	1	
Segundo cuatrimestre	19	14	23	12	27	14	17	13	32	24	
Segundo semestre	-	-	-	-	-	-	1	-	-	-	
Tercer cuatrimestre	19	11	19	6	10	7	7	3	15	4	

Fuente: SIATDGI consultado el 08/03/2018

4.2 Matricula Regular

4.2.1 Matricula regular anual ordinaria

Cuadro 4 Matricula regular anual ordinaria del 2013 al 2017

Centro Universitario	Año				
	2013	2014	2015	2016	2017
CAÑAS	422	391	404	383	409

Fuente: SIATDGI consultado el 08/03/2018

4.2.2 Matricula regular anual ordinaria por género

Cuadro 5 Matricula regular anual ordinaria por género del 2013 al 2017

Centro universitario	Año				
	2013	2014	2015	2016	2017
CAÑAS					
Femenino	272	269	270	270	282
Masculino	150	122	134	113	127

Fuente: SIATDGI consultado el 08/03/2018

4.2.3 Matricula regular anual ordinaria por instancia

Cuadro 6 Matricula regular anual ordinaria por instancia del 2013 al 2017

Centro Universitario/*Instancia	Año				
CAÑAS	2013	2014	2015	2016	2017
Ciencias de la Administración	137	125	126	112	121
Ciencias de la Educación	95	88	84	91	95
Ciencias Exactas y Naturales	105	93	103	94	84
Ciencias Sociales y Humanidades	80	81	89	86	112
Dato sin coincidencia	5	4	2	1	1
Vicerrectoría académica	-	-	-	4	-

Fuente: SIATDGI consultado el 08/03/2018

*El dato se brinda de acuerdo al registrado por el estudiante en su momento de matrícula o producto de un cambio en su carrera efectuado posteriormente

4.2.4 Matricula regular anual ordinaria por grupo etario

Cuadro 7 Matricula regular anual ordinaria por grupo etario del 2013 al 2017

Centro Universitario/Grupo etario	Año				
CAÑAS	2013	2014	2015	2016	2017
De 18 a menos de 20	43	36	31	35	39
De 20 a menos de 25	123	109	120	101	104
De 25 a menos de 30	109	99	96	97	104
De 30 a menos de 35	69	70	68	62	70
De 35 a menos de 40	32	41	37	38	44
De 40 a menos de 45	26	17	27	31	20
De 45 a menos de 50	11	11	15	13	18
De 50 a menos de 65	9	8	10	6	7
Menores de 18	-	-	-	-	3

Fuente: SIATDGI consultado el 08/03/2018

4.3 Graduados

4.3.1 Personas graduadas por año

Cuadro 8 Personas graduadas por año del 2013 al 2017

Centro Universitario	Año				
	2013	2014	2015	2016	2017
CAÑAS	28	18	28	39	32

Fuente: SIATDGI consultado el 08/03/2018

4.3.2 Personas graduadas por año por género

Cuadro 90 Personas graduadas por año por género del 2013 al 2017

Centro Universitario	Año				
	2013	2014	2015	2016	2017
CAÑAS					
Femenino	21	15	25	28	24
Masculino	7	3	3	11	8

Fuente: SIATDGI consultado el 08/03/2018

4.3.3 Personas graduadas anualmente por instancia

Cuadro 9 Personas graduadas anualmente por instancia del 2013 al 2017

Centro Universitario/*Instancia	Año				
CAÑAS	2013	2014	2015	2016	2017
Ciencias de la Administración	5	3	6	14	13
Ciencias de la Educación	14	6	11	10	10
Ciencias Exactas y Naturales	5	3	3	9	6
Ciencias Sociales y Humanidades	4	5	8	6	3
Sistema estudios de posgrado	-	1	-	-	-

Fuente: SIATDGI consultado el 08/03/2018

*Una persona puede obtener anualmente un título en una o más instancias

4.3.4 Personas graduadas por año por programa

Cuadro 10 Personas graduadas por año por programa del 2013 al 2017

Centro universitario/ Programa	Año				
	2013	2014	2015	2016	2017
CAÑAS					
Administración de emp. Con enf. dirección empresas	-	-	1	-	1
Administración de empresas	4	3	4	12	10
Administración de empresas agropecuarias	-	-	-	1	-
Administración de empresas énfasis en contaduría	-	-	-	2	1
Administración de servicios de salud	-	-	1	1	1
Administración educativa	1	1	2	1	1
Administración emp énfasis en producción	1	-	-	-	-
Administración empresas énfasis recursos humanos	-	-	1	2	1
Bibliotecología bibliotecas educativas y centros de recursos	-	-	2	2	-
Bibliotecología y nuevas tec. De informac. y comunic	-	-	-	1	-
Ciencias criminológicas	-	1	-	-	-
Ciencias de la educ. I y ii c/concent. enseñ. ingles	1	-	-	-	-
Docencia	-	-	-	2	1
Educ. Preescolar: estimulac. y corrección del lenguaje	-	-	-	1	-
Educación especial	3	-	1	2	-
Educación general básica (i y ii ciclos)	4	4	5	2	4
Educación preescolar	6	1	3	2	1
Enseñanza de la matemática	-	-	1	-	-
Enseñanza de las ciencias naturales	1	-	-	1	1
Enseñanza de los estudios sociales y educac. cívica	-	-	-	-	3
Enseñanza del francés	-	1	1	-	-
Gestión turística sostenible	1	1	-	3	1
Informática (diplomado)	2	-	1	-	1
Informática administrativa	1	-	-	-	-
Ingeniería agronómica	-	1	-	-	-
Ingeniería Informática y desar/de aplicación web	-	1	-	1	-
Ingeniería Informática(bachillerato)	-	-	-	2	2
Manejo de recursos naturales	1	1	-	2	1
Psicopedagogía (Maestría)	-	1	-	-	-
Registros y estadísticas en salud	-	-	-	1	-
Secretariado administrativo	2	2	5	-	2

Fuente: SIATDGI consultado el 08/03/2018

4.3.5 Títulos entregados

Cuadro 11 Títulos entregados del 2013 al 2017

Centro universitario/Título	Año				
	2013	2014	2015	2016	2017
CAÑAS					
Bachillerato	13	6	8	19	5
Diplomado	11	8	17	15	18
Licenciatura	4	2	4	7	9
Maestría	-	1	-	-	-
Profesorado	1	1	1	-	-

Fuente: SIATDGI consultado el 08/03/2018

*Un estudiante puede tener anualmente más de una titulación. Esto puede diferir con la cifra de estudiantes desagregados por género, instancia o programa.

4.3.6 Títulos entregados por instancia

Cuadro 12 Títulos entregados por instancia del 2013 al 2017

Centro universitario/Instancia	Año				
	2013	2014	2015	2016	2017
CAÑAS					
Ciencias de la Administración	5	3	6	14	13
Bachillerato	1	-	2	4	2
Diplomado	4	3	4	12	10
Licenciatura	-	-	-	-	1
Ciencias de la Educación	14	6	11	10	10
Bachillerato	8	3	4	6	-
Diplomado	2	2	5	-	4
Licenciatura	4	1	4	4	6
Ciencias Exactas y Naturales	5	3	3	9	6
Bachillerato	3	2	1	5	2
Diplomado	2	-	1	1	2
Licenciatura	-	1	-	3	2
Profesorado	1	-	1	-	-
Ciencias Sociales y Humanidades	4	5	8	6	3

Bachillerato	1	1	1	4	1
Diplomado	3	3	7	2	2
Profesorado	-	1	-	-	-
Sistema estudios de posgrado	-	1	-	-	-
Maestría	-	1	-	-	-

Fuente: SIATDGI consultado el 08/03/2018

*Un estudiante puede tener anualmente más de una titulación. Esto puede diferir con la cifra de estudiantes desagregados por género, instancia o programa.

4.3.7 Rendimiento académico

Infografía 1

Rendimiento académico por asignaturas del año 2013 al 2017

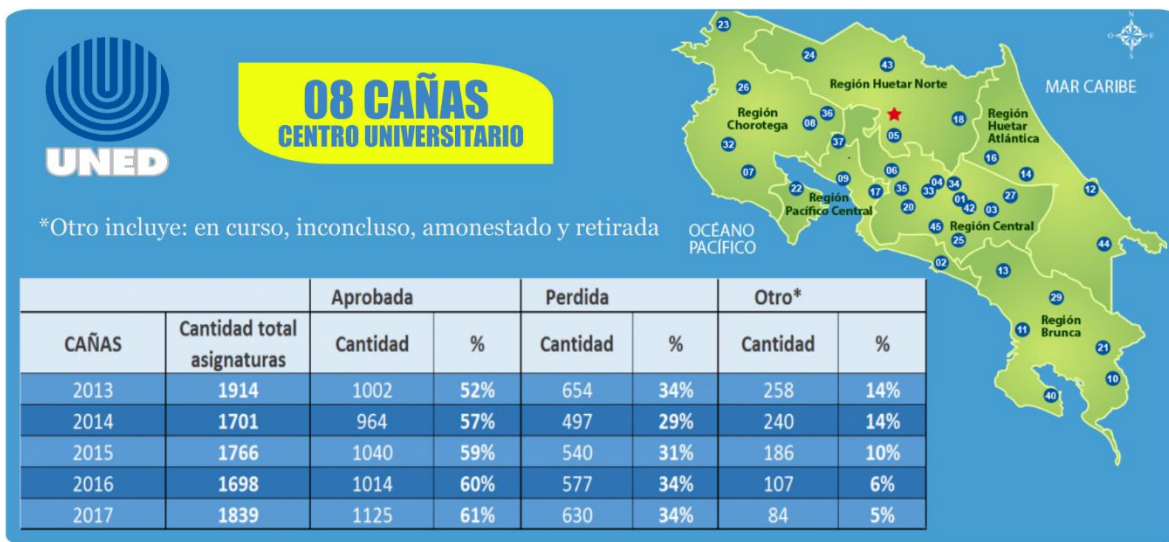

Fecha: 02/05/2018

Fuente: SIATDGI

Nota: La cantidad total asignaturas corresponde a las matriculadas para el centro universitario y su estado correspondiente aprobado, perdida y otro.

5 Centro universitario de La cruz (23)

5.1 Matrícula de Primer Ingreso

5.1.1 Matrícula de Primer Ingreso anual Ordinaria

Cuadro 13 Matrícula de Primer Ingreso anual Ordinaria del 2013 al 2017

Centro	Año				
	2013	2014	2015	2016	2017
LA CRUZ	57	41	40	51	55

Fuente: SIATDGI consultado el 08/03/2018

5.1.2 Matrícula de Primer Ingreso por cuatrimestre y semestre Ordinaria

Cuadro 14 Matrícula de Primer Ingreso por cuatrimestre y semestre Ordinaria del 2013 al 2017

Centro Universitario	Año				
	2013	2014	2015	2016	2017
LA CRUZ					
Primer cuatrimestre	29	19	22	28	31
Segundo cuatrimestre	21	15	12	14	13
Tercer cuatrimestre	18	9	10	10	12

Fuente: SIATDGI consultado el 08/03/2018

5.1.3 Matrícula de Primer Ingreso por cuatrimestre y semestre Ordinaria por género

Cuadro 15 Matrícula de Primer Ingreso por cuatrimestre y semestre Ordinaria por género del 2013 al 2017

Centro universitario	Año									
	2013		2014		2015		2016		2017	
	F	M	F	M	F	M	F	M	F	M
LA CRUZ										
Primer cuatrimestre	20	9	13	6	9	13	19	9	22	9
Segundo cuatrimestre	11	10	12	3	6	6	11	3	8	5
Tercer cuatrimestre	12	6	7	2	8	2	7	3	8	4

Fuente: SIATDGI consultado el 08/03/2018

5.2 Matricula Regular

5.2.1 Matricula regular anual ordinaria

Cuadro 16 Matricula regular anual ordinaria del 2013 al 2017

Centro Universitario	Año				
	2013	2014	2015	2016	2017
LA CRUZ	166	167	170	171	182

Fuente: SIATDGI consultado el 08/03/2018

5.2.2 Matricula regular anual ordinaria por género

Cuadro 17 Matricula regular anual ordinaria por género del 2013 al 2017

Centro universitario	Año				
	2013	2014	2015	2016	2017
LA CRUZ					
Dato sin coincidencia	-	-	1	-	-
Femenino	110	116	111	112	116
Masculino	56	51	58	59	66

Fuente: SIATDGI consultado el 08/03/2018

5.2.3 Matricula regular anual ordinaria por instancia

Cuadro 18 Matricula regular anual ordinaria por instancia del 2013 al 2017

Centro Universitario/*Instancia	Año				
LA CRUZ	2013	2014	2015	2016	2017
Ciencias de la Administración	42	40	40	38	43
Ciencias de la Educación	39	50	47	54	51
Ciencias Exactas y Naturales	36	35	38	36	45
Ciencias Sociales y Humanidades	47	41	43	43	46
Dato sin coincidencia	2	1	2	1	1

Fuente: SIATDGI consultado el 08/03/2018

*El dato se brinda de acuerdo al registrado por el estudiante en su momento de matrícula o producto de un cambio en su carrera efectuado posteriormente

5.2.4 Matricula regular anual ordinaria por grupo etario

Cuadro 19 Matricula regular anual ordinaria por grupo etario del 2013 al 2017

Centro Universitario/Grupo etario	Año				
	2013	2014	2015	2016	2017
LA CRUZ					
De 18 a menos de 20	27	17	16	21	17
De 20 a menos de 25	45	49	56	57	58
De 25 a menos de 30	44	51	44	37	42
De 30 a menos de 35	26	23	32	30	37
De 35 a menos de 40	13	15	14	17	15
De 40 a menos de 45	1	5	4	6	6
De 45 a menos de 50	7	5	3	2	1
De 50 a menos de 65	2	1	-	1	4
De 65 años o mayores	-	-	1	-	-
Menores de 18	1	1	-	-	2

Fuente: SIATDGI consultado el 08/03/2018

5.3 Graduados

5.3.1 Personas graduadas por año

Cuadro 20 Personas graduadas por año del 2013 al 2017

Centro Universitario	Año				
	2013	2014	2015	2016	2017
LA CRUZ	4	9	11	14	15

Fuente: SIATDGI consultado el 08/03/2018

5.3.2 Personas graduadas por año por género

Cuadro 21 Personas graduadas por año por género del 2013 al 2017

Centro Universitario	Año				
	2013	2014	2015	2016	2017
LA CRUZ					
Femenino	4	7	7	13	10
Masculino	-	2	4	1	5

Fuente: SIATDGI consultado el 08/03/2018

5.3.3 Personas graduadas anualmente por instancia

Cuadro 22 Personas graduadas anualmente por instancia del 2013 al 2017

Centro Universitario/*Instancia	Año				
	2013	2014	2015	2016	2017
LA CRUZ					
Ciencias de la Administración	-	3	2	3	4
Ciencias de la Educación	2	3	5	5	7
Ciencias Exactas y Naturales	-	2	2	1	1
Ciencias Sociales y Humanidades	2	1	2	5	3

Fuente: SIATDGI consultado el 08/03/2018

*Una persona puede obtener anualmente un título en una o más instancias

5.3.4 Personas graduadas por año por programa

Cuadro 23 Personas graduadas por año por programa del 2013 al 2017

Centro universitario/ Programa	Año				
	2013	2014	2015	2016	2017
LA CRUZ					
Administración de emp. Con enf. dirección empresas	-	1	1	-	-
Administración de empresas	-	1	-	2	3
Administración educativa	-	-	1	1	1
Administración empresas énfasis en banca y finanzas	-	1	-	1	-
Administración empresas énfasis recursos humanos	-	-	1	-	1
Ciencias criminológicas	-	-	-	-	1
Ciencias policiales	-	-	1	-	1
Ciencias policiales (bachillerato)	-	-	-	1	-
Docencia	-	1	-	2	-
Educación especial	-	1	-	-	1
Educación general básica (i y ii ciclos)	1	1	-	1	4
Educación preescolar	1	-	4	1	1
Enseñanza de la matemática	-	-	-	-	1
Enseñanza de las ciencias naturales	-	1	-	-	-
Gestión turística sostenible	1	1	-	2	-
Ingeniería agronómica	-	1	1	1	-
Ingeniería informática y desar/de aplicación web	-	-	1	-	-
Secretariado administrativo	1	-	-	1	1
Teología	-	-	1	1	-

Fuente: SIATDGI consultado el 08/03/2018

5.3.5 Títulos entregados

Cuadro 24 Títulos entregados del 2013 al 2017

Centro universitario/Título	Año				
	2013	2014	2015	2016	2017
LA CRUZ					
Bachillerato	2	5	3	4	5
Diplomado	3	2	5	5	9
Licenciatura	-	2	3	5	2
Profesorado	-	-	-	-	1

Fuente: SIATDGI consultado el 08/03/2018

*Un estudiante puede tener anualmente más de una titulación. Esto puede diferir con la cifra de estudiantes desagregados por género, instancia o programa.

5.3.6 Títulos entregados por instancia

Cuadro 25 Títulos entregados por instancia del 2013 al 2017

Centro universitario/Instancia	Año				
	2013	2014	2015	2016	2017
LA CRUZ					
Ciencias de la Administración	-	3	2	3	4
Bachillerato	-	2	1	1	1
Diplomado	-	1	-	2	3
Licenciatura	-	-	1	-	-
Ciencias de la Educación	2	3	5	5	7
Bachillerato	1	1	1	-	1
Diplomado	2	-	3	-	5
Licenciatura	-	2	1	5	2
Ciencias Exactas y Naturales	-	2	2	1	1
Bachillerato	-	2	1	1	1
Licenciatura	-	-	1	-	-
Profesorado	-	-	-	-	1
Ciencias Sociales y Humanidades	2	1	2	5	3
Bachillerato	1	-	-	2	2
Diplomado	1	1	2	3	1

Fuente: SIATDGI consultado el 08/03/2018

*Un estudiante puede tener anualmente más de una titulación. Esto puede diferir con la cifra de estudiantes desagregados por género, instancia o programa.

5.3.7 Rendimiento académico

Infografía 2

Rendimiento académico por asignaturas del año 2013 al 2017

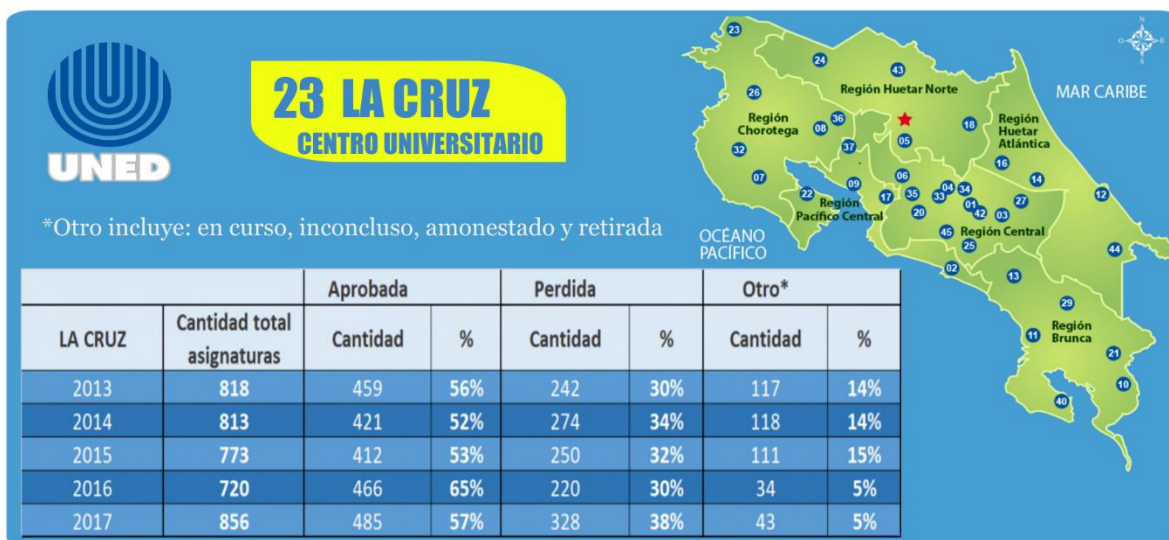

Fecha: 02/05/2018

Fuente: SIATDGI

Nota: La cantidad total asignaturas corresponde a las matriculadas para el centro universitario y su estado correspondiente aprobado, perdida y otro.

6 Centro universitario de Liberia (26)

6.1 Matrícula de Primer Ingreso

6.1.1 Matrícula de Primer Ingreso anual Ordinaria

Cuadro 26 Matrícula de Primer Ingreso anual Ordinaria del 2013 al 2017

Centro	Año				
	2013	2014	2015	2016	2017
LIBERIA	201	228	183	162	205

Fuente: SIATDGI consultado el 08/03/2018

6.1.2 Matrícula de Primer Ingreso por cuatrimestre y semestre Ordinaria

Cuadro 27 Matrícula de Primer Ingreso por cuatrimestre y semestre Ordinaria del 2013 al 2017

Centro Universitario	Año				
	2013	2014	2015	2016	2017
LIBERIA					
Primer cuatrimestre	76	109	87	84	107
Primer semestre	-	-	-	1	1
Segundo cuatrimestre	113	81	65	61	69
Segundo semestre	1	-	-	-	-
Tercer cuatrimestre	39	49	39	26	34

Fuente: SIATDGI consultado el 08/03/2018

6.1.3 Matrícula de Primer Ingreso por cuatrimestre y semestre Ordinaria por género

Cuadro 28 Matrícula de Primer Ingreso por cuatrimestre y semestre Ordinaria por género del 2013 al 2017

Centro universitario	Año									
	2013		2014		2015		2016		2017	
	F	M	F	M	F	M	F	M	F	M
LIBERIA										
Primer cuatrimestre	40	36	61	48	44	43	50	34	65	42
Primer semestre	-	-	-	-	-	-	1		1	-
Segundo cuatrimestre	76	37	51	30	43	22	36	25	43	26
Segundo semestre	1	-	-	-	-	-	-	-	-	-
Tercer cuatrimestre	24	15	30	19	26	13	16	10	22	12

Fuente: SIATDGI consultado el 08/03/2018

6.2 Matricula Regular

6.2.1 Matricula regular anual ordinaria

Cuadro 29 Matricula regular anual ordinaria del 2013 al 2017

Centro Universitario	Año				
	2013	2014	2015	2016	2017
LIBERIA	635	707	634	580	584

Fuente: SIATDGI consultado el 08/03/2018

6.2.2 Matricula regular anual ordinaria por género

Cuadro 30 Matricula regular anual ordinaria por género del 2013 al 2017

Centro universitario	Año				
	2013	2014	2015	2016	2017
LIBERIA					
Dato sin coincidencia	1	1	-	-	-
Femenino	410	441	413	375	372
Masculino	224	265	221	205	212

Fuente: SIATDGI consultado el 08/03/2018

6.2.3 Matricula regular anual ordinaria por instancia

Cuadro 31 Matricula regular anual ordinaria por instancia del 2013 al 2017

Centro Universitario/*Instancia	Año				
	2013	2014	2015	2016	2017
LIBERIA					
Ciencias de la Administración	180	206	189	171	155
Ciencias de la Educación	134	162	145	128	122
Ciencias Exactas y Naturales	147	161	128	117	131
Ciencias Sociales y Humanidades	170	174	168	160	178
Dato sin coincidencia	5	5	3	3	5
Sistema estudios de posgrado	-	-	1	2	-
Vicerrectoría académica	-	-	-	-	2

Fuente: SIATDGI consultado el 08/03/2018

*El dato se brinda de acuerdo al registrado por el estudiante en su momento de matrícula o producto de un cambio en su carrera efectuado posteriormente

6.2.4 Matricula regular anual ordinaria por grupo etario

Cuadro 32 Matricula regular anual ordinaria por grupo etario del 2013 al 2017

Centro Universitario/Grupo etario	Año				
LIBERIA	2013	2014	2015	2016	2017
Dato sin coincidencia	1	-	-	-	-
De 18 a menos de 20	60	60	49	39	61
De 20 a menos de 25	150	142	148	123	130
De 25 a menos de 30	164	197	152	138	128
De 30 a menos de 35	117	138	128	116	96
De 35 a menos de 40	67	77	65	89	82
De 40 a menos de 45	29	39	44	34	44
De 45 a menos de 50	21	30	26	14	20
De 50 a menos de 65	22	20	21	26	21
De 65 años o mayores	2	3	1	-	1
Menores de 18	2	1	-	1	1

Fuente: SIATDGI consultado el 08/03/2018

6.3 Graduados

6.3.1 Personas graduadas por año

Cuadro 33 Personas graduadas por año del 2013 al 2017

Centro Universitario	Año				
	2013	2014	2015	2016	2017
LIBERIA	30	31	48	58	36

Fuente: SIATDGI consultado el 08/03/2018

6.3.2 Personas graduadas por año por género

Cuadro 34 Personas graduadas por año por género del 2013 al 2017

Centro Universitario	Año				
	2013	2014	2015	2016	2017
LIBERIA					
Femenino	23	26	35	45	28
Masculino	7	5	13	13	8

Fuente: SIATDGI consultado el 08/03/2018

6.3.3 Personas graduadas anualmente por instancia

Cuadro 35 Personas graduadas anualmente por instancia del 2013 al 2017

Centro Universitario/Instancia	Año				
LIBERIA	2013	2014	2015	2016	2017
Ciencias de la Administración	5	10	11	10	6
Ciencias de la Educación	10	11	25	25	14
Ciencias Exactas y Naturales	7	4	8	8	5
Ciencias Sociales y Humanidades	5	4	4	14	9
Sistema estudios de posgrado	3	2	-	1	2

Fuente: SIATDGI consultado el 08/03/2018

6.3.4 Personas graduadas por año por programa

Cuadro 36 Personas graduadas por año por programa del 2013 al 2017

Centro universitario/ Programa	Año				
LIBERIA	2013	2014	2015	2016	2017
Adm. de servicios de salud sostenible(Maestría)	-	-	-	-	1
Administración empresas con énfasis negocios internacionales	-	-	-	1	-
Administración de emp. Con enf. dirección empresas	-	2	-	1	-
Administración de empresas	4	7	8	7	5
Administración de empresas énfasis en contaduría	-	-	1	1	1
Administración de negocios(Maestría)	-	-	-	-	1
Administración de servicios de salud	1	-	-	1	-
Administración educativa	-	1	-	3	3
Administración educativa (Maestría)	-	-	-	1	-
Administración empresas énfasis en banca y finanzas	-	1	2	-	1
Administración empresas énfasis recursos humanos	1	-	-	-	-
Bibliotecología bibliotecas educativas y centros de recursos	2	-	1	9	5
Bibliotecología y nuevas tecnologías de información y comunicación	-	-	-	-	1
Docencia	3	1	5	8	-
Educación especial	1	1	4	1	-
Educación general básica (i y ii ciclos)	2	7	11	8	6
Educación preescolar	4	1	5	4	2
Enseñanza de la matemática	-	1	1	-	-
Enseñanza de las ciencias naturales	2	-	3	2	1
Enseñanza de los estudios sociales y educación cívica	-	-	-	-	3
Enseñanza del francés	-	-	-	-	2
Enseñanza del inglés i y ii ciclos	-	2	1	1	1
Gestión turística sostenible	1	1	2	1	-
Informática (diplomado)	1	-	1	-	1
Informática educativa	-	-	-	1	-
Ingeniería agronómica	1	2	-	-	-
Ingeniería informática y administración de proyecto	1	1	-	5	-
Ingeniería informática y desarrollo de aplicación web	-	-	2	-	1
Manejo de recursos naturales	1	-	1	-	2
Psicopedagogía (Maestría)	3	2	-	-	-
Secretariado administrativo	2	1	-	3	-

Fuente: SIATDGI consultado el 08/03/2018

6.3.5 Títulos entregados

Cuadro 37 Títulos entregados del 2013 al 2017

Centro universitario/Título	Año				
	2013	2014	2015	2016	2017
LIBERIA					
Bachillerato	9	10	15	8	13
Diplomado	12	13	20	26	12
Licenciatura	7	6	12	25	12
Maestría	3	2	-	1	2
Profesorado	2	1	2	-	-

Fuente: SIATDGI consultado el 08/03/2018

*Un estudiante puede tener anualmente más de una titulación. Esto puede diferir con la cifra de estudiantes desagregados por género, instancia o programa.

6.3.6 Títulos entregados por instancia

Cuadro 38 Títulos entregados por instancia del 2013 al 2017

Centro universitario/*Instancia	Año				
	2013	2014	2015	2016	2017
LIBERIA					
Ciencias de la Administración	5	10	11	10	6
Bachillerato	1	3	3	1	2
Diplomado	4	7	8	7	5
Licenciatura	-	-	-	2	-
Ciencias de la Educación	10	11	25	25	14
Bachillerato	2	5	6	3	5
Diplomado	3	3	9	7	5
Licenciatura	5	4	10	15	6
Ciencias Exactas y Naturales	7	4	8	8	5
Bachillerato	3	2	4	1	1
Diplomado	1	-	1	1	1
Licenciatura	2	1	2	6	3
Profesorado	2	1	2	-	-
Ciencias Sociales y Humanidades	5	4	4	14	9
Bachillerato	3	-	2	3	5
Diplomado	4	3	2	11	1
Licenciatura	-	1	-	2	3
Sistema estudios de posgrado	3	2	-	1	2
Maestría	3	2	-	1	2

Fuente: SIATDGI consultado el 08/03/2018

*Una persona puede obtener anualmente un título en una o más instancias

6.3.7 Rendimiento académico

Infografía 3

Rendimiento académico por asignaturas del año 2013 al 2017

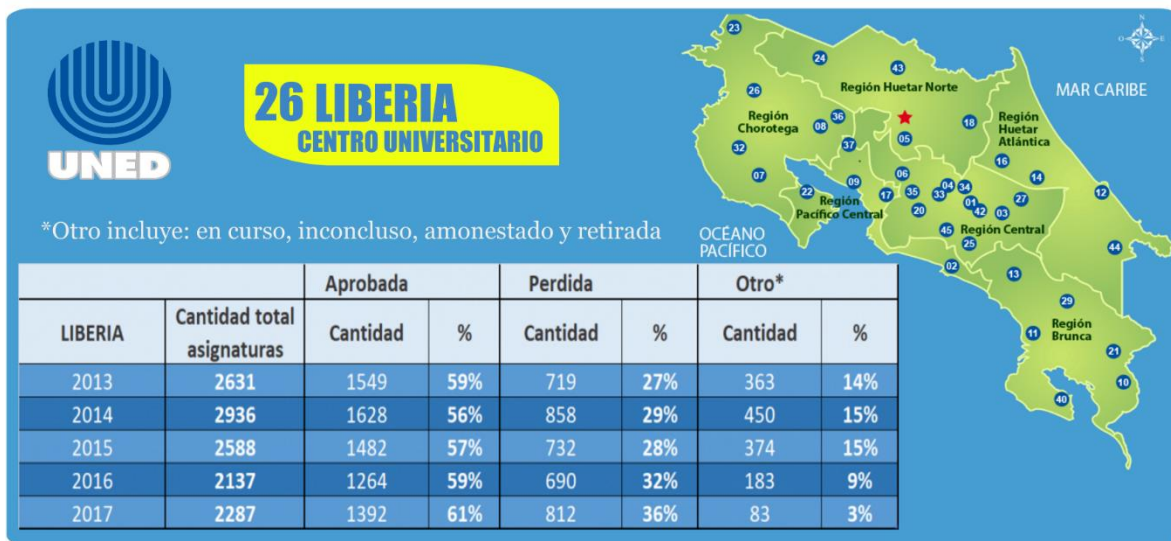

Fecha: 02/05/2018

Fuente: SIATDGI

Nota: La cantidad total asignaturas corresponde a las matriculadas para el centro universitario y su estado correspondiente aprobado, perdida y otro.

7 Centro universitario de Nicoya (07)

7.1 Matrícula de Primer Ingreso

7.1.1 Matrícula de Primer Ingreso anual Ordinaria

Cuadro 39 Matrícula de Primer Ingreso anual Ordinaria del 2013 al 2017

Centro	Año				
	2013	2014	2015	2016	2017
NICOYA	155	109	117	107	97

Fuente: SIATDGI consultado el 08/03/2018

7.1.2 Matrícula de Primer Ingreso por cuatrimestre y semestre Ordinaria

Cuadro 40 Matrícula de Primer Ingreso por cuatrimestre y semestre Ordinaria del 2013 al 2017

Centro Universitario	Año				
	2013	2014	2015	2016	2017
NICOYA					
Primer cuatrimestre	115	55	48	63	62
Segundo cuatrimestre	52	38	63	23	27
Tercer cuatrimestre	33	33	23	25	13

Fuente: SIATDGI consultado el 08/03/2018

7.1.3 Matrícula de Primer Ingreso por cuatrimestre y semestre Ordinaria por género

Cuadro 41 Matrícula de Primer Ingreso por cuatrimestre y semestre Ordinaria por género del 2013 al 2017

Centro universitario	Año									
	2013		2014		2015		2016		2017	
	F	M	F	M	F	M	F	M	F	M
NICOYA										
Primer cuatrimestre	67	48	31	24	29	19	39	24	39	23
Segundo cuatrimestre	33	19	26	12	43	20	16	7	17	10
Tercer cuatrimestre	20	13	22	11	17	6	14	11	9	4

Fuente: SIATDGI consultado el 08/03/2018

7.2 Matricula Regular

7.2.1 Matricula regular anual ordinaria

Cuadro 42 Matricula regular anual ordinaria del 2013 al 2017

Centro Universitario	Año				
	2013	2014	2015	2016	2017
NICOYA	399	343	354	340	332

Fuente: SIATDGI consultado el 08/03/2018

7.2.2 Matricula regular anual ordinaria por género

Cuadro 43 Matricula regular anual ordinaria por género del 2013 al 2017

Centro universitario	Año				
	2013	2014	2015	2016	2017
NICOYA					
Dato sin coincidencia	1	1	1	-	-
Femenino	257	215	235	229	237
Masculino	141	127	118	111	95

Fuente: SIATDGI consultado el 08/03/2018

7.2.3 Matricula regular anual ordinaria por instancia

Cuadro 44 Matricula regular anual ordinaria por instancia del 2013 al 2017

Centro Universitario/*Instancia	Año				
NICOYA	2013	2014	2015	2016	2017
Ciencias de la Administración	64	54	58	66	57
Ciencias de la Educación	102	89	76	90	98
Ciencias Exactas y Naturales	83	80	100	87	79
Ciencias Sociales y Humanidades	151	120	119	102	104
Dato sin coincidencia	-	-	1	-	-

Fuente: SIATDGI consultado el 08/03/2018

*El dato se brinda de acuerdo al registrado por el estudiante en su momento de matrícula o producto de un cambio en su carrera efectuado posteriormente

7.2.4 Matricula regular anual ordinaria por grupo etario

Cuadro 45 Matricula regular anual ordinaria por grupo etario del 2013 al 2017

Centro Universitario/Grupo etario	Año				
NICOYA	2013	2014	2015	2016	2017
De 18 a menos de 20	52	41	31	27	39
De 20 a menos de 25	132	113	135	124	106
De 25 a menos de 30	85	77	77	78	78
De 30 a menos de 35	53	47	51	49	38
De 35 a menos de 40	29	23	24	25	37
De 40 a menos de 45	19	16	16	17	19
De 45 a menos de 50	13	14	10	11	6
De 50 a menos de 65	15	11	9	9	9
De 65 años o mayores	1	1	1	-	-

Fuente: SIATDGI consultado el 08/03/2018

7.3 Graduados

7.3.1 Personas graduadas por año

Cuadro 46 Personas graduadas por año del 2013 al 2017

Centro Universitario	Año				
	2013	2014	2015	2016	2017
NICOYA	24	28	22	26	25

Fuente: SIATDGI consultado el 08/03/2018

7.3.2 Personas graduadas por año por género

Cuadro 47 Personas graduadas por año por género del 2013 al 2017

Centro Universitario	Año				
	2013	2014	2015	2016	2017
NICOYA					
Femenino	17	19	18	23	19
Masculino	7	9	4	3	6

Fuente: SIATDGI consultado el 08/03/2018

7.3.3 Personas graduadas anualmente por instancia

Cuadro 48 Personas graduadas anualmente por instancia del 2013 al 2017

Centro Universitario/*Instancia	Año				
NICOYA	2013	2014	2015	2016	2017
Ciencias de la Administración	6	3	7	4	4
Ciencias de la Educación	12	15	11	13	13
Ciencias Exactas y Naturales	3	6	-	4	5
Ciencias Sociales y Humanidades	3	3	3	3	2
Dirección extensión	-	1	-	1	-
Sistema estudios de posgrado	-	-	1	1	1

Fuente: SIATDGI consultado el 08/03/2018

*Una persona puede obtener anualmente un título en una o más instancias

7.3.4 Personas graduadas por año por programa

Cuadro 49 Personas graduadas por año por programa del 2013 al 2017

Centro universitario/ Programa	Año				
	2013	2014	2015	2016	2017
NICOYA					
Administración de empresas	3	3	4	1	2
Administración de empresas con énfasis mercadeo	-	-	1	-	-
Administración de empresas énfasis en contaduría	1	-	1	-	2
Administración de negocios(Maestría)	-	-	-	-	1
Administración de servicios de salud	-	-	-	-	1
Administración educativa	1	-	1	-	-
Administración empresas énfasis en banca y finanzas	1	-	-	3	-
Administración empresas énfasis recursos humanos	1	-	1	-	1
Agroindustria	-	1	-	-	-
Ciencias criminológicas	-	1	-	-	-
Ciencias criminológicas (bachillerato)	-	-	-	-	1
Ciencias de la educación i y ii c/concentración enseñanza ingles	1	-	-	-	-
Derecho constitucional(Maestría)	-	-	1	-	-
Docencia	-	2	2	2	2
Educación especial	2	2	-	-	1
Educación general básica (i y ii ciclos)	5	7	5	4	7
Educación preescolar	4	4	3	7	3
Enseñanza de la matemática	-	-	-	1	-
Enseñanza del francés	-	1	1	-	-
Gerencia y negociaciones internacionales(Maestría)	-	-	-	1	-
Gestión turística sostenible	1	-	1	1	-
Informática (diplomado)	1	-	-	1	-
Ingeniería informática(bachillerato)	-	-	-	-	2
Manejo de recursos naturales	1	5	-	2	2
Registros y estadísticas en salud	1	-	-	-	-
Secretariado administrativo	1	1	1	2	1
Superior en Educación cooperativa	-	1	-	1	-

Fuente: SIATDGI consultado el 08/03/2018

7.3.5 Títulos entregados

Cuadro 50 Títulos entregados del 2013 al 2017

Centro universitario/Título	Año				
	2013	2014	2015	2016	2017
NICOYA					
Bachillerato	11	8	7	10	9
Diplomado	12	13	7	8	9
Licenciatura	2	5	7	6	8
Maestría	-	-	1	1	1
Profesorado	-	1	-	1	-
Técnico	-	1	-	1	-

Fuente: SIATDGI consultado el 08/03/2018

*Un estudiante puede tener anualmente más de una titulación. Esto puede diferir con la cifra de estudiantes desagregados por género, instancia o programa.

7.3.6 Títulos entregados por instancia

Cuadro 51 Títulos entregados por instancia del 2013 al 2017

Centro universitario/Instancia	Año				
	2013	2014	2015	2016	2017
NICOYA	3				
Ciencias de la Administración	6	3	7	4	4
Bachillerato	3	-	1	2	3
Diplomado	3	3	4	1	2
Licenciatura	-	-	2	1	-
Ciencias de la Educación	12	15	11	13	13
Bachillerato	5	2	5	4	3
Diplomado	6	9	1	4	5
Licenciatura	2	4	5	5	6
Ciencias Exactas y Naturales	3	6	-	4	5
Bachillerato	1	5	-	3	2
Diplomado	2	-	-	1	1
Licenciatura	-	1	-	-	2
Profesorado	-	-	-	1	-
Ciencias Sociales y Humanidades	3	3	3	3	2
Bachillerato	2	1	1	1	1
Diplomado	1	1	2	2	1

Profesorado	-	1	-	-	-
Dirección extensión	-	1	-	1	-
Técnico	-	1	-	1	-
Sistema estudios de posgrado	-	-	1	1	1
Maestría	-	-	1	1	1

Fuente: SIATDGI consultado el 08/03/2018

*Un estudiante puede tener anualmente más de una titulación. Esto puede diferir con la cifra de estudiantes desagregados por género, instancia o programa.

7.3.7 Rendimiento académico

Infografía 4

Rendimiento académico por asignaturas del año 2013 al 2017

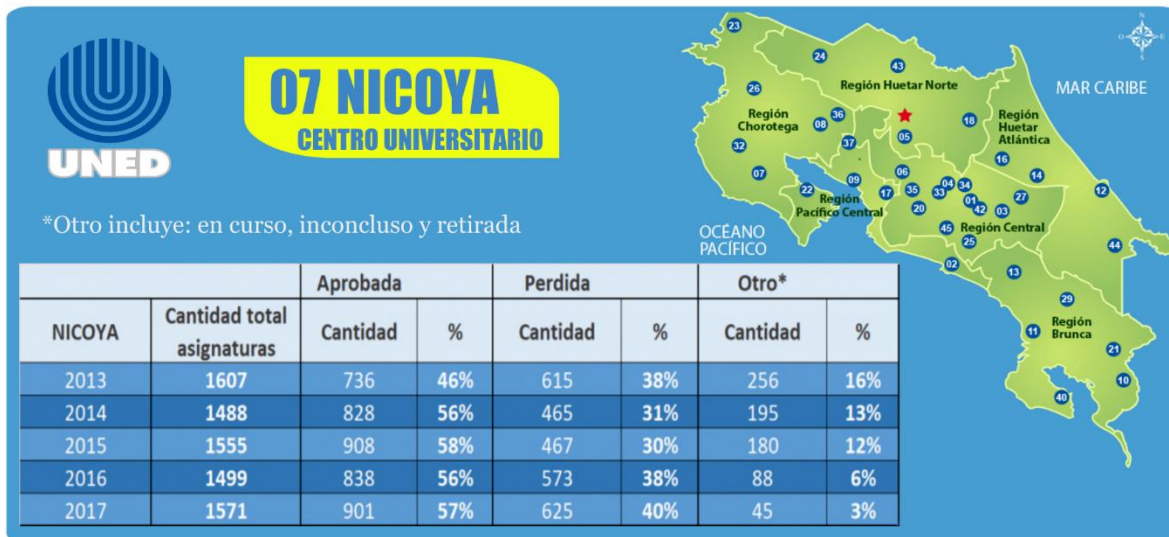

Fecha: 22/05/2018

Fuente: SIATDGI

Nota: La cantidad total asignaturas corresponde a las matriculadas para el centro universitario y su estado correspondiente aprobado, perdida y otro.

8 Centro universitario de Santa Cruz (32)

8.1 Matrícula de Primer Ingreso

8.1.1 Matrícula de Primer Ingreso anual Ordinaria

Cuadro 52 Matrícula de Primer Ingreso anual Ordinaria del 2013 al 2017

Centro	Año				
	2013	2014	2015	2016	2017
SANTA CRUZ	99	104	89	90	110

Fuente: SIATDGI consultado el 08/03/2018

8.1.2 Matrícula de Primer Ingreso por cuatrimestre y semestre Ordinaria

Cuadro 53 Matrícula de Primer Ingreso por cuatrimestre y semestre Ordinaria del 2013 al 2017

Centro Universitario	Año				
	2013	2014	2015	2016	2017
SANTA CRUZ					
Primer cuatrimestre	43	60	37	43	54
Segundo cuatrimestre	38	36	37	33	45
Tercer cuatrimestre	18	16	22	19	14

Fuente: SIATDGI consultado el 08/03/2018

8.1.3 Matrícula de Primer Ingreso por cuatrimestre y semestre Ordinaria por género

Cuadro 54 Matrícula de Primer Ingreso por cuatrimestre y semestre Ordinaria por género del 2013 al 2017

Centro Universitario	Año									
	2013		2014		2015		2016		2017	
SANTA CRUZ	F	M	F	M	F	M	F	M	F	M
Primer cuatrimestre	26	17	43	17	21	16	26	17	41	13
Segundo cuatrimestre	23	15	22	14	26	11	25	8	24	21
Tercer cuatrimestre	11	7	13	3	14	8	9	10	7	7

Fuente: SIATDGI consultado el 08/03/2018

8.2 Matricula Regular

8.2.1 Matricula regular anual ordinaria

Cuadro 55 Matricula regular anual ordinaria del 2013 al 2017

Centro Universitario	Año				
	2013	2014	2015	2016	2017
SANTA CRUZ	309	318	278	297	308

Fuente: SIATDGI consultado el 08/03/2018

8.2.2 Matricula regular anual ordinaria por género

Cuadro 56 Matricula regular anual ordinaria por género

Centro Universitario	Año				
	2013	2014	2015	2016	2017
SANTA CRUZ					
Dato sin coincidencia	1	1	-	-	-
Femenino	187	201	171	187	205
Masculino	121	116	107	110	103

Fuente: SIATDGI consultado el 08/03/2018

8.2.3 Matricula regular anual ordinaria por instancia

Cuadro 57 Matricula regular anual ordinaria por instancia del 2013 al 2017

Centro Universitario/Instancia	Año				
SANTA CRUZ	2013	2014	2015	2016	2017
Ciencias de la Administración	74	73	65	60	56
Ciencias de la Educación	76	71	52	54	65
Ciencias Exactas y Naturales	54	62	54	57	49
Ciencias Sociales y Humanidades	103	112	106	127	146
Dato sin coincidencia	2	-	1		-

Fuente: SIATDGI consultado el 08/03/2018

*El dato se brinda de acuerdo al registrado por el estudiante en su momento de matrícula o producto de un cambio en su carrera efectuado posteriormente

8.2.4 Matricula regular anual ordinaria por grupo etario

Cuadro 58 Matricula regular anual ordinaria por grupo etario del 2013 al 2017

Centro Universitario/Grupo etario	Año				
SANTA CRUZ	2013	2014	2015	2016	2017
De 18 a menos de 20	34	42	37	32	47
De 20 a menos de 25	88	97	76	94	85
De 25 a menos de 30	75	68	75	61	64
De 30 a menos de 35	52	48	35	40	40
De 35 a menos de 40	19	26	23	34	35
De 40 a menos de 45	17	14	12	13	18
De 45 a menos de 50	12	10	7	11	10
De 50 a menos de 65	11	12	13	11	7
De 65 años o mayores	1	1	-	-	-
Menores de 18	-	-	-	1	2

Fuente: SIATDGI consultado el 08/03/2018

8.3 Graduados

8.3.1 Personas graduadas por año

Cuadro 59 Personas graduadas por año del 2013 al 2017

Centro Universitario	Año				
	2013	2014	2015	2016	2017
SANTA CRUZ	15	23	18	20	15

Fuente: SIATDGI consultado el 08/03/2018

8.3.2 Personas graduadas por año por género

Cuadro 60 Personas graduadas por año por género del 2013 al 2017

Centro Universitario	Año				
	2013	2014	2015	2016	2017
SANTA CRUZ					
Femenino	13	16	12	12	10
Masculino	2	7	6	8	5

Fuente: SIATDGI consultado el 08/03/2018

8.3.3 Personas graduadas anualmente por instancia

Cuadro 61 Personas graduadas anualmente por instancia del 2013 al 2017

Centro Universitario/*Instancia	Año				
	2013	2014	2015	2016	2017
SANTA CRUZ					
Ciencias de la Administración	3	2	3	7	3
Ciencias de la Educación	10	17	11	8	4
Ciencias Exactas y Naturales	-	1	-	3	2
Ciencias Sociales y Humanidades	2	3	3	1	6
Sistema estudios de posgrado	-	-	1	1	-

Fuente: SIATDGI consultado el 08/03/2018

*Una persona puede obtener anualmente un título en una o más instancias

8.3.4 Personas graduadas por año por programa

Cuadro 62 Personas graduadas por año por programa del 2013 al 2017

Centro universitario/ Programa	Año				
	2013	2014	2015	2016	2017
SANTA CRUZ					
Administración de empresas	3	2	1	5	2
Administración de empresas énfasis en contaduría	1	-	-	1	-
Administración educativa	-	-	-	1	-
Administración emp énfasis en producción	-	-	1	-	-
Administración empresas énfasis en banca y finanzas	-	-	1	-	1
Administración empresas énfasis recursos humanos	-	-	-	1	-
Bibliotecología bibliotecas educativas y centros de recursos	-	2	1	-	3
Ciencias de la Educación énfasis en i y ii ciclo	-	4	-	-	-
Docencia	-	5	7	-	2
Educación especial	7	2	1	1	-
Educación general básica (i y ii ciclos)	3	4	1	-	2
Educación preescolar	-	2	2	5	-
Enseñanza de las ciencias naturales	-	-	-	1	-
Enseñanza del inglés i y ii ciclos	-	-	-	-	1
Gerencia y negociaciones internacionales(Maestría)	-	-	1	-	-
Gestión turística sostenible	2	1	2	1	2
Informática educativa	-	-	-	1	-
Ingeniería informática y administración de proyecto	-	-	-	1	1
Ingeniería informática(bachillerato)	-	1	-	-	-
Manejo de recursos naturales	-	-	-	1	-
Registros y estadísticas en salud	-	-	-	-	1
Valuación (Maestría)	-	-	-	1	-

Fuente: SIATDGI consultado el 08/03/2018

8.3.5 Títulos entregados

Cuadro 63 Títulos entregados del 2013 al 2017

Centro universitario/Título	Año				
	2013	2014	2015	2016	2017
SANTA CRUZ					
Bachillerato	13	4	4	6	5
Diplomado	3	9	5	9	6
Licenciatura	-	10	9	7	4
Maestría	-	-	1	1	-

Fuente: SIATDGI consultado el 08/03/2018

*Un estudiante puede tener anualmente más de una titulación. Esto puede diferir con la cifra de estudiantes desagregados por género, instancia o programa.

8.3.6 Títulos entregados por instancia

Cuadro 64 Títulos entregados por instancia del 2013 al 2017

Centro universitario/Instancia	Año				
	2013	2014	2015	2016	2017
SANTA CRUZ					
Ciencias de la Administración	3	2	3	7	3
Bachillerato	1	-	2	1	1
Diplomado	3	2	1	5	2
Licenciatura	-	-	-	2	-
Ciencias de la Educación	10	17	11	8	4
Bachillerato	10	3	1	3	1
Diplomado	-	4	1	3	1
Licenciatura	-	10	9	3	2
Ciencias Exactas y Naturales	-	1	-	3	2
Bachillerato	-	1	-	1	-
Diplomado	-	-	-	-	1
Licenciatura	-	-	-	2	1
Ciencias Sociales y Humanidades	2	3	3	1	6
Bachillerato	2	-	1	1	3
Diplomado	-	3	3	1	2
Licenciatura	-	-	-	-	1
Sistema estudios de posgrado	-	-	1	1	-
Maestría	-	-	1	1	-

Fuente: SIATDGI consultado el 08/03/2018

*Un estudiante puede tener anualmente más de una titulación. Esto puede diferir con la cifra de estudiantes desagregados por género, instancia o programa.

8.3.7 Rendimiento académico

Infografía 5

Rendimiento académico por asignaturas del año 2013 al 2017

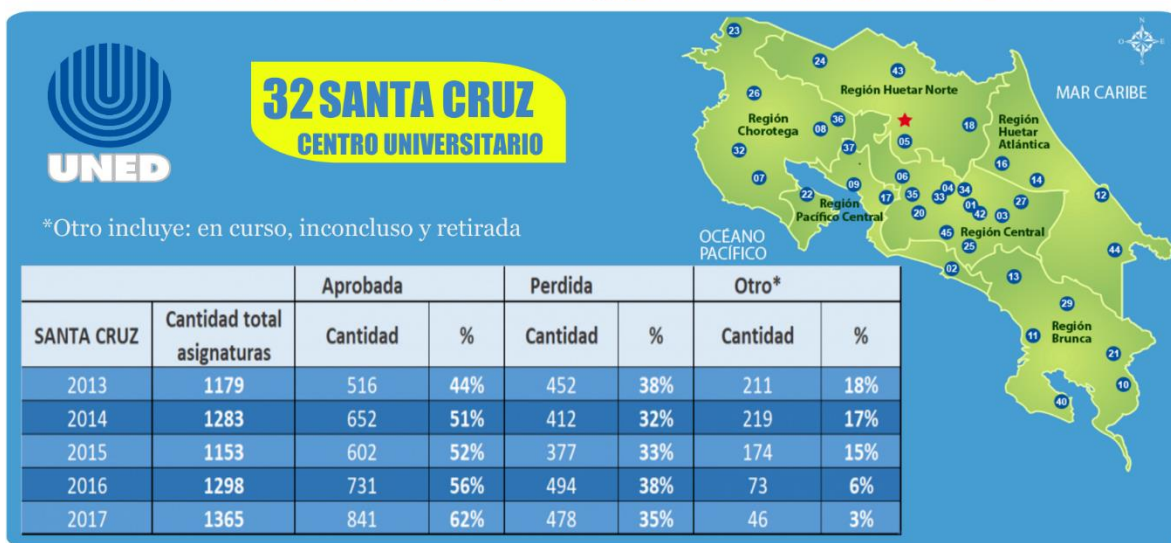

Fecha: 22/05/2018

Fuente: SIATDGI

Nota: La cantidad total asignaturas corresponde a las matriculadas para el centro universitario y su estado correspondiente aprobado, perdida y otro.

9 Centro universitario de Tilarán (36)

9.1 Matrícula de Primer Ingreso

9.1.1 Matrícula de Primer Ingreso anual Ordinaria

Cuadro 65 Matrícula de Primer Ingreso anual Ordinaria del 2013 al 2017

Centro	Año				
	2013	2014	2015	2016	2017
TILARAN	49	36	40	45	47

Fuente: SIATDGI consultado el 08/03/2018

9.1.2 Matrícula de Primer Ingreso por cuatrimestre y semestre Ordinaria

Cuadro 66 Matrícula de Primer Ingreso por cuatrimestre y semestre Ordinaria del 2013 al 2017

Centro Universitario	Año				
	2013	2014	2015	2016	2017
TILARAN					
Primer cuatrimestre	24	20	18	28	27
Segundo cuatrimestre	17	15	13	15	14
Tercer cuatrimestre	8	5	9	5	8

Fuente: SIATDGI consultado el 08/03/2018

9.1.3 Matrícula de Primer Ingreso por cuatrimestre y semestre Ordinaria por género

Cuadro 67 Matrícula de Primer Ingreso por cuatrimestre y semestre Ordinaria por género del 2013 al 2017

Centro Universitario	Año									
	2013		2014		2015		2016		2017	
TILARAN	F	M	F	M	F	M	F	M	F	M
Primer cuatrimestre	12	12	11	9	13	5	19	9	16	11
Segundo cuatrimestre	13	4	9	6	9	4	11	4	6	8
Tercer cuatrimestre	7	1	3	2	7	2	2	3	7	1

Fuente: SIATDGI consultado el 08/03/2018

9.2 Matricula Regular

9.2.1 Matricula regular anual ordinaria

Cuadro 68 Matricula regular anual ordinaria del 2013 al 2017

Centro Universitario	Año				
	2013	2014	2015	2016	2017
TILARÁN	148	136	137	141	143

Fuente: SIATDGI consultado el 08/03/2018

9.2.2 Matricula regular anual ordinaria por género

Cuadro 69 Matricula regular anual ordinaria por género del 2013 al 2017

Centro Universitario	Año				
TILARÁN	2013	2014	2015	2016	2017
Femenino	106	99	101	107	106
Masculino	42	37	36	34	37

Fuente: SIATDGI consultado el 08/03/2018

9.2.3 Matricula regular anual ordinaria por instancia

Cuadro 70 Matricula regular anual ordinaria por instancia del 2013 al 2017

Centro Universitario/*Instancia	Año				
TILARÁN	2013	2014	2015	2016	2017
Ciencias de la Administración	39	37	33	34	41
Ciencias de la Educación	40	39	40	33	34
Ciencias Exactas y Naturales	30	30	33	39	40
Ciencias Sociales y Humanidades	36	28	30	36	30
Dato sin coincidencia	3	2	1	-	-

Fuente: SIATDGI consultado el 08/03/2018

*El dato se brinda de acuerdo al registrado por el estudiante en su momento de matrícula o producto de un cambio en su carrera efectuado posteriormente

9.2.4 Matricula regular anual ordinaria por grupo etario

Cuadro 71 Matricula regular anual ordinaria por grupo etario del 2013 al 2017

Centro Universitario/Grupo etario	Año				
TILARAN	2013	2014	2015	2016	2017
De 18 a menos de 20	19	11	15	21	17
De 20 a menos de 25	39	34	39	39	39
De 25 a menos de 30	35	33	24	33	31
De 30 a menos de 35	19	20	26	22	25
De 35 a menos de 40	23	20	18	13	15
De 40 a menos de 45	8	8	6	5	10
De 45 a menos de 50	4	9	6	7	3
De 50 a menos de 65	1	1	3	1	3

Fuente: SIATDGI consultado el 08/03/2018

9.3 Graduados

9.3.1 Personas graduadas por año

Cuadro 72 Personas graduadas por año del 2013 al 2017

Centro Universitario	Año				
	2013	2014	2015	2016	2017
TILARAN	9	10	12	20	13

Fuente: SIATDGI consultado el 08/03/2018

9.3.2 Personas graduadas por año por género

Cuadro 73 Personas graduadas por año por género del 2013 al 2017

Centro Universitario	Año				
TILARAN	2013	2014	2015	2016	2017
Femenino	8	9	11	16	12
Masculino	1	1	1	4	1

Fuente: SIATDGI consultado el 08/03/2018

9.3.3 Personas graduadas anualmente por instancia

Cuadro 74 Personas graduadas anualmente por instancia del 2013 al 2017

Centro Universitario/*Instancia	Año				
	2013	2014	2015	2016	2017
TILARAN					
Ciencias de la Administración	-	2	4	4	3
Ciencias de la Educación	7	6	5	10	9
Ciencias Exactas y Naturales	1	1	-	4	1
Ciencias Sociales y Humanidades	1	1	3	2	-

Fuente: SIATDGI consultado el 08/03/2018

*Una persona puede obtener anualmente un título en una o más instancias

9.3.4 Personas graduadas por año por programa

Cuadro 75 Personas graduadas por año por programa del 2013 al 2017

Centro universitario/ Programa	Año				
	2013	2014	2015	2016	2017
TILARAN					
Administración de empresas	-	1	3	4	1
Administración de empresas agropecuarias	1	-	-	1	-
Administración educativa	1	-	-	-	-
Administración empresas énfasis en banca y finanzas	-	-	1	-	-
Administración empresas énfasis recursos humanos	-	1	-	-	2
Bibliotecología bibliotecas educativas y centros de recursos	-	-	1	-	-
Ciencias criminológicas	-	1	1	1	-
Ciencias de la Educación énfasis en i y ii ciclo	-	-	-	1	-
Docencia	-	2	1	2	4
Educación especial	2	1	-	2	-
Educación general básica (i y ii ciclos)	3	2	1	2	1
Educación preescolar	-	1	3	2	4
Enseñanza de la religión	-	-	-	1	-
Enseñanza de las ciencias naturales	-	1	-	-	-
Gestión turística sostenible	1	-	1	-	-
Informática educativa	1	-	-	1	-
Manejo de recursos naturales	-	-	-	2	-
Registros y estadísticas en salud	-	-	-	1	1

Teología	-	-	-	1	-
-----------------	---	---	---	---	---

Fuente: SIATDGI consultado el 08/03/2018

9.3.5 Títulos entregados

Cuadro 76 Títulos entregados del 2013 al 2017

Centro universitario/Título	Año				
TILARAN	2013	2014	2015	2016	2017
Bachillerato	4	4	5	6	3
Diplomado	4	3	4	7	4
Licenciatura	1	3	3	8	6

Fuente: SIATDGI consultado el 08/03/2018

*Un estudiante puede tener anualmente más de una titulación. Esto puede diferir con la cifra de estudiantes desagregados por género, instancia o programa.

9.3.6 Títulos entregados por instancia

Cuadro 77 Títulos entregados por instancia del 2013 al 2017

Centro universitario/Instancia	Año				
TILARAN	2013	2014	2015	2016	2017
Ciencias de la Administración	-	2	4	4	3
Bachillerato	-	1	1	-	1
Diplomado	-	1	3	4	1
Licenciatura	-	-	-	-	1
Ciencias de la Educación	7	6	5	10	9
Bachillerato	3	2	2	4	2
Diplomado	3	2	1	2	2
Licenciatura	1	2	2	4	5
Ciencias Exactas y Naturales	1	1	-	4	1
Bachillerato	1	-	-	-	-
Diplomado	-	-	-	1	1
Licenciatura	-	1	-	3	-
Ciencias Sociales y Humanidades	1	1	3	2	-
Bachillerato	-	1	2	2	-
Diplomado	1	-	-	-	-
Licenciatura	-	-	1	1	-

Fuente: SIATDGI consultado el 08/03/2018

*Un estudiante puede tener anualmente más de una titulación. Esto puede diferir con la cifra de estudiantes desagregados por género, instancia o programa.

9.3.7 Rendimiento académico

Infografía 6

Rendimiento académico por asignaturas del año 2013 al 2017

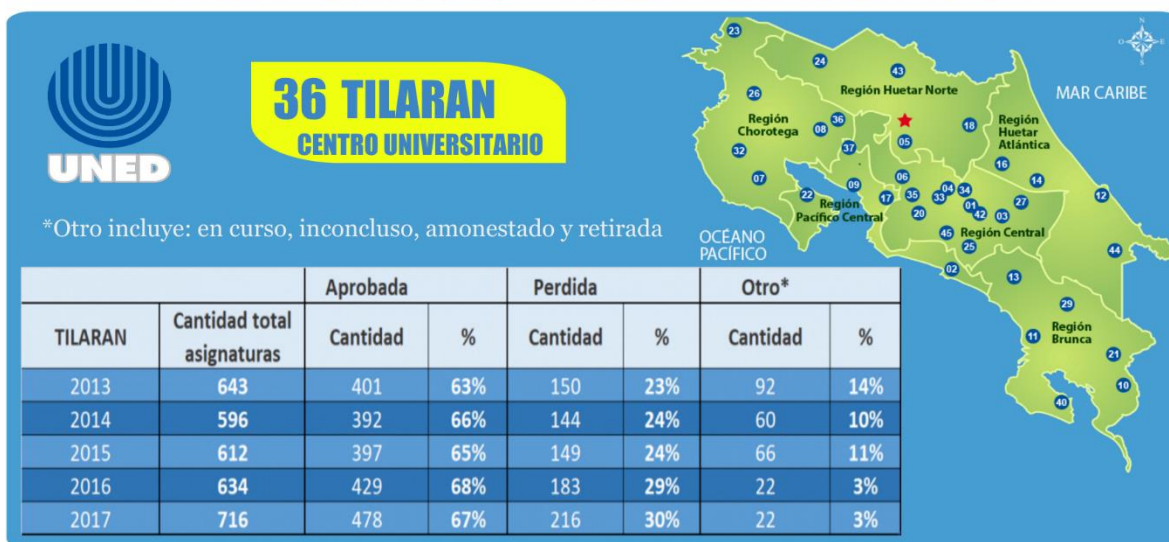

Fecha: 22/05/2018

Fuente: SIATDGI

Nota: La cantidad total asignaturas corresponde a las matriculadas para el centro universitario y su estado correspondiente aprobado, perdida y otro