



Datos Históricos Centros Universitarios
Jicaral-Monteverde-Orotina-Puntarenas-Quepos
Región Pacífico Central
2013-2017 (SIATDGI)

Centro de Investigación y Evaluación Institucional (CIEI)

Doctor. José Pablo Meza Pérez, Jefe.

Unidad de Información y Análisis Estadístico (UIAE)

Investigadores

Luis Fernando Figueroa Retana

Jennifer Guzmán Sandí

Colaboradores

Adriana Cascante Gatgens

Alexander Flores Montero

Diego Gatgens Gutiérrez

Erick Ruiz Picado

Jeimmy Ordoñez Álvarez

Julio 2018

Documento CIEI-024-2018

1 Tabla de contenido

| | | |
|-------|---|----|
| 1 | Tabla de contenido..... | 2 |
| 2 | Tabla de cuadros | 6 |
| 3 | Tabla de infografías | 9 |
| I. | Introducción | 10 |
| III. | Glosario | 11 |
| 1 | Matrícula Regular | 17 |
| 1.1 | Matrícula regular anual Ordinaria por centro universitario | 17 |
| 1.2 | Matrícula regular anual Ordinaria por región | 18 |
| 1.3 | Matricula regular anual de Extensión por centro universitario | 19 |
| 1.4 | Matricula regular anual de Cursos Libres por centro universitario | 20 |
| 2 | Matrícula de Primer Ingreso | 21 |
| 2.1 | Matrícula de Primer Ingreso anual Ordinaria por Centro Universitario | 21 |
| 2.2 | Matrícula de Primer Ingreso anual Ordinaria por Región | 22 |
| 3 | Graduados | 23 |
| 3.1 | Personas Graduadas por año | 23 |
| 4 | Centro universitario de Jicaral (22) | 26 |
| 4.1 | Matrícula de Primer Ingreso | 26 |
| 4.1.1 | Matrícula de Primer Ingreso anual Ordinaria..... | 26 |
| 4.1.2 | Matrícula de Primer Ingreso por cuatrimestre y semestre Ordinaria..... | 26 |
| 4.1.3 | Matrícula de Primer Ingreso por cuatrimestre y semestre Ordinaria por género | 27 |
| 4.2 | Matricula Regular | 27 |
| 4.2.1 | Matricula regular anual ordinaria | 27 |
| 4.2.2 | Matricula regular anual ordinaria por género | 27 |
| 4.2.3 | Matricula regular anual ordinaria por instancia | 28 |
| 4.2.4 | Matricula regular anual ordinaria por grupo etario | 28 |
| 4.3 | 14.3 Graduados | 28 |
| 4.3.1 | Personas graduadas por año | 28 |
| 4.3.2 | Personas graduadas por año por género | 29 |
| 4.3.3 | Personas graduadas anualmente por instancia | 29 |
| 4.3.4 | Personas graduadas por año por programa..... | 29 |
| 4.3.5 | Títulos entregados..... | 30 |
| 4.3.6 | Títulos entregados por instancia..... | 30 |

| | | |
|-------|--|----|
| 4.3.7 | Rendimiento académico..... | 31 |
| 5 | Centro universitario de Monteverde (37)..... | 32 |
| 5.1 | Matrícula de Primer Ingreso | 32 |
| 5.1.1 | Matrícula de Primer Ingreso anual Ordinaria..... | 32 |
| 5.1.2 | Matrícula de Primer Ingreso por cuatrimestre y semestre Ordinaria..... | 32 |
| 5.1.3 | Matrícula de Primer Ingreso por cuatrimestre y semestre Ordinaria por género.... | 33 |
| 5.2 | Matricula Regular..... | 33 |
| 5.2.1 | Matricula regular anual ordinaria | 33 |
| 5.2.2 | Matricula regular anual ordinaria por género | 33 |
| 5.2.3 | Matricula regular anual ordinaria por instancia | 34 |
| 5.2.4 | Matricula regular anual ordinaria por grupo etario..... | 34 |
| 5.3 | Graduados | 35 |
| 5.3.1 | Personas graduadas por año..... | 35 |
| 5.3.2 | Personas graduadas por año por género | 35 |
| 5.3.3 | Personas graduadas anualmente por instancia | 35 |
| 5.3.4 | Personas graduadas por año por programa..... | 36 |
| 5.3.5 | Títulos entregados..... | 36 |
| 5.3.6 | Títulos entregados por instancia..... | 37 |
| 5.3.7 | Rendimiento académico..... | 38 |
| 6 | Centro universitario de Orotina (17)..... | 39 |
| 6.1 | Matrícula de Primer Ingreso | 39 |
| 6.1.1 | Matrícula de Primer Ingreso anual Ordinaria..... | 39 |
| 6.1.2 | Matrícula de Primer Ingreso por cuatrimestre y semestre Ordinaria..... | 39 |
| 6.1.3 | Matrícula de Primer Ingreso por cuatrimestre y semestre Ordinaria por género.... | 40 |
| 6.2 | Matricula Regular | 40 |
| 6.2.1 | Matricula regular anual ordinaria | 40 |
| 6.2.2 | Matricula regular anual ordinaria por género | 40 |
| 6.2.3 | Matricula regular anual ordinaria por instancia | 41 |
| 6.2.4 | Matricula regular anual ordinaria por grupo etario..... | 41 |
| 6.3 | Graduados | 42 |
| 6.3.1 | Personas graduadas por año..... | 42 |
| 6.3.2 | Personas graduadas por año por género | 42 |
| 6.3.3 | Personas graduadas anualmente por instancia | 43 |

| | | |
|--------|--|----|
| 6.3.4 | Personas graduadas por año por programa..... | 43 |
| 6.3.5 | Títulos entregados..... | 44 |
| 6.3.6 | Títulos entregados por instancia..... | 44 |
| 6.3.7 | Rendimiento académico..... | 45 |
| 7 | Centro universitario de Puntarenas (09)..... | 46 |
| 3.2 | Matrícula de Primer Ingreso | 46 |
| 7.1.1 | Matrícula de Primer Ingreso anual Ordinaria..... | 46 |
| 7.1.2 | Matrícula de Primer Ingreso por cuatrimestre y semestre Ordinaria..... | 46 |
| 7.1.3 | Matrícula de Primer Ingreso por cuatrimestre y semestre Ordinaria por género.... | 46 |
| 7.2 | Matricula Regular..... | 47 |
| 7.2.1 | Matricula regular anual ordinaria | 47 |
| 7.2.2 | Matricula regular anual ordinaria por género | 47 |
| 7.2.3 | Matricula regular anual ordinaria por instancia | 47 |
| 7.2.4 | Matricula regular anual ordinaria por grupo etario..... | 49 |
| 3.3 | Graduados..... | 49 |
| 7.2.5 | Personas graduadas por año..... | 49 |
| 7.2.6 | Personas graduadas por año por género | 49 |
| 7.2.7 | Personas graduadas anualmente por instancia | 50 |
| 7.2.8 | Personas graduadas por año por programa..... | 50 |
| 7.2.9 | Títulos entregados..... | 52 |
| 7.2.10 | Títulos entregados por instancia..... | 52 |
| 7.2.11 | Rendimiento académico..... | 53 |
| 8 | Centro universitario de Puntarenas, Sede Interuniversitaria (83)..... | 54 |
| 8.1 | Matricula Primer Ingreso | 54 |
| 8.2 | Matricula Regular..... | 54 |
| 8.2.1 | Matricula regular anual ordinaria | 54 |
| 8.2.2 | Matricula regular anual ordinaria por género | 54 |
| 8.2.3 | Matricula regular anual ordinaria por instancia | 55 |
| 8.2.4 | Matricula regular anual ordinaria por grupo etario..... | 55 |
| 8.3 | Graduados..... | 56 |
| 8.3.1 | Títulos entregados..... | 56 |
| 8.3.2 | Títulos entregados por instancia..... | 56 |
| 8.3.3 | Rendimiento académico..... | 57 |

| | | |
|-------|--|----|
| 9 | Centro universitario de Quepos (02)..... | 59 |
| 9.1 | Matrícula de Primer Ingreso | 59 |
| 9.1.1 | Matrícula de Primer Ingreso anual Ordinaria..... | 59 |
| 9.1.2 | Matrícula de Primer Ingreso por cuatrimestre y semestre Ordinaria..... | 59 |
| 9.1.3 | Matrícula de Primer Ingreso por cuatrimestre y semestre Ordinaria por género.... | 60 |
| 9.2 | Matricula Regular | 60 |
| 9.2.1 | Matricula regular anual ordinaria | 60 |
| 9.2.2 | Matricula regular anual ordinaria por género | 60 |
| 9.2.3 | Matricula regular anual ordinaria por instancia | 61 |
| 9.2.4 | Matricula regular anual ordinaria por grupo etario..... | 61 |
| 9.3 | Graduados | 62 |
| 9.3.1 | Personas graduadas por año | 62 |
| 9.3.2 | Personas graduadas por año por género | 62 |
| 9.3.3 | Personas graduadas anualmente por instancia | 62 |
| 9.3.4 | Personas graduadas por año por programa..... | 63 |
| 9.3.5 | Títulos entregados..... | 64 |
| 9.3.6 | Títulos entregados por instancia..... | 64 |
| 9.3.7 | Rendimiento académico..... | 65 |

2 Tabla de cuadros

| | |
|---|----|
| Cuadro 1 Matrícula regular anual por centro universitario del 2013 al 2017 | 17 |
| Cuadro 2 Matrícula regular anual ordinaria por región del 2013 al 2017 | 18 |
| Cuadro 3 Matrícula regular anual de Extensión por centro universitario del 2013 al 2017 | 19 |
| Cuadro 4 Matrícula regular anual de Cursos Libres por centro universitario del 2013 al 2017 | 20 |
| Cuadro 5 Matrícula de Primer Ingreso anual Ordinaria por Centro Universitario del 2013 al 2017 | 21 |
| Cuadro 6 Matrícula de Primer Ingreso anual Ordinaria por Región del 2013 al 2017 | 22 |
| Cuadro 7 Personas Graduadas por año y por centro universitario del 2013 al 2017 | 23 |
| Cuadro 8 Matrícula de Primer Ingreso anual Ordinaria del 2013 al 2017 | 26 |
| Cuadro 9 Matrícula de Primer Ingreso por cuatrimestre y semestre Ordinaria del 2013 al 2017 ... | 26 |
| Cuadro 10 Matrícula de Primer Ingreso por cuatrimestre y semestre Ordinaria por género del 2013 al 2017 | 27 |
| Cuadro 11 Matrícula regular anual ordinaria del 2013 al 2017 | 27 |
| Cuadro 12 Matrícula regular anual ordinaria por género del 2013 al 2017 | 27 |
| Cuadro 13 Matrícula regular anual ordinaria por instancia del 2013 al 2017 | 28 |
| Cuadro 14 Matrícula regular anual ordinaria por grupo etario del 2013 al 2017 | 28 |
| Cuadro 15 Personas graduadas por año del 2013 al 2017 | 28 |
| Cuadro 16 Personas graduadas por año por género del 2013 al 2017 | 29 |
| Cuadro 17 Personas graduadas anualmente por instancia del 2013 al 2017 | 29 |
| Cuadro 18 Personas graduadas por año por programa del 2013 al 2017 | 29 |
| Cuadro 19 Títulos entregados del 2013 al 2017 | 30 |
| Cuadro 20 Títulos entregados por instancia del 2013 al 2017 | 30 |
| Cuadro 21 Matrícula de Primer Ingreso anual Ordinaria del 2013 al 2017 | 32 |
| Cuadro 22 Matrícula de Primer Ingreso por cuatrimestre y semestre Ordinaria del 2013 al 2017 . | 32 |
| Cuadro 23 Matrícula de Primer Ingreso por cuatrimestre y semestre Ordinaria por género del 2013 al 2017 | 33 |
| Cuadro 24 Matrícula regular anual ordinaria del 2013 al 2017 | 33 |
| Cuadro 254 Matrícula regular anual ordinaria por género del 2013 al 2017 | 33 |
| Cuadro 25 Matrícula regular anual ordinaria por instancia del 2013 al 2017 | 34 |
| Cuadro 26 Matrícula regular anual ordinaria por grupo etario del 2013 al 2017 | 34 |
| Cuadro 27 Personas graduadas por año del 2013 al 2017 | 35 |
| Cuadro 28 Personas graduadas por año por género del 2013 al 2017 | 35 |
| Cuadro 29 Personas graduadas anualmente por instancia del 2013 al 2017 | 35 |

| | |
|---|----|
| Cuadro 30 Personas graduadas por año por programa del 2013 al 2017 | 36 |
| Cuadro 31 Títulos entregados del 2013 al 2017 | 36 |
| Cuadro 32 Títulos entregados por instancia del 2013 al 2017..... | 37 |
| Cuadro 33 Matrícula de Primer Ingreso anual Ordinaria del 2013 al 2017 | 39 |
| Cuadro 34 Matrícula de Primer Ingreso por cuatrimestre y semestre Ordinaria del 2013 al 2017 . | 39 |
| Cuadro 35 Matrícula de Primer Ingreso por cuatrimestre y semestre Ordinaria por género del 2013 al 2017..... | 40 |
| Cuadro 36 Matricula regular anual ordinaria del 2013 al 2017 | 40 |
| Cuadro 37 Matricula regular anual ordinaria por género del 2013 al 2017 | 40 |
| Cuadro 38 Matricula regular anual ordinaria por instancia del 2013 al 2017 | 41 |
| Cuadro 39 Matricula regular anual ordinaria por grupo etario del 2013 al 2017..... | 41 |
| Cuadro 40 Personas graduadas por año del 2013 al 2017..... | 42 |
| Cuadro 41 Personas graduadas por año por género del 2013 al 2017..... | 42 |
| Cuadro 42 Personas graduadas anualmente por instancia del 2013 al 2017 | 43 |
| Cuadro 43 Personas graduadas por año por programa del 2013 al 2017 | 43 |
| Cuadro 44 Títulos entregados del 2013 al 2017 | 44 |
| Cuadro 45 Títulos entregados por instancia del 2013 al 2017..... | 44 |
| Cuadro 46 Matrícula de Primer Ingreso anual Ordinaria del 2013 al 2017 | 46 |
| Cuadro 47 Matrícula de Primer Ingreso por cuatrimestre y semestre Ordinaria del 2013 al 2017 . | 46 |
| Cuadro 365 Matrícula de Primer Ingreso por cuatrimestre y semestre Ordinaria por género del 2013 al 2017..... | 46 |
| Cuadro 48 Matricula regular anual ordinaria del 2013 al 2017 | 47 |
| Cuadro 49 Matricula regular anual ordinaria por género del 2013 al 2017 | 47 |
| Cuadro50Matricula regular anual ordinaria por instancia del 2013 al 2017 | 47 |
| Cuadro 51 Matricula regular anual ordinaria por grupo etario del 2013 al 2017..... | 49 |
| Cuadro 52 Personas graduadas por año del 2013 al 2017..... | 49 |
| Cuadro 53 Personas graduadas por año por género del 2013 al 2017..... | 49 |
| Cuadro 54 Personas graduadas anualmente por instancia del 2013 al 2017-..... | 50 |
| Cuadro 55 Personas graduadas por año por programa del 2013 al 2017 | 50 |
| Cuadro 56 Títulos entregados del 2013 al 2017 | 52 |
| Cuadro 57 Títulos entregados por instancia del 2013 al 2017..... | 52 |
| Cuadro 58 Matricula regular anual ordinaria del 2013 al 2017 | 54 |
| Cuadro 59 Matricula regular anual ordinaria por género del 2013 al 2017 | 54 |
| Cuadro 60 Matricula regular anual ordinaria por instancia del 2013 al 2017 | 55 |

| | |
|--|----|
| Cuadro 61 Matricula regular anual ordinaria por grupo etario del 2013 al 2017..... | 55 |
| Cuadro 62 Títulos entregados del 2013 al 2017 | 56 |
| Cuadro 63 Títulos entregados por instancia del 2013 al 2017..... | 56 |
| Cuadro 64 Matrícula de Primer Ingreso anual Ordinaria del 2013 al 2017 | 59 |
| Cuadro 65 Matrícula de Primer Ingreso por cuatrimestre y semestre Ordinaria del 2013 al 2017 . | 59 |
| Cuadro 66 Matrícula de Primer Ingreso por cuatrimestre y semestre Ordinaria por género del 2013 al 2017..... | 60 |
| Cuadro 67 Matricula regular anual ordinaria del 2013 al 2017 | 60 |
| Cuadro 68 Matricula regular anual ordinaria por género del 2013 al 2017 | 60 |
| Cuadro 69 Matricula regular anual ordinaria por instancia del 2013 al 2017 | 61 |
| Cuadro 70 Matricula regular anual ordinaria por grupo etario del 2013 al 2017..... | 61 |
| Cuadro 71 Personas graduadas por año del 2013 al 2017..... | 62 |
| Cuadro 72 Personas graduadas por año por género del 2013 al 2017..... | 62 |
| Cuadro 73 Personas graduadas anualmente por instancia del 2013 al 2017 | 62 |
| Cuadro 74 Personas graduadas por año por programa del 2013 al 2017 | 63 |
| Cuadro 75 Títulos entregados del 2013 al 2017 | 64 |
| Cuadro 76 Títulos entregados por instancia del 2013 al 2017..... | 64 |

3 Tabla de infografías

| | |
|--------------------|----|
| Infografía 1 | 31 |
| | 31 |
| Infografía 2 | 38 |
| | 38 |
| Infografía 3 | 45 |
| | 45 |
| Infografía 4 | 53 |
| | 53 |
| Infografía 5 | 57 |
| | 57 |
| Infografía 6 | 65 |
| | 65 |

I. Introducción

Uno de los principales objetivos de la Unidad de Información y Análisis Estadístico (UIAE) del Centro de Investigación y Evaluación Institucional (CIEI) es la elaboración y promulgación de información institucional. Esto como insumo para el análisis y la toma de decisiones al interno de la Universidad Estatal a Distancia (UNED).

Atendiendo dicho objetivo se presenta la siguiente información relativa a datos por cada uno de los Centros Universitarios de la UNED durante un lapso de 5 años, partiendo del 2013 al 2017, aspectos medulares del quehacer universitario como lo son:

* Matrícula

* Graduaciones

* Rendimiento académico

Los componentes anteriores se presentan en forma detalla en varias características a manera de ejemplo matrícula de primer ingreso, regulares, por género, grupo etario, por escuela, por programa, entre otras.

Los datos oficiales estadísticos de la UNED se emiten cada año por medio del anuario estadístico de la institución, información que es tomada del Sistema de Administración de Estudiantes (SAE) a cargo de la Oficina de Registro de la universidad.

Para este informe, los datos son tomados del mismo SAE utilizando para ello la herramienta Sistema de Información para el Apoyo a la Toma de Decisiones y la Gestión Institucional (SIATDGI) a cargo del CIEI. Es importante aclarar que se pueden presentar algunas diferencias no significativas entre este informe y los anuarios estadísticos producto de ajustes o variaciones que se efectúan en el SAE posterior a la generación de los datos del anuario.

Agradezco a la compañera Jennifer Guzmán y los demás miembros de la unidad, el esfuerzo para lograr presentar este informe. Esperamos que la misma sea de provecho y beneficio para la institución.

MBA. Luis Figueroa Retana

Coordinador Unidad de Información y Análisis Estadístico

III. Glosario

| Término | Definición |
|---|---|
| Asignatura* | Unidad organizativa de conocimientos estructurados fundamentados en un diseño curricular conducente a un pregrado, grado, posgrado académico y diploma universitario, la cual se puede ofrecer en diferentes modalidades definidas por la cátedra respectiva. |
| Cálculo de matrícula anual** | El estudiante es contado una única vez en el año, corresponde al dato oficial de matrícula anual. |
| Cálculo de matrícula cuatrimestral** | El estudiante es contado en todos los cuatrimestres. |
| Curso**** | Se entiende por curso un tipo de actividad académica que marca su énfasis en la comprensión de los aspectos teóricos de determinada área de conocimientos, más que por el desarrollo de habilidades específicas, en la cual se valoran esos conocimientos adquiridos por medio de un sistema de evaluación. Los resultados de la valoración serán primordiales para la entrega del certificado y se deben mantener los registros formales respectivos. Para esta técnica se recomienda la entrega de certificado de aprovechamiento, siempre y cuando se indique la nota de aprovechamiento y se cumpla con el número de horas requerido. |
| Diploma*** | Es el documento probatorio de que una persona ha cumplido con los requisitos correspondientes a un plan de estudios. En este documento se consigna la institución que lo otorga, el nombre del graduado, el grado y el título. |
| Grado*** | Es el elemento del diploma que designa el valor académico de los conocimientos y habilidades del individuo, dentro de una escala creada por las Instituciones de Educación Superior para indicar la profundidad y amplitud de esos conocimientos y habilidades en cuanto estos puedan ser garantizados por |

| | |
|--|--|
| | el diploma |
| Graduado* | Es la condición que adquiere cada estudiante cuando cumple con todos los requisitos académicos y administrativos de un plan de estudios conducente a un pregrado o grado académico y ha obtenido el título correspondiente. |
| Matrícula*** | Acto académico mediante el cual la persona admitida se inscribe como estudiante en una o más asignaturas de la carrera en que se encuentra empadronado o cursos de los programas de PEU. La matrícula confiere todos los deberes y derechos estudiantiles a la persona en condición de estudiante activo. |
| Matrícula de personas privadas de libertad* | Se refiere a los privados de libertad que matriculan cursos amparados al convenio UNED-Ministerio de Justicia y Gracia, se aplica a las personas que se encuentran reclusos en algún centro de Atención Institucional (CAI). |
| Matrícula de Posgrado* | Se refiere a los estudiantes que han matriculado cursos de posgrado en aquellos programas académicos que ofrece la UNED a través de la Dirección de Estudios de Posgrado y que conducen a un título de maestría o doctorado. Pueden realizar este proceso tanto estudiantes regulares como estudiantes nuevos. |
| Matrícula de pregrado y grado* | Se refiere a los estudiantes que han matriculado cursos de pregrado y grado en todas aquellas carreras que conducen a un título de diplomado, bachillerato o licenciatura. La matrícula se puede realizar por teléfono, Internet o mediante boleta provisional en los centros universitarios, estas modalidades requieren de su respectiva confirmación. Un estudiante no puede estar matriculado en dos centros universitarios en forma simultánea. Pueden realizar este proceso tanto estudiantes regulares como estudiantes nuevos. |
| Matrícula de primer | Se refiere a estudiantes de primer ingreso que han |

| | |
|---|---|
| ingreso* | matriculado cursos en la universidad para optar por un título de pregrado, grado y posgrado. Esta población debe cumplir una serie de requisitos establecidos por la universidad. |
| Matrícula en Programas de Extensión y cursos libres* | Se refiere a los estudiantes que han matriculado cursos en cualquiera de los ocho programas que se ofrecen por medio de la Dirección de Extensión: Desarrollo Gerencial, Correduría en Bienes Raíces, Gestión Local, Inglés Francés Italiano Mandarín, Programa Lengua de Señas Costarricense (LESCO), Cursos libres/manualidades, Mejoramiento Profesional y Computación e Informática. |
| Matrícula ordinaria* | Se refiere a estudiantes regulares y estudiantes de primer ingreso, que han matriculado cursos en la universidad para optar por un título de pregrado y grado. |
| Matrícula regular de posgrado* | Se refiere a estudiantes empadronados en alguno de los programas regulares, que han matriculado cursos en la universidad para optar por un título de posgrado (Especialidad, Maestría y Doctorado). |
| Matrícula regular en pregrado y grado* | Se refiere a estudiantes empadronados en alguno de los programas regulares, que han matriculado cursos en la universidad para optar por un título de pregrado (Diplomado y Profesorado) y grado (Bachillerato y Licenciatura). |
| Niveles* | La caracterización de los grados según su nivel será la siguiente, de acuerdo con la nomenclatura de CONARE: <p style="text-align: center;">“Primer nivel: PREGRADO: Diplomado y Profesorado</p> <p style="text-align: center;">Segundo nivel: GRADO: Bachillerato Universitario y Licenciatura</p> <p style="text-align: center;">Tercer nivel: POSGRADO: Especialidad Profesional, Maestría y Doctorado</p> |

| | |
|--|--|
| | <p><i>Académico.</i></p> <p>PRIMER NIVEL: PREGRADO</p> <p><i>El nivel de pregrado incluye el diplomado y el profesorado.</i></p> <p>DIPLOMADO</p> <p><i>Es el grado académico que se otorga a las personas que cumplen los requisitos de un programa universitario (carrera corta) que se caracteriza por los siguientes elementos:</i></p> <p>Créditos: <i>Mínimo 60, máximo 90.</i></p> <p>Duración: <i>Mínimo 4 ciclos lectivos de 15 semanas o su equivalente, máximo 6 ciclos.</i></p> <p>Requisitos de ingreso: <i>El requisito básico es el Bachillerato en Educación Media o su equivalente.</i></p> <p>Requisitos de graduación: <i>Aprobación de las asignaturas o actividades académicas definidas en el plan de estudios.</i></p> <p>Culminación: <i>Diplomado en el campo correspondiente.</i></p> |
| Posgrado* | El nivel de posgrado incluye la especialidad profesional, la maestría y el doctorado académico. |
| Programa*** | Unidad de gestión académica y administrativa para la planificación y el desarrollo de actividades de investigación, extensión, asesoría y apoyo de la docencia en la UNED. |
| Programa de Estudios Generales (PEG)*** | <p>Estudios Generales de la UNED está conformado por seis áreas de formación humanística: Métodos de Estudio a Distancia e Investigación, Lenguaje y comunicación, Filosofía, Ciencias Sociales, Arte y Ciencias Exactas y Naturales.</p> <p>Para graduarse a nivel de Diplomado el estudiante debe aprobar 12 créditos de cuatro áreas diferentes. Para los</p> |

| | |
|---|---|
| | grados de Bachillerato y Licenciatura el estudiante debe aprobar 6 créditos adicionales pertenecientes a las áreas restantes. |
| Programas de Extensión Universitaria (PEU)** | Son aquellos programas o cursos que ofrece la Dirección de Extensión Universitaria o las Escuelas conducentes a certificados de participación o de aprovechamiento. |
| Programas regulares (PR)* | Son aquellos que conducen a la obtención de títulos universitarios de pregrado (Diplomado y Profesorado), de grado (Bachillerato y Licenciatura) y de posgrado (Especialidad, Maestría y Doctorado). |
| Técnico* | Propuesta de formación caracterizada por llevarse a cabo en un tiempo corto, para brindar conocimientos básicos sobre un área desempeño laboral específico; no conlleva a un grado académico y se oferta como un proyecto de extensión. Los requisitos para ingresar a un programa técnico dependen de su naturaleza, con fundamento en lo establecido en el Art. 5 de la Ley de Creación de la UNED. |
| Título*** | Es uno de los elementos que contiene el diploma y designa el objeto del conocimiento o del quehacer humano en la que el individuo ha adquirido ciertas habilidades y destrezas. El título, en su alcance más simple, designa el área de acción en que ha sido formado y capacitado. |

* Fuente: Definiciones de Oficina de Registro, Vicerrectoría Ejecutiva.

** Fuente: Definiciones de Centro de Investigación y Evaluación Institucional (CIEI), Vicerrectoría de Planificación.

*** Fuente: Glosario de términos curriculares de la UNED

**** Fuente: Protocolo para la gestión de certificados y títulos de la UNED

***** Fuente: DIREXTU



CAPITULO 1

DATOS GENERALES

1 Matrícula Regular

1.1 Matrícula regular anual Ordinaria por centro universitario

Cuadro 1 Matrícula regular anual por centro universitario del 2013 al 2017

| Centro Universitario | Año | | | | |
|-----------------------------------|------|------|------|------|------|
| | 2013 | 2014 | 2015 | 2016 | 2017 |
| ACOSTA | 201 | 244 | 300 | 281 | 319 |
| ALAJUELA | 2229 | 2206 | 2190 | 2137 | 2121 |
| ALAJUELA, SEDE INTERUNIVERSITARIA | 107 | 239 | 213 | 185 | 124 |
| ATENAS | 199 | 172 | 169 | 159 | 170 |
| ATENAS SEDE INTERUNIVERSITARIA | - | - | 1 | 1 | - |
| BUENOS AIRES | 364 | 377 | 402 | 404 | 440 |
| CAÑAS | 422 | 391 | 404 | 383 | 409 |
| CARTAGO | 2590 | 2611 | 2501 | 2423 | 2379 |
| CIUDAD NEILY | 427 | 453 | 488 | 490 | 475 |
| DATO SIN CONCIDENCIA | - | - | - | - | 1 |
| DESAMPARADOS | 1866 | 1857 | 1752 | 1630 | 1555 |
| ESTUDIANTES EN EL EXTRANJERO | 43 | 50 | 59 | 52 | 59 |
| ESTUDIANTES PRIVADOS DE LIBERTAD | - | - | - | 209 | 241 |
| GUAPILES | 782 | 795 | 753 | 742 | 793 |
| HEREDIA | 2630 | 2703 | 2611 | 2599 | 2500 |
| JICARAL | 88 | 97 | 114 | 120 | 124 |
| LA CRUZ | 166 | 167 | 170 | 171 | 182 |
| LA REFORMA | 70 | 73 | 76 | 94 | 111 |
| LIBERIA | 635 | 707 | 634 | 580 | 584 |
| LIMON | 473 | 453 | 491 | 504 | 518 |
| MONTEVERDE | 118 | 108 | 101 | 99 | 102 |
| NICOYA | 399 | 343 | 354 | 340 | 332 |
| OROTINA | 268 | 257 | 238 | 231 | 249 |
| OROTINA SEDE INTERUNIVERSITARIA | - | - | 2 | - | - |
| OSA | 184 | 184 | 180 | 201 | 180 |
| PALMARES | 2363 | 2396 | 2280 | 2196 | 2162 |
| PALMARES SEDE INTERUNIVERSITARIA | - | - | 10 | 10 | - |
| PALMARES, CARRERAS CONJUNTAS | - | 18 | 12 | - | - |

| | | | | | |
|--------------------------------|------|------|------|------|------|
| PAVON | 106 | 131 | 126 | 144 | 166 |
| PUERTO JIMENEZ AULA DE.CEU 10 | 41 | 30 | 50 | 62 | 38 |
| PUNTARENAS | 762 | 757 | 661 | 657 | 658 |
| PUNTARENAS,SEDE INTERUNIVERSID | 19 | - | - | - | - |
| PURISCAL | 716 | 752 | 731 | 766 | 788 |
| QUEPOS | 248 | 251 | 249 | 249 | 264 |
| SAN CARLOS | 1275 | 1358 | 1300 | 1328 | 1271 |
| SAN ISIDRO DE PEREZ ZELEDON | 1280 | 1359 | 1444 | 1430 | 1467 |
| SAN JOSÉ | 8074 | 8122 | 7596 | 7342 | 6969 |
| SAN MARCOS | 515 | 578 | 554 | 512 | 518 |
| SAN VITO | 410 | 372 | 375 | 403 | 428 |
| SANTA CRUZ | 309 | 318 | 278 | 297 | 308 |
| SARAPIQUI | 272 | 301 | 271 | 300 | 309 |
| SIQUIRRES | 360 | 366 | 332 | 316 | 312 |
| TALAMANCA | 130 | 141 | 144 | 167 | 196 |
| TILARAN | 148 | 136 | 137 | 141 | 143 |
| TURRIALBA | 1375 | 1303 | 1182 | 1122 | 1143 |
| TURRIALBA SEDE INTERUNIVERSITA | - | - | 27 | - | - |
| UPALA | 299 | 340 | 361 | 415 | 492 |
| UPALA SEDE INTERUNIVERSITARIA | - | - | 1 | - | - |

Fuente: SIATDGI consultado el 08/03/2018

1.2 Matrícula regular anual Ordinaria por región

Cuadro 2 Matrícula regular anual ordinaria por región del 2013 al 2017

| Región | Año | | | | |
|----------------------|-------|-------|-------|-------|-------|
| | 2013 | 2014 | 2015 | 2016 | 2017 |
| BRUNCA | 2685 | 2759 | 2920 | 2972 | 3013 |
| CENTRAL ESTE | 7189 | 7311 | 7021 | 6722 | 6693 |
| CENTRAL OESTE | 15560 | 15787 | 15020 | 14610 | 14067 |
| CHOROTEGA | 2063 | 2054 | 1961 | 1904 | 1951 |
| DATO SIN CONCIDENCIA | - | - | - | - | 1 |
| HUETAR ALATÁNTICA | 1738 | 1744 | 1712 | 1723 | 1814 |
| HUETAR NORTE | 1943 | 2119 | 2054 | 2176 | 2232 |
| NO APLICA | 43 | 50 | 59 | 261 | 300 |
| PACÍFICO CENTRAL | 1491 | 1467 | 1359 | 1350 | 1395 |

Fuente: SIATDGI consultado el 08/03/2018

1.3 Matricula regular anual de Extensión por centro universitario

Cuadro 3 Matricula regular anual de Extensión por centro universitario del 2013 al 2017

| Centro Universitario | Año | | | | |
|--------------------------------|------|------|------|------|------|
| | 2013 | 2014 | 2015 | 2016 | 2017 |
| ACOSTA | 1 | 1 | 31 | 24 | - |
| ALAJUELA | 6 | 7 | 4 | 4 | 9 |
| BUENOS AIRES | 4 | 2 | 25 | - | - |
| CAÑAS | 3 | - | - | - | - |
| CARTAGO | 7 | 12 | 7 | 10 | 8 |
| CIUDAD NEILY | 8 | 9 | 1 | - | 2 |
| DESAMPARADOS | 6 | 4 | 3 | 3 | 3 |
| GUAPILES | 6 | 4 | - | 1 | 1 |
| HEREDIA | 10 | 14 | 8 | 9 | 14 |
| LA CRUZ | 2 | - | 1 | - | 1 |
| LIBERIA | 4 | - | 1 | 5 | 1 |
| LIMON | - | 1 | - | - | - |
| NICOYA | 1 | - | - | 1 | 1 |
| OROTINA | 2 | 3 | - | - | - |
| OSA | 1 | - | - | 1 | 1 |
| PALMARES | 5 | 9 | 5 | 3 | 4 |
| PAVON | 1 | - | - | - | - |
| PUNTARENAS | 2 | 1 | - | 1 | 1 |
| PURISCAL | 2 | - | - | - | - |
| QUEPOS | 4 | 1 | 1 | 3 | 1 |
| SAN CARLOS | 7 | 6 | 3 | 2 | 30 |
| SAN ISIDRO DE PEREZ ZELEDON | 2 | 3 | - | - | 1 |
| SAN JOSE | 58 | 55 | 31 | 31 | 42 |
| SAN VITO | 6 | 2 | - | - | - |
| SANTA CRUZ | 1 | 1 | 1 | 1 | 1 |
| SARAPIQUI | - | - | - | - | 1 |
| SIQUIRRES | - | - | - | - | 3 |
| TALAMANCA | - | - | - | - | 39 |
| TILARAN | 1 | 3 | 2 | 2 | 1 |
| TURRIALBA | - | - | 1 | 1 | 1 |
| UPALA | 2 | 1 | 1 | - | 30 |

Fuente: SIATDGI consultado el 08/03/2018

*Se refiere a técnicos.

1.4 Matricula regular anual de Cursos Libres por centro universitario

Cuadro 4 Matricula regular anual de Cursos Libres por centro universitario del 2013 al 2017

| Centro Universitario | Año | | | | |
|---------------------------------|------|------|------|------|------|
| | 2013 | 2014 | 2015 | 2016 | 2017 |
| ACOSTA | 29 | 10 | 33 | 16 | 14 |
| ALAJUELA | 119 | 127 | 153 | 155 | 166 |
| ATENAS | 15 | 17 | 7 | 5 | 19 |
| BUENOS AIRES | 13 | 28 | 36 | 59 | 39 |
| CAÑAS | 35 | 57 | 26 | 36 | 48 |
| CARTAGO | 160 | 137 | 121 | 112 | 90 |
| CIUDAD NEILY | 66 | 63 | 67 | 87 | 88 |
| DATO SIN CONCIDENCIA | - | - | 1 | - | - |
| DESAMPARADOS | 122 | 98 | 60 | 46 | 55 |
| ESTUDIANTES EN EL EXTRANJERO | - | - | - | 1 | - |
| GUAPILES | 8 | 14 | 40 | 32 | 52 |
| HEREDIA | 388 | 288 | 257 | 273 | 281 |
| JICARAL | - | 1 | 78 | 49 | - |
| LA CRUZ | 26 | 27 | 31 | 25 | 23 |
| LIBERIA | 7 | 60 | 21 | 19 | 36 |
| LIMON | 29 | 21 | 17 | 29 | 15 |
| MONTEVERDE | 26 | 1 | 41 | 55 | 11 |
| NICOYA | 76 | 26 | 19 | 24 | 27 |
| OROTINA | 52 | 39 | 60 | 36 | 27 |
| OSA | 37 | 40 | 45 | 28 | 10 |
| PALMARES | 127 | 151 | 148 | 245 | 191 |
| PAVON | 18 | 10 | 7 | 7 | 3 |
| PUNTARENAS | 69 | 57 | 75 | 82 | 59 |
| PURISCAL | 51 | 80 | 68 | 74 | 85 |
| QUEPOS | 46 | 32 | 70 | 76 | 71 |
| SAN CARLOS | 40 | 80 | 104 | 109 | 101 |
| SAN ISIDRO DE PEREZ ZELEDON | 80 | 88 | 88 | 88 | 81 |
| SAN JOSE | 2930 | 3227 | 2858 | 3107 | 2923 |
| SAN MARCOS | 34 | 37 | 39 | 39 | 38 |
| SAN VITO | 17 | 27 | 32 | 24 | 24 |
| SANTA CRUZ | 22 | 34 | 37 | 42 | 25 |
| SARAPIQUI | 32 | 12 | 25 | 18 | 29 |

| | | | | | |
|-----------|-----|----|----|----|----|
| SIQUIRRES | 101 | 60 | 74 | 70 | 37 |
| TALAMANCA | 21 | 47 | - | 1 | - |
| TILARAN | - | 5 | 22 | 18 | 27 |
| TURRIALBA | 118 | 78 | 95 | 97 | 95 |
| UPALA | 19 | 17 | 19 | 37 | 62 |

Fuente: SIATDGI consultado el 08/03/2018

2 Matrícula de Primer Ingreso

2.1 Matrícula de Primer Ingreso anual Ordinaria por Centro Universitario

Cuadro 5 Matrícula de Primer Ingreso anual Ordinaria por Centro Universitario del 2013 al 2017

| Centro | Año | | | | |
|----------------------------------|------|------|------|------|------|
| | 2013 | 2014 | 2015 | 2016 | 2017 |
| ACOSTA | 75 | 88 | 91 | 86 | 89 |
| ALAJUELA | 786 | 749 | 736 | 729 | 710 |
| ALAJUELA, SEDE INTERUNIVERSITA | - | 105 | 92 | 56 | 30 |
| ATENAS | 73 | 47 | 55 | 46 | 65 |
| BUENOS AIRES | 117 | 135 | 126 | 118 | 130 |
| CAÑAS | 118 | 94 | 102 | 98 | 122 |
| CARTAGO | 771 | 731 | 656 | 653 | 688 |
| CIUDAD NEILY | 160 | 155 | 148 | 153 | 148 |
| DESAMPARADOS | 472 | 524 | 462 | 412 | 394 |
| ESTUDIANTES EN EL EXTRANJERO | 8 | 7 | 18 | 14 | 10 |
| ESTUDIANTES PRIVADOS DE LIBERTAD | - | - | - | 36 | 52 |
| GUAPILES | 235 | 250 | 216 | 228 | 252 |
| HEREDIA | 806 | 835 | 770 | 822 | 748 |
| JICARAL | 30 | 39 | 29 | 32 | 37 |
| LA CRUZ | 57 | 41 | 40 | 51 | 55 |
| LA REFORMA | 14 | 11 | 10 | 26 | 23 |
| LIBERIA | 201 | 228 | 183 | 162 | 205 |
| LIMON | 164 | 151 | 166 | 177 | 164 |
| MONTEVERDE | 36 | 28 | 21 | 24 | 33 |
| NICOYA | 155 | 109 | 117 | 107 | 97 |
| OROTINA | 90 | 72 | 66 | 63 | 76 |
| OSA | 70 | 54 | 47 | 57 | 38 |
| PALMARES | 696 | 672 | 634 | 611 | 598 |
| PALMARES, CARRERAS CONJUNTAS | - | 7 | 1 | - | - |
| PAVON | 30 | 49 | 32 | 42 | 58 |
| PUERTO JIMENEZ AULA DE.CEU 10 | 10 | 5 | 22 | 21 | 5 |

| | | | | | |
|--------------------------------|------|------|------|------|------|
| PUNTARENAS | 201 | 213 | 179 | 196 | 218 |
| PURISCAL | 196 | 242 | 185 | 219 | 218 |
| QUEPOS | 70 | 83 | 83 | 71 | 79 |
| SAN CARLOS | 448 | 484 | 420 | 448 | 393 |
| SAN ISIDRO DE PEREZ ZELEDON | 473 | 463 | 468 | 407 | 452 |
| SAN JOSE | 2395 | 2355 | 2119 | 2102 | 1887 |
| SAN MARCOS | 112 | 157 | 135 | 97 | 110 |
| SAN VITO | 142 | 108 | 113 | 139 | 135 |
| SANTA CRUZ | 99 | 104 | 89 | 90 | 110 |
| SARAPIQUI | 84 | 100 | 80 | 96 | 97 |
| SIQUIRRES | 95 | 106 | 79 | 85 | 76 |
| TALAMANCA | 42 | 45 | 47 | 55 | 63 |
| TILARAN | 49 | 36 | 40 | 45 | 47 |
| TURRIALBA | 340 | 294 | 276 | 276 | 313 |
| TURRIALBA SEDE INTERUNIVERSITA | - | - | 16 | - | - |
| UPALA | 98 | 102 | 99 | 131 | 159 |

Fuente: SIATDGI consultado el 08/03/2018

2.2 Matrícula de Primer Ingreso anual Ordinaria por Región

Cuadro 6 Matrícula de Primer Ingreso anual Ordinaria por Región del 2013 al 2017

| Región | Año | | | | |
|-------------------|------|------|------|------|------|
| | 2013 | 2014 | 2015 | 2016 | 2017 |
| BRUNCA | 972 | 920 | 924 | 895 | 908 |
| CENTRAL ESTE | 1966 | 2036 | 1821 | 1743 | 1812 |
| CENTRAL OESTE | 4770 | 4781 | 4412 | 4391 | 4061 |
| CHOROTEGA | 679 | 612 | 571 | 553 | 636 |
| HUETAR ALATÁNTICA | 536 | 552 | 508 | 545 | 555 |
| HUETAR NORTE | 660 | 735 | 631 | 717 | 707 |
| NO APLICA | 8 | 7 | 18 | 50 | 62 |
| PACÍFICO CENTRAL | 427 | 435 | 378 | 386 | 443 |

Fuente: SIATDGI consultado el 08/03/2018

3 Graduados

3.1 Personas Graduadas por año

Cuadro 7 Personas Graduadas por año y por centro universitario del 2013 al 2017

| Centro Universitario | Año | | | | |
|--------------------------------|------|------|------|------|------|
| | 2013 | 2014 | 2015 | 2016 | 2017 |
| ACOSTA | 19 | 22 | 19 | 41 | 35 |
| ALAJUELA | 129 | 151 | 162 | 151 | 152 |
| ALAJUELA, SEDE INTERUNIVERSITA | 7 | 23 | 16 | 8 | 1 |
| ATENAS | 5 | 15 | 16 | 13 | 13 |
| ATENAS SEDE INTERUNIVERSITARIA | - | 1 | - | - | 1 |
| BUENOS AIRES | 15 | 25 | 25 | 46 | 31 |
| CAÑAS | 28 | 18 | 28 | 39 | 32 |
| CARTAGO | 193 | 216 | 240 | 230 | 242 |
| CIUDAD NEILY | 9 | 17 | 20 | 23 | 30 |
| DATO SIN CONCIDENCIA | 1 | 1 | 1 | 1 | - |
| DESAMPARADOS | 107 | 133 | 153 | 128 | 153 |
| ESTUDIANTES EN EL EXTRANJERO | 5 | 7 | 5 | 6 | 2 |
| ESTUDIANTES PRIVADOS DE LIBERT | - | | 1 | 4 | 5 |
| GUAPILES | 45 | 42 | 53 | 74 | 73 |
| HEREDIA | 142 | 176 | 198 | 185 | 187 |
| JICARAL | 1 | 13 | 2 | 12 | 12 |
| LA CRUZ | 4 | 9 | 11 | 14 | 15 |
| LA REFORMA | 3 | - | 2 | 2 | 1 |
| LIBERIA | 30 | 31 | 48 | 58 | 36 |
| LIMON | 22 | 33 | 25 | 32 | 42 |
| MONTEVERDE | 4 | 6 | 5 | 6 | 5 |
| NICOYA | 24 | 28 | 22 | 26 | 25 |
| OROTINA | 23 | 15 | 29 | 24 | 26 |
| OSA | 3 | 3 | 9 | 9 | 12 |
| PALMARES | 176 | 201 | 219 | 215 | 220 |
| PALMARES SEDE INTERUNIVERSITAR | - | 1 | - | - | - |
| PALMARES, CARRERAS CONJUNTAS | 7 | - | - | - | - |
| PAVON | 11 | 9 | 4 | 12 | 11 |
| PUERTO JIMENEZ AULA DE.CEU 10 | 1 | 2 | 1 | 3 | 4 |

| | | | | | |
|------------------------------------|-----|-----|-----|-----|-----|
| PUNTARENAS | 38 | 45 | 63 | 69 | 54 |
| PURISCAL | 61 | 67 | 67 | 67 | 77 |
| QUEPOS | 11 | 15 | 23 | 18 | 21 |
| SAN CARLOS | 84 | 85 | 85 | 115 | 116 |
| SAN ISIDRO DE PEREZ ZELEDON | 63 | 67 | 98 | 122 | 146 |
| SAN JOSE | 609 | 655 | 737 | 727 | 648 |
| SAN MARCOS | 45 | 56 | 53 | 59 | 58 |
| SAN VITO | 26 | 25 | 29 | 40 | 37 |
| SANTA CRUZ | 15 | 23 | 18 | 20 | 15 |
| SARAPIQUI | 9 | 23 | 15 | 29 | 21 |
| SIQUIRRES | 26 | 27 | 34 | 38 | 22 |
| TALAMANCA | 3 | 1 | 6 | 8 | 5 |
| TILARAN | 9 | 10 | 12 | 20 | 13 |
| TURRIALBA | 163 | 110 | 134 | 141 | 137 |
| UPALA | 20 | 24 | 19 | 40 | 37 |

Fuente: SIATDGI consultado el 08/03/2018



CAPITULO II DATOS POR REGION PACIFICO CENTRAL POR CENTRO UNIVERSITARIO

4 Centro universitario de Jicaral (22)

4.1 Matrícula de Primer Ingreso

4.1.1 Matrícula de Primer Ingreso anual Ordinaria

Cuadro 8 Matrícula de Primer Ingreso anual Ordinaria del 2013 al 2017

| Centro | Año | | | | |
|---------|------|------|------|------|------|
| | 2013 | 2014 | 2015 | 2016 | 2017 |
| JICARAL | 30 | 39 | 29 | 32 | 37 |

Fuente: SIATDGI consultado el 08/03/2018

4.1.2 Matrícula de Primer Ingreso por cuatrimestre y semestre Ordinaria

Cuadro 9 Matrícula de Primer Ingreso por cuatrimestre y semestre Ordinaria del 2013 al 2017

| Centro Universitario | Año | | | | |
|----------------------|------|------|------|------|------|
| | 2013 | 2014 | 2015 | 2016 | 2017 |
| JICARAL | | | | | |
| Primer cuatrimestre | 18 | 19 | 57 | 33 | 23 |
| Segundo cuatrimestre | 6 | 12 | 22 | 12 | 6 |
| Tercer cuatrimestre | 6 | 8 | 12 | 6 | 8 |

Fuente: SIATDGI consultado el 08/03/2018

4.1.3 Matrícula de Primer Ingreso por cuatrimestre y semestre Ordinaria por género

Cuadro 10 Matrícula de Primer Ingreso por cuatrimestre y semestre Ordinaria por género del 2013 al 2017

| Centro universitario | Año | | | | | | | | | |
|----------------------|------|---|------|----|------|----|------|----|------|---|
| | 2013 | | 2014 | | 2015 | | 2016 | | 2017 | |
| | F | M | F | M | F | M | F | M | F | M |
| JICARAL | | | | | | | | | | |
| Primer cuatrimestre | 13 | 5 | 9 | 10 | 32 | 25 | 18 | 15 | 15 | 8 |
| Segundo cuatrimestre | 3 | 3 | 10 | 2 | 13 | 9 | 9 | 3 | 5 | 1 |
| Tercer cuatrimestre | 3 | 3 | 5 | 3 | 10 | 2 | 3 | 3 | 6 | 2 |

Fuente: SIATDGI consultado el 08/03/2018

4.2 Matricula Regular

4.2.1 Matricula regular anual ordinaria

Cuadro 11 Matricula regular anual ordinaria del 2013 al 2017

| Centro Universitario | Año | | | | |
|----------------------|------|------|------|------|------|
| | 2013 | 2014 | 2015 | 2016 | 2017 |
| JICARAL | 88 | 97 | 114 | 120 | 124 |

Fuente: SIATDGI consultado el 08/03/2018

4.2.2 Matricula regular anual ordinaria por género

Cuadro 12 Matricula regular anual ordinaria por género del 2013 al 2017

| Centro universitario | Año | | | | |
|-----------------------|------|------|------|------|------|
| | 2013 | 2014 | 2015 | 2016 | 2017 |
| JICARAL | | | | | |
| Dato sin coincidencia | - | - | 1 | - | - |
| Femenino | 69 | 74 | 87 | 91 | 97 |
| Masculino | 19 | 23 | 26 | 29 | 27 |

Fuente: SIATDGI consultado el 08/03/2018

4.2.3 Matricula regular anual ordinaria por instancia

Cuadro 13 Matricula regular anual ordinaria por instancia del 2013 al 2017

| Centro Universitario/*Instancia | Año | | | | |
|---------------------------------|------|------|------|------|------|
| JICARAL | 2013 | 2014 | 2015 | 2016 | 2017 |
| Ciencias de la Administración | 20 | 21 | 26 | 16 | 10 |
| Ciencias de la Educación | 35 | 39 | 47 | 54 | 58 |
| Ciencias Exactas y Naturales | 11 | 7 | 15 | 17 | 23 |
| Ciencias Sociales y Humanidades | 22 | 30 | 26 | 37 | 38 |

Fuente: SIATDGI consultado el 08/03/2018

*El dato se brinda de acuerdo al registrado por el estudiante en su momento de matrícula o producto de un cambio en su carrera efectuado posteriormente

4.2.4 Matricula regular anual ordinaria por grupo etario

Cuadro 14 Matricula regular anual ordinaria por grupo etario del 2013 al 2017

| Centro Universitario/Grupo etario | Año | | | | |
|-----------------------------------|------|------|------|------|------|
| JICARAL | 2013 | 2014 | 2015 | 2016 | 2017 |
| De 18 a menos de 20 | 8 | 11 | 9 | 8 | 15 |
| De 20 a menos de 25 | 33 | 35 | 38 | 39 | 37 |
| De 25 a menos de 30 | 28 | 25 | 32 | 34 | 37 |
| De 30 a menos de 35 | 9 | 11 | 16 | 22 | 15 |
| De 35 a menos de 40 | 4 | 7 | 9 | 13 | 13 |
| De 40 a menos de 45 | 4 | 3 | 5 | 1 | 1 |
| De 45 a menos de 50 | 1 | 4 | 2 | - | 3 |
| De 50 a menos de 65 | 1 | 1 | 2 | 3 | 3 |
| De 65 años o mayores | - | - | 1 | - | - |

Fuente: SIATDGI consultado el 08/03/2018

4.3 14.3 Graduados

4.3.1 Personas graduadas por año

Cuadro 15 Personas graduadas por año del 2013 al 2017

| Centro Universitario | Año | | | | |
|----------------------|------|------|------|------|------|
| JICARAL | 2013 | 2014 | 2015 | 2016 | 2017 |
| JICARAL | 1 | 13 | 2 | 12 | 12 |

Fuente: SIATDGI consultado el 08/03/2018

4.3.2 Personas graduadas por año por género

Cuadro 16 Personas graduadas por año por género del 2013 al 2017

| Centro Universitario | Año | | | | |
|----------------------|------|------|------|------|------|
| | 2013 | 2014 | 2015 | 2016 | 2017 |
| JICARAL | | | | | |
| Femenino | 1 | 10 | 2 | 12 | 10 |
| Masculino | - | 3 | - | - | 2 |

Fuente: SIATDGI consultado el 08/03/2018

4.3.3 Personas graduadas anualmente por instancia

Cuadro 17 Personas graduadas anualmente por instancia del 2013 al 2017

| Centro Universitario/*Instancia | Año | | | | |
|---------------------------------|------|------|------|------|------|
| JICARAL | 2013 | 2014 | 2015 | 2016 | 2017 |
| Ciencias de la Administración | - | 1 | - | 1 | 2 |
| Ciencias de la Educación | - | 9 | 1 | 9 | 8 |
| Ciencias Exactas y Naturales | - | - | - | 1 | - |
| Ciencias Sociales y Humanidades | 1 | 2 | 1 | 1 | 2 |
| Sistema estudios de posgrado | - | 1 | - | - | - |

Fuente: SIATDGI consultado el 08/03/2018

*Una persona puede obtener anualmente un título en una o más instancias

4.3.4 Personas graduadas por año por programa

Cuadro 18 Personas graduadas por año por programa del 2013 al 2017

| Centro universitario/ Programa | Año | | | | |
|---|------|------|------|------|------|
| JICARAL | 2013 | 2014 | 2015 | 2016 | 2017 |
| Administración de empresas | - | 1 | - | 1 | 1 |
| Administración de servicios de salud | - | - | - | 1 | - |
| Administración empresas énfasis en banca y finanzas | - | - | - | - | 1 |
| Docencia | - | - | 1 | - | 2 |
| Educación general básica (i y ii ciclos) | - | 6 | - | 7 | 6 |
| Educación preescolar | - | 3 | - | 2 | - |
| Enseñanza del francés | - | 1 | 1 | - | - |
| Gestión turística sostenible | 1 | 1 | - | 1 | - |
| Psicopedagogía (Maestría) | - | 1 | - | - | - |
| Secretariado administrativo | - | - | - | - | 2 |

Fuente: SIATDGI consultado el 08/03/2018

4.3.5 Títulos entregados

Cuadro 19 Títulos entregados del 2013 al 2017

| Centro universitario/Título | Año | | | | |
|-----------------------------|------|------|------|------|------|
| | 2013 | 2014 | 2015 | 2016 | 2017 |
| JICARAL | | | | | |
| Bachillerato | - | 4 | 1 | 4 | 4 |
| Diplomado | 1 | 6 | - | 6 | 6 |
| Licenciatura | - | 1 | 1 | 2 | 2 |
| Maestría | - | 1 | - | - | - |
| Profesorado | - | 1 | - | - | - |

Fuente: SIATDGI consultado el 08/03/2018

*Un estudiante puede tener anualmente más de una titulación. Esto puede diferir con la cifra de estudiantes desagregados por género, instancia o programa.

4.3.6 Títulos entregados por instancia

Cuadro 20 Títulos entregados por instancia del 2013 al 2017

| Centro universitario/Instancia | Año | | | | |
|---------------------------------|------|------|------|------|------|
| | 2013 | 2014 | 2015 | 2016 | 2017 |
| JICARAL | | | | | |
| Ciencias de la Administración | - | 1 | - | 1 | 2 |
| Bachillerato | - | - | - | - | 1 |
| Diplomado | - | 1 | - | 1 | 1 |
| Ciencias de la Educación | - | 9 | 1 | 9 | 8 |
| Bachillerato | - | 4 | - | 3 | 3 |
| Diplomado | - | 4 | - | 4 | 3 |
| Licenciatura | - | 1 | 1 | 2 | 2 |
| Ciencias Exactas y Naturales | - | - | - | 1 | - |
| Diplomado | - | - | - | 1 | - |
| Ciencias Sociales y Humanidades | 1 | 2 | 1 | 1 | 2 |
| Bachillerato | - | - | 1 | 1 | - |
| Diplomado | 1 | 1 | - | - | 2 |
| Profesorado | - | 1 | - | - | - |
| Sistema estudios de posgrado | - | 1 | - | - | - |
| Maestría | - | 1 | - | - | - |

Fuente: SIATDGI consultado el 08/03/2018

*Un estudiante puede tener anualmente más de una titulación. Esto puede diferir con la cifra de estudiantes desagregados por género, instancia o programa.

4.3.7 Rendimiento académico

Infografía 1

Rendimiento académico por asignaturas del año 2013 al 2017

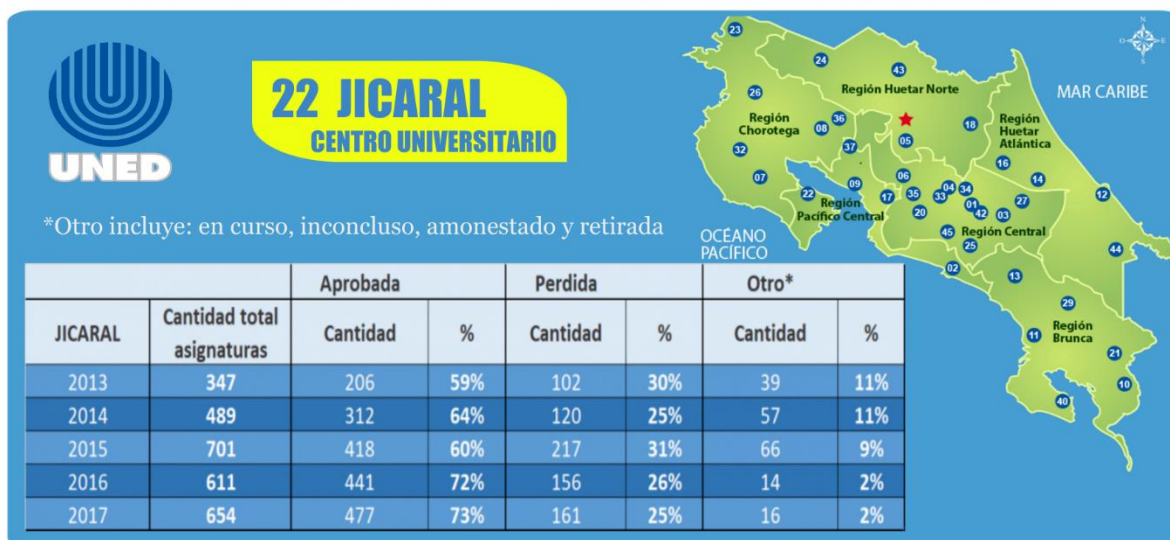

Fecha: 02/05/2018

Fuente: SIATDGI

Nota: La cantidad total asignaturas corresponde a las matriculadas para el centro universitario y su estado correspondiente aprobado, perdida y otro.

5 Centro universitario de Monteverde (37)

5.1 Matrícula de Primer Ingreso

5.1.1 Matrícula de Primer Ingreso anual Ordinaria

Cuadro 21 Matrícula de Primer Ingreso anual Ordinaria del 2013 al 2017

| Centro | Año | | | | |
|------------|------|------|------|------|------|
| | 2013 | 2014 | 2015 | 2016 | 2017 |
| MONTEVERDE | 36 | 28 | 21 | 24 | 33 |

Fuente: SIATDGI consultado el 08/03/2018

5.1.2 Matrícula de Primer Ingreso por cuatrimestre y semestre Ordinaria

Cuadro 22 Matrícula de Primer Ingreso por cuatrimestre y semestre Ordinaria del 2013 al 2017

| Centro Universitario | Año | | | | |
|----------------------|------|------|------|------|------|
| | 2013 | 2014 | 2015 | 2016 | 2017 |
| MONTEVERDE | | | | | |
| Primer cuatrimestre | 26 | 17 | 34 | 18 | 25 |
| Segundo cuatrimestre | 6 | 8 | 15 | 13 | 11 |
| Tercer cuatrimestre | 10 | 3 | 2 | 9 | - |

Fuente: SIATDGI consultado el 08/03/2018

5.1.3 Matrícula de Primer Ingreso por cuatrimestre y semestre Ordinaria por género

Cuadro 23 Matrícula de Primer Ingreso por cuatrimestre y semestre Ordinaria por género del 2013 al 2017

| Centro universitario | Año | | | | | | | | | |
|----------------------|------|---|------|---|------|---|------|---|------|---|
| | 2013 | | 2014 | | 2015 | | 2016 | | 2017 | |
| | F | M | F | M | F | M | F | M | F | M |
| MONTEVERDE | | | | | | | | | | |
| Primer cuatrimestre | 17 | 9 | 12 | 5 | 26 | 8 | 11 | 7 | 17 | 8 |
| Segundo cuatrimestre | 2 | 4 | 6 | 2 | 9 | 6 | 11 | 2 | 8 | 3 |
| Tercer cuatrimestre | 6 | 4 | 1 | 2 | 1 | 1 | 7 | 2 | - | - |

Fuente: SIATDGI consultado el 08/03/2018

5.2 Matricula Regular

5.2.1 Matricula regular anual ordinaria

Cuadro 24 Matricula regular anual ordinaria del 2013 al 2017

| Centro Universitario | Año | | | | |
|----------------------|------|------|------|------|------|
| | 2013 | 2014 | 2015 | 2016 | 2017 |
| MONTEVERDE | 118 | 108 | 101 | 99 | 102 |

Fuente: SIATDGI consultado el 08/03/2018

5.2.2 Matricula regular anual ordinaria por género

Cuadro 254 Matricula regular anual ordinaria por género del 2013 al 2017

| Centro universitario | Año | | | | |
|-----------------------|------|------|------|------|------|
| | 2013 | 2014 | 2015 | 2016 | 2017 |
| MONTEVERDE | | | | | |
| Dato sin coincidencia | 1 | - | - | - | - |
| Femenino | 82 | 80 | 72 | 78 | 80 |
| Masculino | 35 | 28 | 29 | 21 | 22 |

Fuente: SIATDGI consultado el 08/03/2018

5.2.3 Matricula regular anual ordinaria por instancia

Cuadro 25 Matricula regular anual ordinaria por instancia del 2013 al 2017

| Centro Universitario/*Instancia | Año | | | | |
|--|-------------|-------------|-------------|-------------|-------------|
| MONTEVERDE | 2013 | 2014 | 2015 | 2016 | 2017 |
| Ciencias de la Administración | 35 | 36 | 31 | 21 | 25 |
| Ciencias de la Educación | 25 | 19 | 24 | 23 | 20 |
| Ciencias Exactas y Naturales | 28 | 22 | 19 | 18 | 15 |
| Ciencias Sociales y Humanidades | 30 | 31 | 27 | 35 | 45 |
| Dato sin coincidencia | - | - | - | 2 | - |

Fuente: SIATDGI consultado el 08/03/2018

*El dato se brinda de acuerdo al registrado por el estudiante en su momento de matrícula o producto de un cambio en su carrera efectuado posteriormente

5.2.4 Matricula regular anual ordinaria por grupo etario

Cuadro 26 Matricula regular anual ordinaria por grupo etario del 2013 al 2017

| Centro Universitario/Grupo etario | Año | | | | |
|--|-------------|-------------|-------------|-------------|-------------|
| MONTEVERDE | 2013 | 2014 | 2015 | 2016 | 2017 |
| De 18 a menos de 20 | 14 | 12 | 6 | 8 | 15 |
| De 20 a menos de 25 | 33 | 29 | 30 | 25 | 29 |
| De 25 a menos de 30 | 27 | 32 | 18 | 21 | 19 |
| De 30 a menos de 35 | 19 | 17 | 24 | 24 | 21 |
| De 35 a menos de 40 | 11 | 9 | 9 | 5 | 6 |
| De 40 a menos de 45 | 8 | 3 | 5 | 9 | 9 |
| De 45 a menos de 50 | 3 | 4 | 6 | 3 | 3 |
| De 50 a menos de 65 | 2 | 2 | 3 | 4 | - |
| De 65 años o mayores | 1 | - | - | - | - |

Fuente: SIATDGI consultado el 08/03/2018

5.3 Graduados

5.3.1 Personas graduadas por año

Cuadro 27 Personas graduadas por año del 2013 al 2017

| Centro Universitario | Año | | | | |
|----------------------|------|------|------|------|------|
| | 2013 | 2014 | 2015 | 2016 | 2017 |
| MONTEVERDE | 4 | 6 | 5 | 6 | 5 |

Fuente: SIATDGI consultado el 08/03/2018

5.3.2 Personas graduadas por año por género

Cuadro 28 Personas graduadas por año por género del 2013 al 2017

| Centro Universitario | Año | | | | |
|----------------------|------|------|------|------|------|
| | 2013 | 2014 | 2015 | 2016 | 2017 |
| MONTEVERDE | | | | | |
| Femenino | 4 | 5 | 4 | 5 | 5 |
| Masculino | - | 1 | 1 | 1 | - |

Fuente: SIATDGI consultado el 08/03/2018

5.3.3 Personas graduadas anualmente por instancia

Cuadro 29 Personas graduadas anualmente por instancia del 2013 al 2017

| Centro Universitario/*Instancia | Año | | | | |
|---------------------------------|------|------|------|------|------|
| | 2013 | 2014 | 2015 | 2016 | 2017 |
| MONTEVERDE | | | | | |
| Ciencias de la Administración | - | 3 | 1 | 1 | - |
| Ciencias de la Educación | 2 | 2 | 2 | 4 | 2 |
| Ciencias Exactas y Naturales | - | - | - | 1 | 1 |
| Ciencias Sociales y Humanidades | 1 | 1 | 2 | - | 1 |
| Sistema estudios de posgrado | 1 | - | - | - | 1 |

Fuente: SIATDGI consultado el 08/03/2018

*Una persona puede obtener anualmente un título en una o más instancias

5.3.4 Personas graduadas por año por programa

Cuadro 30 Personas graduadas por año por programa del 2013 al 2017

| Centro universitario/ Programa | Año | | | | |
|--|------|------|------|------|------|
| MONTEVERDE | 2013 | 2014 | 2015 | 2016 | 2017 |
| Administración de empresas | - | 3 | - | 1 | - |
| Administración de empresas énfasis en contaduría | - | - | 1 | - | - |
| Administración de medios de comunicación(Maestría) | - | - | - | - | 1 |
| Administración de servicios de salud | - | - | - | - | 1 |
| Administración educativa | - | - | - | 1 | - |
| Docencia | - | - | - | 1 | - |
| Educación general básica (i y ii ciclos) | 2 | 1 | 2 | 2 | 1 |
| Educación preescolar | - | 1 | - | - | 1 |
| Enseñanza del inglés i y ii ciclos | 1 | - | - | - | - |
| Gestión turística sostenible | - | 1 | 1 | - | 1 |
| Manejo de recursos naturales | - | - | - | 1 | - |
| Psicopedagogía (Maestría) | 1 | - | - | - | - |
| Secretariado administrativo | - | - | 1 | - | - |

Fuente: SIATDGI consultado el 08/03/2018

5.3.5 Títulos entregados

Cuadro 31 Títulos entregados del 2013 al 2017

| Centro universitario/Título | Año | | | | |
|-----------------------------|------|------|------|------|------|
| MONTEVERDE | 2013 | 2014 | 2015 | 2016 | 2017 |
| Bachillerato | 1 | 2 | 2 | 2 | - |
| Diplomado | 2 | 4 | 2 | 2 | 3 |
| Licenciatura | - | - | 1 | 2 | 1 |
| Maestría | 1 | - | - | - | 1 |

Fuente: SIATDGI consultado el 08/03/2018

*Un estudiante puede tener anualmente más de una titulación. Esto puede diferir con la cifra de estudiantes desagregados por género, instancia o programa.

5.3.6 Títulos entregados por instancia

Cuadro 32 Títulos entregados por instancia del 2013 al 2017

| Centro universitario/Instancia | Año | | | | |
|--|------|------|------|------|------|
| | 2013 | 2014 | 2015 | 2016 | 2017 |
| MONTEVERDE | | | | | |
| Ciencias de la Administración | - | 3 | 1 | 1 | - |
| Diplomado | - | 3 | - | 1 | - |
| Licenciatura | - | - | 1 | - | - |
| Ciencias de la Educación | 2 | 2 | 2 | 4 | 2 |
| Bachillerato | 1 | 2 | 1 | 1 | - |
| Diplomado | 1 | - | 1 | 1 | 1 |
| Licenciatura | - | - | - | 2 | 1 |
| Ciencias Exactas y Naturales | - | - | - | 1 | 1 |
| Bachillerato | - | - | - | 1 | - |
| Diplomado | - | - | - | - | 1 |
| Ciencias Sociales y Humanidades | 1 | 1 | 2 | - | 1 |
| Bachillerato | - | - | 1 | - | - |
| Diplomado | 1 | 1 | 1 | - | 1 |
| Sistema estudios de posgrado | 1 | - | - | - | 1 |
| Maestría | 1 | - | - | - | 1 |

Fuente: SIATDGI consultado el 08/03/2018

*Un estudiante puede tener anualmente más de una titulación. Esto puede diferir con la cifra de estudiantes desagregados por género, instancia o programa.

5.3.7 Rendimiento académico

Infografía 2

Rendimiento académico por asignaturas del año 2013 al 2017

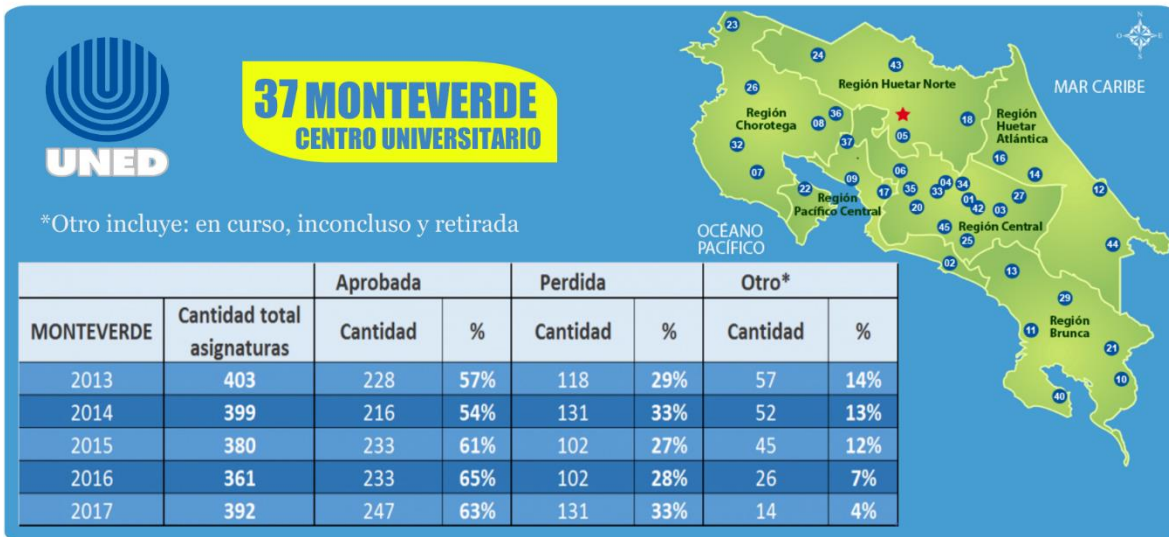

Fecha: 02/05/2018

Fuente: SIATDGI

Nota: La cantidad total asignaturas corresponde a las matriculadas para el centro universitario y su estado correspondiente aprobado, perdida y otro.

6 Centro universitario de Orotina (17)

6.1 Matrícula de Primer Ingreso

6.1.1 Matrícula de Primer Ingreso anual Ordinaria

Cuadro 33 Matrícula de Primer Ingreso anual Ordinaria del 2013 al 2017

| Centro | Año | | | | |
|----------------|------|------|------|------|------|
| | 2013 | 2014 | 2015 | 2016 | 2017 |
| OROTINA | 90 | 72 | 66 | 63 | 76 |

Fuente: SIATDGI consultado el 08/03/2018

6.1.2 Matrícula de Primer Ingreso por cuatrimestre y semestre Ordinaria

Cuadro 34 Matrícula de Primer Ingreso por cuatrimestre y semestre Ordinaria del 2013 al 2017

| Centro Universitario | Año | | | | |
|----------------------|------|------|------|------|------|
| | 2013 | 2014 | 2015 | 2016 | 2017 |
| OROTINA | | | | | |
| Primer cuatrimestre | 46 | 42 | 46 | 45 | 32 |
| Segundo cuatrimestre | 30 | 31 | 26 | 19 | 31 |
| Segundo semestre | - | - | - | - | 1 |
| Tercer cuatrimestre | 58 | 31 | 20 | 11 | 13 |

Fuente: SIATDGI consultado el 08/03/2018

6.1.3 Matrícula de Primer Ingreso por cuatrimestre y semestre Ordinaria por género

Cuadro 35 Matrícula de Primer Ingreso por cuatrimestre y semestre Ordinaria por género del 2013 al 2017

| Centro universitario | Año | | | | | | | | | |
|----------------------|------|----|------|----|------|----|------|----|------|----|
| | 2013 | | 2014 | | 2015 | | 2016 | | 2017 | |
| | F | M | F | M | F | M | F | M | F | M |
| OROTINA | | | | | | | | | | |
| Primer cuatrimestre | 32 | 14 | 23 | 19 | 27 | 19 | 25 | 20 | 14 | 18 |
| Segundo cuatrimestre | 18 | 12 | 19 | 12 | 16 | 10 | 9 | 10 | 18 | 13 |
| Segundo semestre | - | - | - | - | - | - | - | - | - | 1 |
| Tercer cuatrimestre | 34 | 24 | 25 | 6 | 8 | 12 | 5 | 6 | 8 | 5 |

Fuente: SIATDGI consultado el 08/03/2018

6.2 Matricula Regular

6.2.1 Matricula regular anual ordinaria

Cuadro 36 Matricula regular anual ordinaria del 2013 al 2017

| Centro Universitario | Año | | | | |
|----------------------|------|------|------|------|------|
| | 2013 | 2014 | 2015 | 2016 | 2017 |
| OROTINA | 268 | 257 | 238 | 231 | 249 |

Fuente: SIATDGI consultado el 08/03/2018

6.2.2 Matricula regular anual ordinaria por género

Cuadro 37 Matricula regular anual ordinaria por género del 2013 al 2017

| Centro universitario | Año | | | | |
|----------------------|------|------|------|------|------|
| | 2013 | 2014 | 2015 | 2016 | 2017 |
| OROTINA | | | | | |
| Femenino | 163 | 162 | 150 | 143 | 151 |
| Masculino | 105 | 95 | 88 | 88 | 98 |

Fuente: SIATDGI consultado el 08/03/2018

6.2.3 Matricula regular anual ordinaria por instancia

Cuadro 38 Matricula regular anual ordinaria por instancia del 2013 al 2017

| Centro Universitario/*Instancia | Año | | | | |
|--|------|------|------|------|------|
| | 2013 | 2014 | 2015 | 2016 | 2017 |
| OROTINA | | | | | |
| Ciencias de la Administración | 91 | 67 | 69 | 69 | 81 |
| Ciencias de la Educación | 60 | 64 | 50 | 47 | 50 |
| Ciencias Exactas y Naturales | 60 | 56 | 56 | 53 | 52 |
| Ciencias Sociales y Humanidades | 57 | 70 | 61 | 64 | 67 |
| Dato sin coincidencia | - | - | 2 | - | - |

Fuente: SIATDGI consultado el 08/03/2018

*Una persona puede obtener anualmente un título en una o más instancias

*El dato se brinda de acuerdo al registrado por el estudiante en su momento de matrícula o producto de un cambio en su carrera efectuado posteriormente

6.2.4 Matricula regular anual ordinaria por grupo etario

Cuadro 39 Matricula regular anual ordinaria por grupo etario del 2013 al 2017

| Centro Universitario/Grupo etario | Año | | | | |
|-----------------------------------|------|------|------|------|------|
| | 2013 | 2014 | 2015 | 2016 | 2017 |
| OROTINA | | | | | |
| De 18 a menos de 20 | 24 | 22 | 18 | 19 | 18 |
| De 20 a menos de 25 | 85 | 67 | 70 | 75 | 63 |
| De 25 a menos de 30 | 65 | 66 | 55 | 47 | 60 |
| De 30 a menos de 35 | 35 | 39 | 44 | 42 | 38 |
| De 35 a menos de 40 | 18 | 30 | 25 | 26 | 34 |
| De 40 a menos de 45 | 17 | 14 | 12 | 10 | 17 |
| De 45 a menos de 50 | 13 | 12 | 7 | 9 | 12 |
| De 50 a menos de 65 | 10 | 6 | 6 | 3 | 7 |
| De 65 años o mayores | - | 1 | - | - | - |
| Menores de 18 | 1 | - | 1 | - | - |

Fuente: SIATDGI consultado el 08/03/2018

6.3 Graduados

6.3.1 Personas graduadas por año

Cuadro 40 Personas graduadas por año del 2013 al 2017

| Centro Universitario | Año | | | | |
|----------------------|------|------|------|------|------|
| | 2013 | 2014 | 2015 | 2016 | 2017 |
| OROTINA | 23 | 15 | 29 | 24 | 26 |

Fuente: SIATDGI consultado el 08/03/2018

6.3.2 Personas graduadas por año por género

Cuadro 41 Personas graduadas por año por género del 2013 al 2017

| Centro Universitario | Año | | | | |
|----------------------|------|------|------|------|------|
| | 2013 | 2014 | 2015 | 2016 | 2017 |
| OROTINA | | | | | |
| Femenino | 20 | 11 | 22 | 20 | 22 |
| Masculino | 3 | 4 | 7 | 4 | 4 |

Fuente: SIATDGI consultado el 08/03/2018

6.3.3 Personas graduadas anualmente por instancia

Cuadro 42 Personas graduadas anualmente por instancia del 2013 al 2017

| Centro Universitario/Instancia | Año | | | | |
|---------------------------------|------|------|------|------|------|
| | 2013 | 2014 | 2015 | 2016 | 2017 |
| OROTINA | | | | | |
| Ciencias de la Administración | 10 | 4 | 13 | 10 | 11 |
| Ciencias de la Educación | 10 | 7 | 13 | 7 | 11 |
| Ciencias Exactas y Naturales | - | 3 | 2 | 5 | 2 |
| Ciencias Sociales y Humanidades | 3 | 1 | 1 | 2 | 2 |

Fuente: SIATDGI consultado el 08/03/2018

6.3.4 Personas graduadas por año por programa

Cuadro 43 Personas graduadas por año por programa del 2013 al 2017

| Centro universitario/ Programa | Año | | | | |
|--|------|------|------|------|------|
| | 2013 | 2014 | 2015 | 2016 | 2017 |
| OROTINA | | | | | |
| Administración de empresas con énfasis dirección empresas | - | 1 | - | 3 | 1 |
| Administración de empresas | 9 | 1 | 13 | 5 | 5 |
| Administración de empresas énfasis en contaduría | - | - | - | 2 | 2 |
| Administración de servicios de salud | - | - | - | 1 | |
| Administración educativa | - | 1 | - | - | 2 |
| Administración empresas énfasis en banca y finanzas | 1 | - | - | - | 2 |
| Administración empresas énfasis recursos humanos | - | 2 | | | 1 |
| Agroindustria | - | - | 1 | 2 | 1 |
| Bibliotecología bibliotecas educativas y centros de recursos | - | - | - | - | 1 |
| Ciencias criminológicas (bachillerato) | - | - | - | - | 1 |
| Ciencias de la educación i y ii c/concentración enseñanza inglés | - | 1 | - | - | |
| Ciencias de la Educación énfasis en i y ii ciclo | - | 2 | 1 | | 1 |
| Docencia | 1 | - | 1 | 1 | - |
| Educación general básica (i y ii ciclos) | 2 | 2 | 6 | 2 | 3 |
| Educación preescolar | 7 | 2 | 5 | 4 | 5 |
| Enseñanza de las ciencias naturales | - | 1 | 1 | - | 1 |
| Gestión turística sostenible | 2 | - | 1 | 1 | - |
| Ingeniería informática y calidad de software | - | 1 | - | - | - |
| Ingeniería informática(bachillerato) | - | 1 | - | - | - |
| Manejo de recursos naturales | - | - | - | 2 | - |

| | | | | | |
|------------------------------------|---|---|---|---|---|
| Secretariado administrativo | 1 | - | - | 1 | - |
|------------------------------------|---|---|---|---|---|

Fuente: SIATDGI consultado el 08/03/2018

6.3.5 Títulos entregados

Cuadro 44 Títulos entregados del 2013 al 2017

| Centro universitario/Título | Año | | | | |
|------------------------------------|-------------|-------------|-------------|-------------|-------------|
| | 2013 | 2014 | 2015 | 2016 | 2017 |
| OROTINA | | | | | |
| Bachillerato | 5 | 9 | 4 | 12 | 14 |
| Diplomado | 16 | 2 | 18 | 11 | 8 |
| Licenciatura | 2 | 3 | 8 | 2 | 3 |
| Profesorado | - | 1 | - | - | 1 |

Fuente: SIATDGI consultado el 08/03/2018

*Un estudiante puede tener anualmente más de una titulación. Esto puede diferir con la cifra de estudiantes desagregados por género, instancia o programa.

6.3.6 Títulos entregados por instancia

Cuadro 45 Títulos entregados por instancia del 2013 al 2017

| Centro universitario/Instancia | Año | | | | |
|--|-------------|-------------|-------------|-------------|-------------|
| | 2013 | 2014 | 2015 | 2016 | 2017 |
| OROTINA | | | | | |
| Ciencias de la Administración | 10 | 4 | 13 | 10 | 11 |
| Bachillerato | - | 2 | - | 5 | 5 |
| Diplomado | 9 | 1 | 13 | 5 | 5 |
| Licenciatura | 1 | 1 | - | - | 1 |
| Ciencias de la Educación | 10 | 7 | 13 | 7 | 11 |
| Bachillerato | 3 | 5 | 2 | 2 | 7 |
| Diplomado | 6 | 1 | 3 | 3 | 2 |
| Licenciatura | 1 | 1 | 8 | 2 | 2 |
| Ciencias Exactas y Naturales | - | 3 | 2 | 5 | 2 |
| Bachillerato | - | 1 | 1 | 4 | 1 |
| Diplomado | - | - | 1 | 1 | - |
| Licenciatura | - | 1 | - | - | - |
| Profesorado | - | 1 | - | - | 1 |
| Ciencias Sociales y Humanidades | 3 | 1 | 1 | 2 | 2 |
| Bachillerato | 2 | 1 | 1 | 1 | 1 |
| Diplomado | 1 | - | 1 | 2 | 1 |

Fuente: SIATDGI consultado el 08/03/2018

*Un estudiante puede tener anualmente más de una titulación. Esto puede diferir con la cifra de estudiantes desagregados por género, instancia o programa.

6.3.7 Rendimiento académico

Infografía 3

Rendimiento académico por asignaturas del año 2013 al 2017

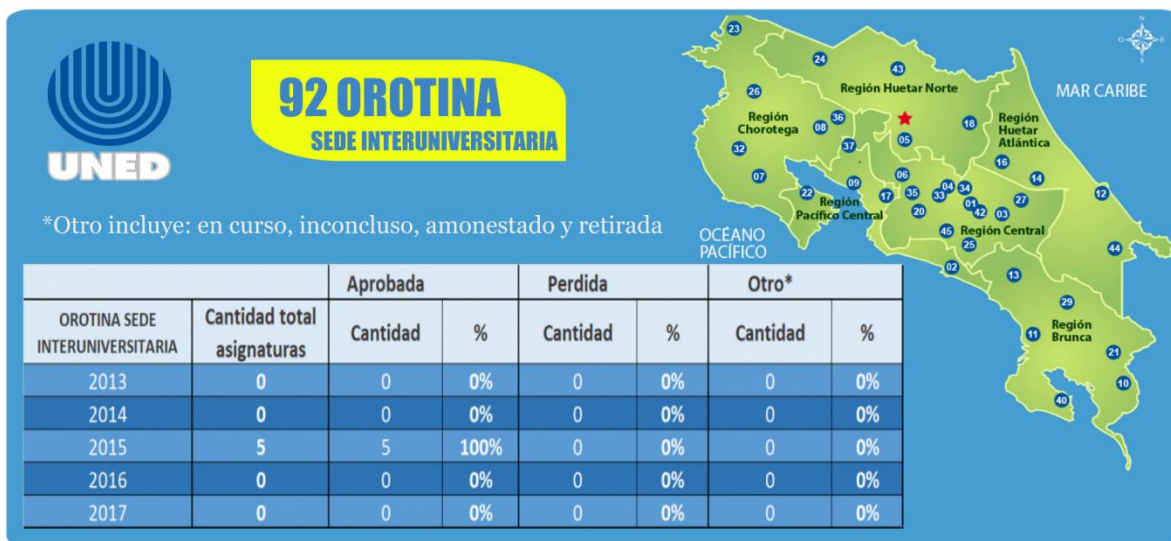

Fecha: 22/05/2018

Fuente: SIATDGI

Nota: La cantidad total asignaturas corresponde a las matriculadas para el centro universitario y su estado correspondiente aprobado, perdida y otro.

7 Centro universitario de Puntarenas (09)

3.2 Matrícula de Primer Ingreso

7.1.1 Matrícula de Primer Ingreso anual Ordinaria

Cuadro 46 Matrícula de Primer Ingreso anual Ordinaria del 2013 al 2017

| Centro Universitario | Año | | | | |
|----------------------|------|------|------|------|------|
| | 2013 | 2014 | 2015 | 2016 | 2017 |
| PUNTARENAS | 201 | 213 | 179 | 196 | 218 |

Fuente: SIATDGI consultado el 08/03/2018

7.1.2 Matrícula de Primer Ingreso por cuatrimestre y semestre Ordinaria

Cuadro 47 Matrícula de Primer Ingreso por cuatrimestre y semestre Ordinaria del 2013 al 2017

| Centro Universitario | Año | | | | |
|----------------------|------|------|------|------|------|
| | 2013 | 2014 | 2015 | 2016 | 2017 |
| PUNTARENAS | | | | | |
| Primer cuatrimestre | 95 | 117 | 112 | 134 | 120 |
| Segundo cuatrimestre | 75 | 69 | 64 | 66 | 75 |
| Tercer cuatrimestre | 61 | 46 | 31 | 53 | 37 |

Fuente: SIATDGI consultado el 08/03/2018

7.1.3 Matrícula de Primer Ingreso por cuatrimestre y semestre Ordinaria por género

Cuadro 365 Matrícula de Primer Ingreso por cuatrimestre y semestre Ordinaria por género del 2013 al 2017

| Centro universitario | Año | | | | | | | | | |
|----------------------|------|----|------|----|------|----|------|----|------|----|
| | 2013 | | 2014 | | 2015 | | 2016 | | 2017 | |
| | F | M | F | M | F | M | F | M | F | M |
| PUNTARENAS | | | | | | | | | | |
| Primer cuatrimestre | 55 | 40 | 70 | 47 | 72 | 40 | 76 | 58 | 68 | 52 |
| Segundo cuatrimestre | 44 | 31 | 44 | 25 | 39 | 25 | 44 | 22 | 48 | 27 |
| Tercer cuatrimestre | 35 | 26 | 30 | 16 | 16 | 15 | 31 | 22 | 24 | 13 |

Fuente: SIATDGI consultado el 08/03/2018

7.2 Matricula Regular

7.2.1 Matricula regular anual ordinaria

Cuadro 48 Matricula regular anual ordinaria del 2013 al 2017

| Centro Universitario | Año | | | | |
|----------------------|------|------|------|------|------|
| | 2013 | 2014 | 2015 | 2016 | 2017 |
| PUNTARENAS | 762 | 757 | 661 | 657 | 658 |

Fuente: SIATDGI consultado el 08/03/2018

7.2.2 Matricula regular anual ordinaria por género

Cuadro 49 Matricula regular anual ordinaria por género del 2013 al 2017

| Centro Universitario | Año | | | | |
|------------------------------|------|------|------|------|------|
| PUNTARENAS | 2013 | 2014 | 2015 | 2016 | 2017 |
| Dato sin coincidencia | 1 | 1 | 1 | - | - |
| Femenino | 507 | 498 | 439 | 434 | 433 |
| Masculino | 254 | 258 | 221 | 223 | 225 |

Fuente: SIATDGI consultado el 08/03/2018

7.2.3 Matricula regular anual ordinaria por instancia

Cuadro 50 Matricula regular anual ordinaria por instancia del 2013 al 2017

| Centro Universitario/*Instancia | Año | | | | |
|--|------|------|------|------|------|
| PUNTARENAS | 2013 | 2014 | 2015 | 2016 | 2017 |
| Ciencias de la Administración | 166 | 162 | 142 | 149 | 157 |
| Ciencias de la Educación | 196 | 182 | 151 | 152 | 147 |
| Ciencias Exactas y Naturales | 171 | 178 | 147 | 142 | 132 |
| Ciencias Sociales y Humanidades | 225 | 233 | 217 | 217 | 230 |
| Dato sin coincidencia | 5 | 3 | 4 | 3 | 2 |

Fuente: SIATDGI consultado el 08/03/2018

*El dato se brinda de acuerdo al registrado por el estudiante en su momento de matrícula o producto de un cambio en su carrera efectuado posteriormente

7.2.4 Matricula regular anual ordinaria por grupo etario

Cuadro 51 Matricula regular anual ordinaria por grupo etario del 2013 al 2017

| Centro Universitario/Grupo etario | Año | | | | |
|-----------------------------------|------|------|------|------|------|
| | 2013 | 2014 | 2015 | 2016 | 2017 |
| PUNTARENAS | | | | | |
| De 18 a menos de 20 | 94 | 77 | 69 | 72 | 66 |
| De 20 a menos de 25 | 240 | 237 | 194 | 176 | 178 |
| De 25 a menos de 30 | 149 | 151 | 130 | 147 | 160 |
| De 30 a menos de 35 | 97 | 104 | 110 | 99 | 90 |
| De 35 a menos de 40 | 85 | 94 | 85 | 63 | 66 |
| De 40 a menos de 45 | 35 | 38 | 37 | 65 | 57 |
| De 45 a menos de 50 | 32 | 28 | 14 | 17 | 19 |
| De 50 a menos de 65 | 26 | 25 | 18 | 17 | 20 |
| De 65 años o mayores | 3 | 3 | 2 | 1 | 1 |
| Menores de 18 | 1 | - | 2 | - | 1 |

Fuente: SIATDGI consultado el 08/03/2018

3.3 Graduados

7.2.5 Personas graduadas por año

Cuadro 52 Personas graduadas por año del 2013 al 2017

| Centro Universitario | Año | | | | |
|----------------------|------|------|------|------|------|
| | 2013 | 2014 | 2015 | 2016 | 2017 |
| PUNTARENAS | 38 | 45 | 63 | 69 | 54 |

Fuente: SIATDGI consultado el 08/03/2018

7.2.6 Personas graduadas por año por género

Cuadro 53 Personas graduadas por año por género del 2013 al 2017

| Centro Universitario | Año | | | | |
|----------------------|------|------|------|------|------|
| | 2013 | 2014 | 2015 | 2016 | 2017 |
| PUNTARENAS | | | | | |
| Femenino | 32 | 33 | 47 | 55 | 39 |
| Masculino | 6 | 12 | 16 | 14 | 15 |

Fuente: SIATDGI consultado el 08/03/2018

7.2.7 Personas graduadas anualmente por instancia

Cuadro 54 Personas graduadas anualmente por instancia del 2013 al 2017-

| Centro Universitario/*Instancia | Año | | | | |
|--|-------------|-------------|-------------|-------------|-------------|
| PUNTARENAS | 2013 | 2014 | 2015 | 2016 | 2017 |
| Ciencias de la Administración | 11 | 11 | 10 | 17 | 12 |
| Ciencias de la Educación | 14 | 21 | 27 | 28 | 21 |
| Ciencias Exactas y Naturales | 6 | 11 | 13 | 15 | 11 |
| Ciencias Sociales y Humanidades | 4 | 2 | 13 | 9 | 10 |
| Sistema estudios de posgrado | 3 | 1 | - | - | - |

Fuente: SIATDGI consultado el 08/03/2018

*Una persona puede obtener anualmente un título en una o más instancias

7.2.8 Personas graduadas por año por programa

Cuadro 55 Personas graduadas por año por programa del 2013 al 2017

| Centro universitario/ Programa | Año | | | | |
|--|-------------|-------------|-------------|-------------|-------------|
| PUNTARENAS | 2013 | 2014 | 2015 | 2016 | 2017 |
| Administración de servicios de salud sostenible(Maestría) | 1 | - | - | - | - |
| Administración empresas énfasis empresas cooperativas y asociativas | - | - | - | - | 1 |
| Administración empresas con énfasis negocios internacionales | - | 1 | - | 1 | 1 |
| Administración de empresas con énfasis dirección empresas | - | 1 | - | 1 | - |
| Administración de empresas | 8 | 4 | 4 | 12 | 5 |
| Administración de empresas agropecuarias | - | 1 | - | - | - |
| Administración de empresas con énfasis mercadeo | - | 1 | - | 1 | 1 |
| Administración de empresas énfasis en contaduría | 1 | 2 | 3 | 1 | - |
| Administración de negocios(Maestría) | - | 1 | - | - | - |
| Administración de servicios de salud | 2 | 2 | 2 | 5 | 4 |
| Administración educativa | - | - | 2 | 3 | 1 |
| Administración empresas énfasis en producción | 1 | 2 | 2 | 1 | - |
| Administración empresas énfasis en banca y finanzas | 2 | 1 | 1 | 1 | 2 |
| Administración empresas énfasis recursos humanos | - | 1 | 1 | 1 | 2 |
| Bibliotecología bibliotecas educativas y centros de recursos | 1 | 2 | 2 | 1 | 6 |
| Bibliotecología y nuevas tecnologías de información y | 1 | - | 1 | - | 2 |

| | | | | | |
|---|----|----|---|----|----|
| comunicación | | | | | |
| Ciencias criminales | - | - | 1 | - | - |
| Ciencias de la Administración(doctorado) | 1 | - | - | - | - |
| Ciencias de la Educación énfasis en i y ii ciclo | - | 1 | 1 | - | - |
| Ciencias policiales | - | - | - | 1 | - |
| Docencia | - | 2 | 3 | 2 | 2 |
| Educación preescolar: estimulación y corrección del lenguaje | - | 2 | 1 | 2 | - |
| Educación cívica | - | 1 | - | - | - |
| Educación especial | - | 1 | 3 | 3 | - |
| Educación general básica (i y ii ciclos) | 10 | 11 | 8 | 16 | 14 |
| Educación preescolar | 4 | 3 | 9 | 2 | 2 |
| Enseñanza de la matemática | - | - | - | 1 | 1 |
| Enseñanza de la religión | - | - | 1 | - | - |
| Enseñanza de las ciencias naturales | 1 | 3 | 2 | - | 2 |
| Enseñanza de los estudios sociales y educación cívica | - | - | - | - | 1 |
| Enseñanza del inglés i y ii ciclos | - | - | 1 | 1 | - |
| Gestión turística sostenible | 1 | - | 1 | - | - |
| Informática (diplomado) | - | - | 2 | 1 | - |
| Informática educativa | - | - | - | - | 1 |
| Ingeniería agronómica | - | 1 | - | - | - |
| Ingeniería informática y administración de proyectos | - | - | 3 | 2 | - |
| Ingeniería informática y calidad de software | - | - | - | 1 | - |
| Ingeniería informática y desar/de aplicación web | - | - | 2 | 1 | 1 |
| Ingeniería informática(bachillerato) | - | - | - | - | 3 |
| Ingeniería informática(licenciatura) | 1 | - | 1 | - | - |
| Manejo de recursos naturales | 1 | 2 | 1 | 3 | - |
| Psicopedagogía (Maestría) | 1 | - | - | - | - |
| Registros y estadísticas en salud | 1 | 2 | - | 1 | - |
| Secretariado administrativo | 1 | - | 6 | 4 | 2 |
| Teología | - | - | 1 | 2 | - |

Fuente: SIATDGI consultado el 08/03/2018

7.2.9 Títulos entregados

Cuadro 56 Títulos entregados del 2013 al 2017

| Centro universitario/Título | Año | | | | |
|------------------------------------|-------------|-------------|-------------|-------------|-------------|
| PUNTARENAS | 2013 | 2014 | 2015 | 2016 | 2017 |
| Bachillerato | 10 | 17 | 22 | 23 | 21 |
| Diplomado | 22 | 19 | 21 | 36 | 22 |
| Doctorado | 1 | - | - | - | - |
| Licenciatura | 3 | 11 | 24 | 13 | 11 |
| Maestría | 2 | 1 | - | - | - |
| Profesorado | 1 | - | - | 1 | 2 |

Fuente: SIATDGI consultado el 08/03/2018

*Un estudiante puede tener anualmente más de una titulación. Esto puede diferir con la cifra de estudiantes desagregados por género, instancia o programa.

7.2.10 Títulos entregados por instancia

Cuadro 57 Títulos entregados por instancia del 2013 al 2017

| Centro universitario/Instancia | Año | | | | |
|--|-------------|-------------|-------------|-------------|-------------|
| PUNTARENAS | 2013 | 2014 | 2015 | 2016 | 2017 |
| Ciencias de la Administración | 11 | 11 | 10 | 17 | 12 |
| Bachillerato | 3 | 6 | 6 | 7 | 4 |
| Diplomado | 8 | 4 | 4 | 12 | 5 |
| Licenciatura | 1 | 3 | 1 | 1 | 3 |
| Ciencias de la Educación | 14 | 21 | 27 | 28 | 21 |
| Bachillerato | 4 | 5 | 9 | 10 | 10 |
| Diplomado | 9 | 10 | 4 | 12 | 8 |
| Licenciatura | 1 | 6 | 14 | 6 | 5 |
| Ciencias Exactas y Naturales | 6 | 11 | 13 | 15 | 11 |
| Bachillerato | 1 | 6 | 1 | 4 | 4 |
| Diplomado | 3 | 3 | 4 | 6 | 3 |
| Licenciatura | 1 | 2 | 8 | 5 | 2 |
| Profesorado | 1 | - | - | 1 | 2 |
| Ciencias Sociales y Humanidades | 4 | 2 | 13 | 9 | 10 |
| Bachillerato | 2 | - | 6 | 2 | 3 |

| | | | | | |
|-------------------------------------|---|---|---|---|---|
| Diplomado | 2 | 2 | 9 | 6 | 6 |
| Licenciatura | - | - | 1 | 1 | 1 |
| Sistema estudios de posgrado | 3 | 1 | - | - | - |
| Doctorado | 1 | - | - | - | - |
| Maestría | 2 | 1 | - | - | - |

Fuente: SIATDGI consultado el 08/03/2018

*Un estudiante puede tener anualmente más de una titulación. Esto puede diferir con la cifra de estudiantes desagregados por género, instancia o programa.

7.2.11 Rendimiento académico

Infografía 4

Rendimiento académico por asignaturas del año 2013 al 2017

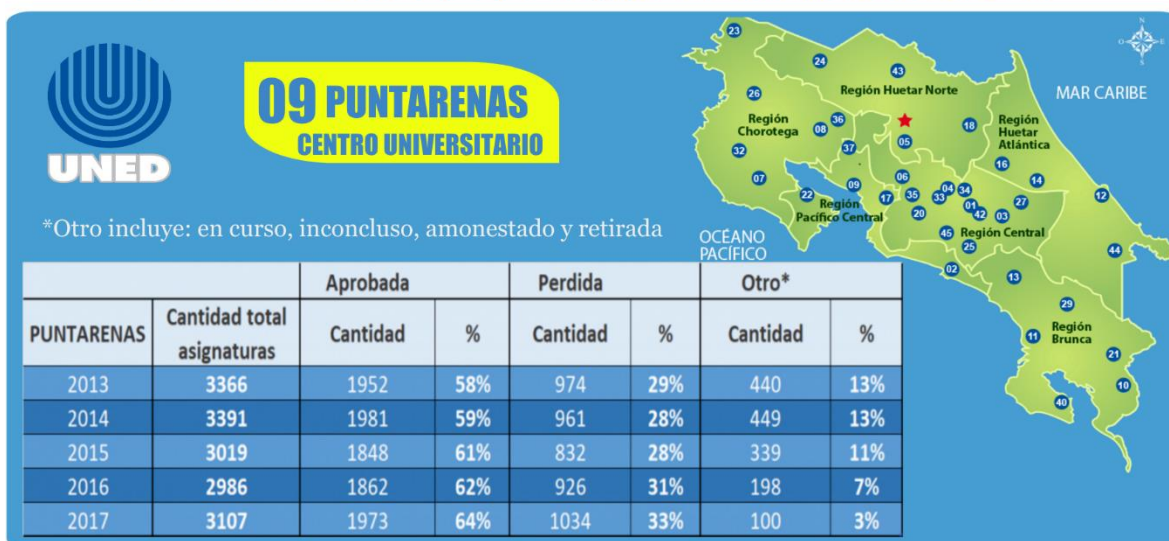

Fecha: 22/05/2018

Fuente: SIATDGI

Nota: La cantidad total asignaturas corresponde a las matriculadas para el centro universitario y su estado correspondiente aprobado, perdida y otro.

8 Centro universitario de Puntarenas, Sede Interuniversitaria (83)

8.1 Matricula Primer Ingreso

Para el Centro Universitario de Puntarenas del 2013 al 2017 no se registra en SIATDGI datos sobre:

- Matrícula de Primer Ingreso anual Ordinaria
- Matrícula de Primer Ingreso por cuatrimestre y semestre Ordinaria
- Matrícula de Primer Ingreso por cuatrimestre y semestre Ordinaria por género

8.2 Matricula Regular

8.2.1 Matricula regular anual ordinaria

Cuadro 58 Matricula regular anual ordinaria del 2013 al 2017

| Centro Universitario | Año | | | | |
|------------------------------------|------|------|------|------|------|
| | 2013 | 2014 | 2015 | 2016 | 2017 |
| PUNTARENAS,SEDE INTERUNIVERSITARIA | 19 | - | - | - | - |

Fuente: SIATDGI consultado el 08/03/2018

8.2.2 Matricula regular anual ordinaria por género

Cuadro 59 Matricula regular anual ordinaria por género del 2013 al 2017

| Centro Universitario | Año | | | | |
|------------------------------------|------|------|------|------|------|
| | 2013 | 2014 | 2015 | 2016 | 2017 |
| PUNTARENAS,SEDE INTERUNIVERSITARIA | | | | | |
| Femenino | 14 | - | - | - | - |
| Masculino | 5 | - | - | - | - |

Fuente: SIATDGI consultado el 08/03/2018

8.2.3 Matricula regular anual ordinaria por instancia

Cuadro 60 Matricula regular anual ordinaria por instancia del 2013 al 2017

| Centro Universitario/*Instancia | Año | | | | |
|--|-------------|-------------|-------------|-------------|-------------|
| PUNTARENAS,SEDE INTERUNIVERSID | 2013 | 2014 | 2015 | 2016 | 2017 |
| Ciencias de la Administración | 11 | - | - | - | - |
| Ciencias Exactas y Naturales | 8 | - | - | - | - |

Fuente: SIATDGI consultado el 08/03/2018

*El dato se brinda de acuerdo al registrado por el estudiante en su momento de matrícula o producto de un cambio en su carrera efectuado posteriormente

8.2.4 Matricula regular anual ordinaria por grupo etario

Cuadro 61 Matricula regular anual ordinaria por grupo etario del 2013 al 2017

| Centro Universitario/Grupo etario | Año | | | | |
|---|-------------|-------------|-------------|-------------|-------------|
| PUNTARENAS,SEDE INTERUNIVERSITARIA | 2013 | 2014 | 2015 | 2016 | 2017 |
| De 20 a menos de 25 | 2 | - | - | - | - |
| De 25 a menos de 30 | 5 | - | - | - | - |
| De 30 a menos de 35 | 2 | - | - | - | - |
| De 35 a menos de 40 | 4 | - | - | - | - |
| De 40 a menos de 45 | 1 | - | - | - | - |
| De 45 a menos de 50 | 2 | - | - | - | - |
| De 50 a menos de 65 | 3 | - | - | - | - |

Fuente: SIATDGI consultado el 08/03/2018

8.3 Graduados

Para PUNTARENAS, SEDE INTERUNIVERSITARIA del 2013 al 2017 no se registra en SIATDGI datos sobre:

- Personas graduadas por año
- Personas graduadas por año por género
- Personas graduadas anualmente por instancia
- Personas graduadas por año por programa

8.3.1 Títulos entregados

Cuadro 62 Títulos entregados del 2013 al 2017

| Centro universitario/Título | Año | | | | |
|-----------------------------|------|------|------|------|------|
| | 2013 | 2014 | 2015 | 2016 | 2017 |
| PURISCAL | | | | | |
| Bachillerato | 26 | 31 | 24 | 18 | 24 |
| Diplomado | 24 | 29 | 31 | 28 | 38 |
| Licenciatura | 11 | 6 | 12 | 22 | 16 |
| Maestría | 2 | 3 | 1 | - | 1 |
| Profesorado | - | 1 | 1 | 1 | 1 |

Fuente: SIATDGI consultado el 08/03/2018

*Un estudiante puede tener anualmente más de una titulación. Esto puede diferir con la cifra de estudiantes desagregados por género, instancia o programa.

8.3.2 Títulos entregados por instancia

Cuadro 63 Títulos entregados por instancia del 2013 al 2017

| Centro universitario/*instancia | Año | | | | |
|---------------------------------|------|------|------|------|------|
| | 2013 | 2014 | 2015 | 2016 | 2017 |
| Puriscal | | | | | |
| Ciencias de la Administración | 15 | 22 | 18 | 22 | 26 |
| Bachillerato | 8 | 11 | 4 | 4 | 7 |
| Diplomado | 6 | 10 | 11 | 13 | 16 |
| Licenciatura | 2 | 2 | 3 | 6 | 3 |
| Ciencias de la Educación | 27 | 25 | 31 | 24 | 25 |
| Bachillerato | 9 | 12 | 12 | 9 | 8 |

| | | | | | |
|---------------------------------|----|----|----|----|----|
| Diplomado | 10 | 11 | 12 | 4 | 9 |
| Licenciatura | 8 | 3 | 7 | 11 | 9 |
| Ciencias Exactas y Naturales | 7 | 5 | 8 | 10 | 12 |
| Bachillerato | 4 | 3 | 5 | 3 | 4 |
| Diplomado | 2 | 1 | 3 | 3 | 4 |
| Licenciatura | 1 | 1 | 1 | 4 | 4 |
| Profesorado | - | 1 | 1 | 1 | - |
| Ciencias Sociales y Humanidades | 10 | 12 | 9 | 11 | 13 |
| Bachillerato | 5 | 5 | 3 | 2 | 5 |
| Diplomado | 6 | 7 | 5 | 8 | 9 |
| Licenciatura | - | - | 1 | 1 | - |
| Profesorado | - | - | - | - | 1 |
| Sistema estudios de posgrado | 2 | 3 | 1 | - | 1 |
| Maestría | 2 | 3 | 1 | - | 1 |

Fuente: SIATDGI consultado el 08/03/2018

*Un estudiante puede tener anualmente más de una titulación. Esto puede diferir con la cifra de estudiantes desagregados por género, instancia o programa.

8.3.3 Rendimiento académico

Infografía 5

Rendimiento académico por asignaturas del año 2013 al 2017



Fecha: 22/05/2018
Fuente: SIATDGI

Nota: La cantidad total asignaturas corresponde a las matriculadas para el centro universitario y su estado correspondiente aprobado, perdida y otro.

9 Centro universitario de Quepos (02)

9.1 Matrícula de Primer Ingreso

9.1.1 Matrícula de Primer Ingreso anual Ordinaria

Cuadro 64 Matrícula de Primer Ingreso anual Ordinaria del 2013 al 2017

| Centro | Año | | | | |
|--------|------|------|------|------|------|
| | 2013 | 2014 | 2015 | 2016 | 2017 |
| QUEPOS | 70 | 83 | 83 | 71 | 79 |

Fuente: SIATDGI consultado el 08/03/2018

9.1.2 Matrícula de Primer Ingreso por cuatrimestre y semestre Ordinaria

Cuadro 65 Matrícula de Primer Ingreso por cuatrimestre y semestre Ordinaria del 2013 al 2017

| Centro Universitario | Año | | | | |
|----------------------|------|------|------|------|------|
| | 2013 | 2014 | 2015 | 2016 | 2017 |
| QUEPOS | | | | | |
| Primer cuatrimestre | 42 | 38 | 59 | 39 | 52 |
| Segundo cuatrimestre | 22 | 40 | 34 | 47 | 29 |
| Segundo semestre | - | - | - | - | 1 |
| Tercer cuatrimestre | 18 | 23 | 17 | 19 | 20 |

Fuente: SIATDGI consultado el 08/03/2018

9.1.3 Matrícula de Primer Ingreso por cuatrimestre y semestre Ordinaria por género

Cuadro 66 Matrícula de Primer Ingreso por cuatrimestre y semestre Ordinaria por género del 2013 al 2017

| Centro Universitario | Año | | | | | | | | | |
|----------------------|------|----|------|----|------|----|------|----|------|----|
| | 2013 | | 2014 | | 2015 | | 2016 | | 2017 | |
| QUEPOS | F | M | F | M | F | M | F | M | F | M |
| Primer cuatrimestre | 29 | 13 | 23 | 15 | 35 | 24 | 24 | 15 | 25 | 27 |
| Segundo cuatrimestre | 12 | 10 | 30 | 10 | 23 | 11 | 27 | 20 | 21 | 8 |
| Segundo semestre | - | - | - | - | - | - | - | - | 1 | - |
| Tercer cuatrimestre | 13 | 5 | 18 | 5 | 11 | 6 | 16 | 3 | 17 | 3 |

Fuente: SIATDGI consultado el 08/03/2018

9.2 Matricula Regular

9.2.1 Matricula regular anual ordinaria

Cuadro 67 Matricula regular anual ordinaria del 2013 al 2017

| Centro Universitario | Año | | | | |
|----------------------|------|------|------|------|------|
| | 2013 | 2014 | 2015 | 2016 | 2017 |
| QUEPOS | 248 | 251 | 249 | 249 | 264 |

Fuente: SIATDGI consultado el 08/03/2018

9.2.2 Matricula regular anual ordinaria por género

Cuadro 68 Matricula regular anual ordinaria por género del 2013 al 2017

| Centro Universitario | Año | | | | |
|-----------------------|------|------|------|------|------|
| QUEPOS | 2013 | 2014 | 2015 | 2016 | 2017 |
| Dato sin coincidencia | 1 | - | - | - | - |
| Femenino | 168 | 176 | 175 | 174 | 186 |
| Masculino | 79 | 75 | 74 | 75 | 78 |

Fuente: SIATDGI consultado el 08/03/2018

9.2.3 Matricula regular anual ordinaria por instancia

Cuadro 69 Matricula regular anual ordinaria por instancia del 2013 al 2017

| Centro Universitario/*Instancia | Año | | | | |
|--|-------------|-------------|-------------|-------------|-------------|
| QUEPOS | 2013 | 2014 | 2015 | 2016 | 2017 |
| Ciencias de la Administración | 51 | 52 | 53 | 46 | 52 |
| Ciencias de la Educación | 62 | 56 | 50 | 61 | 59 |
| Ciencias Exactas y Naturales | 41 | 44 | 51 | 52 | 57 |
| Ciencias Sociales y Humanidades | 94 | 99 | 93 | 90 | 100 |
| Dato sin coincidencia | - | - | 1 | 2 | 2 |
| Vicerrectoría académica | - | - | 1 | - | - |

Fuente: SIATDGI consultado el 08/03/2018

*El dato se brinda de acuerdo al registrado por el estudiante en su momento de matrícula o producto de un cambio en su carrera efectuado posteriormente

9.2.4 Matricula regular anual ordinaria por grupo etario

Cuadro 70 Matricula regular anual ordinaria por grupo etario del 2013 al 2017

| Centro Universitario/Grupo etario | Año | | | | |
|--|-------------|-------------|-------------|-------------|-------------|
| QUEPOS | 2013 | 2014 | 2015 | 2016 | 2017 |
| De 18 a menos de 20 | 10 | 21 | 19 | 18 | 16 |
| De 20 a menos de 25 | 81 | 67 | 76 | 68 | 70 |
| De 25 a menos de 30 | 74 | 73 | 69 | 61 | 71 |
| De 30 a menos de 35 | 36 | 47 | 42 | 53 | 53 |
| De 35 a menos de 40 | 16 | 16 | 18 | 25 | 29 |
| De 40 a menos de 45 | 14 | 10 | 8 | 9 | 12 |
| De 45 a menos de 50 | 7 | 12 | 12 | 9 | 8 |
| De 50 a menos de 65 | 9 | 5 | 5 | 5 | 4 |
| De 65 años o mayores | 1 | - | - | 1 | 1 |

Fuente: SIATDGI consultado el 08/03/2018

9.3 Graduados

9.3.1 Personas graduadas por año

Cuadro 71 Personas graduadas por año del 2013 al 2017

| Centro Universitario | Año | | | | |
|----------------------|------|------|------|------|------|
| | 2013 | 2014 | 2015 | 2016 | 2017 |
| QUEPOS | 11 | 15 | 23 | 18 | 21 |

Fuente: SIATDGI consultado el 08/03/2018

9.3.2 Personas graduadas por año por género

Cuadro 72 Personas graduadas por año por género del 2013 al 2017

| Centro Universitario | Año | | | | |
|----------------------|------|------|------|------|------|
| | 2013 | 2014 | 2015 | 2016 | 2017 |
| QUEPOS | | | | | |
| Femenino | 5 | 12 | 19 | 12 | 16 |
| Masculino | 6 | 3 | 4 | 6 | 5 |

Fuente: SIATDGI consultado el 08/03/2018

9.3.3 Personas graduadas anualmente por instancia

Cuadro 73 Personas graduadas anualmente por instancia del 2013 al 2017

| Centro Universitario/*Instancia | Año | | | | |
|--|------|------|------|------|------|
| QUEPOS | 2013 | 2014 | 2015 | 2016 | 2017 |
| Ciencias de la Administración | 2 | 1 | 7 | 1 | - |
| Ciencias de la Educación | 7 | 9 | 11 | 10 | 10 |
| Ciencias Exactas y Naturales | - | 1 | 2 | 4 | 6 |
| Ciencias Sociales y Humanidades | 2 | 4 | 3 | 3 | 5 |

Fuente: SIATDGI consultado el 08/03/2018

*Una persona puede obtener anualmente un título en una o más instancias

9.3.4 Personas graduadas por año por programa

Cuadro 74 Personas graduadas por año por programa del 2013 al 2017

| Centro universitario/ Programa | Año | | | | |
|---|------|------|------|------|------|
| | 2013 | 2014 | 2015 | 2016 | 2017 |
| QUEPOS | | | | | |
| Administración de empresas con énfasis dirección empresas | - | - | 1 | - | - |
| Administración de empresas | - | 1 | 2 | - | - |
| Administración de empresas con énfasis mercadeo | - | - | 1 | - | - |
| Administración de empresas énfasis en contaduría | 1 | - | 1 | 1 | - |
| Administración de servicios de salud | - | - | - | - | 1 |
| Administración educativa | - | 1 | - | 2 | - |
| Administración empresas énfasis recursos humanos | 1 | - | 2 | - | - |
| Bibliotecología bibliotecas educativas y centros de recursos | - | 1 | 2 | 2 | 1 |
| Bibliotecología y nuevas tecnología de información y comunicación | - | 1 | - | - | - |
| Docencia | - | - | - | 1 | - |
| Educación preescolar: estimulación y corrección del lenguaje | - | 1 | - | - | - |
| Educación especial | - | - | 1 | - | 1 |
| Educación general básica (i y ii ciclos) | 6 | 5 | 10 | 5 | 8 |
| Educación preescolar | 1 | 1 | - | - | 1 |
| Enseñanza de la religión | - | - | - | - | 1 |
| Enseñanza de las ciencias naturales | - | - | - | - | 1 |
| Enseñanza del inglés i y ii ciclos | 1 | - | - | - | - |
| Estudios universitarios | 1 | - | - | - | - |
| Gestión turística sostenible | - | 2 | 1 | 1 | 1 |
| Informática (diplomado) | - | - | 1 | - | - |
| Informática educativa | - | 1 | - | 2 | - |
| Ingeniería agronómica | - | - | - | 1 | 1 |
| Manejo de recursos naturales | - | - | - | 3 | 1 |
| Registros y estadísticas en salud | - | 1 | 1 | - | 2 |
| Secretariado administrativo | - | - | - | - | 2 |

Fuente: SIATDGI consultado el 08/03/2018

9.3.5 Títulos entregados

Cuadro 75 Títulos entregados del 2013 al 2017

| Centro universitario/Título | Año | | | | |
|-----------------------------|------|------|------|------|------|
| | 2013 | 2014 | 2015 | 2016 | 2017 |
| QUEPOS | | | | | |
| Bachillerato | 4 | 6 | 8 | 9 | 9 |
| Diplomado | 5 | 8 | 12 | 4 | 9 |
| Licenciatura | 2 | 1 | 4 | 7 | 3 |

Fuente: SIATDGI consultado el 08/03/2018

*Un estudiante puede tener anualmente más de una titulación. Esto puede diferir con la cifra de estudiantes desagregados por género, instancia o programa.

9.3.6 Títulos entregados por instancia

Cuadro 76 Títulos entregados por instancia del 2013 al 2017

| Centro universitario/Instancia | Año | | | | |
|---------------------------------|------|------|------|------|------|
| | 2013 | 2014 | 2015 | 2016 | 2017 |
| QUEPOS | | | | | |
| Ciencias de la Administración | 2 | 1 | 7 | 1 | - |
| Bachillerato | 1 | - | 3 | - | - |
| Diplomado | - | 1 | 2 | - | - |
| Licenciatura | 1 | - | 3 | 1 | - |
| Ciencias de la Educación | 7 | 9 | 11 | 10 | 10 |
| Bachillerato | 2 | 5 | 3 | 4 | 5 |
| Diplomado | 5 | 3 | 7 | 2 | 2 |
| Licenciatura | - | 1 | 1 | 5 | 3 |
| Ciencias Exactas y Naturales | - | 1 | 2 | 4 | 6 |
| Bachillerato | - | - | - | 3 | 3 |
| Diplomado | - | 1 | 2 | - | 3 |
| Licenciatura | - | - | - | 1 | - |
| Ciencias Sociales y Humanidades | 2 | 4 | 3 | 3 | 5 |
| Bachillerato | 1 | 1 | 2 | 2 | 1 |
| Diplomado | - | 3 | 1 | 2 | 4 |
| Licenciatura | 1 | - | - | - | - |

Fuente: SIATDGI consultado el 08/03/2018

*Un estudiante puede tener anualmente más de una titulación. Esto puede diferir con la cifra de estudiantes desagregados por género, instancia o programa.

9.3.7 Rendimiento académico

Infografía 6

Rendimiento académico por asignaturas del año 2013 al 2017

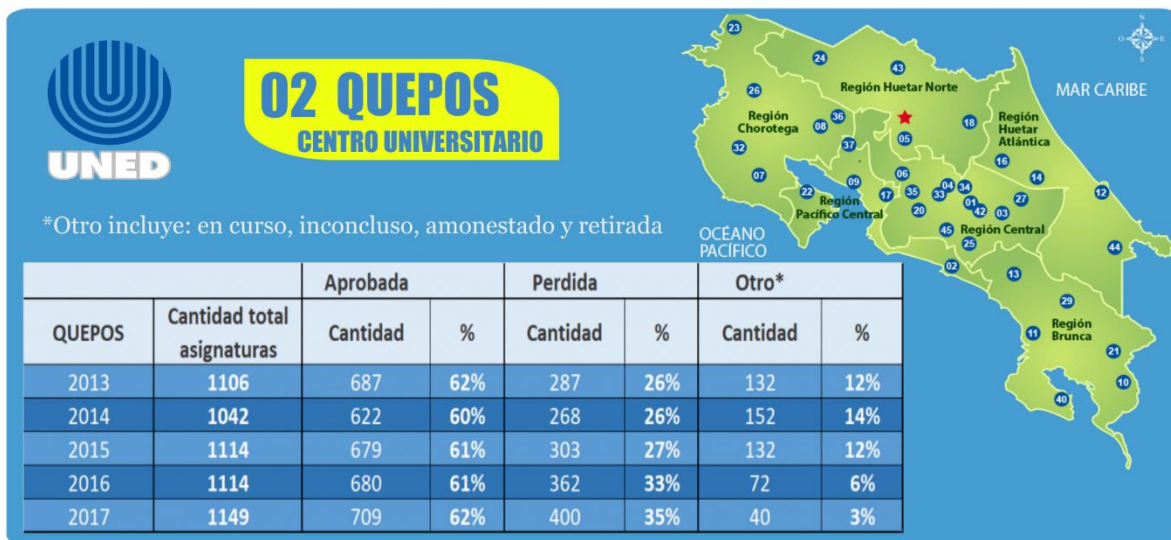

Fecha: 22/05/2018

Fuente: SIATDGI

Nota: La cantidad total asignaturas corresponde a las matriculadas para el centro universitario y su estado correspondiente aprobado, perdida y otro.