

Universidad Estatal a Distancia



# Centro de Investigación y Evaluación Institucional

Vicerrectoría de Planificación



## **Anuario estadístico 2011**

**Tania Zamora Carvajal**

**DOCUMENTO CIEI 009-2012  
Junio 2012**

Sede Central, Edificio A, 5to. Nivel  
Tel: 2527-2206, Fax: 2234-1704  
[info.ciei@uned.ac.cr](mailto:info.ciei@uned.ac.cr)

## Reconocimientos

Este Informe es el resultado de un proceso de recolección y elaboración de información gráfica, obtenida por medio de consultas realizadas a diversas dependencias de la universidad y a la generación de datos a través del Sistema de Administración de Estudiantes (SAE).

Es importante reconocer la colaboración de las siguientes dependencias, que brindaron su valioso aporte para la elaboración del presente anuario: Aprendizaje en Línea (PAL), Centro de Información, Documentación y Recursos Bibliográficos (CIDREB), Editorial (EUNED), Oficina de Bienestar Estudiantil (OBE), Oficina de Presupuesto, Oficina de Recursos Humanos y la Unidad de Información y Análisis Estadístico (UIAE).

## Tabla de contenido

Indicadores	3
Oferta académica	5
Estudiantes	10
Becas	19
Graduados/as	24
Matrícula total	36
Rendimiento académico	41
Recursos didácticos	45
Recursos humanos	49
Recursos financieros	51

## INDICADORES

- **Porcentaje de Estudiantes Matriculados por Instancia formativa**

Escuela de Ciencias de la Administración	25,9
Escuela de Ciencias Sociales y Humanidades	29,5
Escuela de Ciencias Exactas y Naturales	22,1
Escuela de Ciencias de la Educación	19,3
Sistema de Estudios de Posgrado	2,9
Sin Ubicar por falta de información	0,3
  
- **Porcentaje de mujeres Matriculadas en relación con el total de estudiantes de cada Instancia**

Escuela de Ciencias de la Administración	59,2
Escuela de Ciencias Sociales y Humanidades	60,0
Escuela de Ciencias Exactas y Naturales	44,8
Escuela de Ciencias de la Educación	85,6
Sistema de Estudios de Posgrado	57,7
  
- **Porcentaje de Estudiantes de la Región Central matriculados en grado respecto a la Matrícula total de Estudiantes de Grado** 71,4
  
- **Porcentaje de Matrícula de Cursos en Línea respecto a la Matrícula Ordinaria por Instancia**

Escuela de Ciencias de la Administración	68,0
Escuela de Ciencias Sociales y Humanidades	39,0
Escuela de Ciencias Exactas y Naturales	58,1
Escuela de Ciencias de la Educación	31,6
Sistema de Estudios de Posgrado	27,9
  
- **Porcentaje de Títulos Otorgados por Escuela en relación con el total de Títulos Otorgados**

Escuela de Ciencias de la Administración	22,0
Escuela de Ciencias Sociales y Humanidades	9,5
Escuela de Ciencias Exactas y Naturales	13,4
Escuela de Ciencias de la Educación	48,1
Sistema de Estudios de Posgrado	7,1

- **Porcentaje de mujeres graduadas en relación con el Total de graduados/as de cada instancia**

Escuela de Ciencias de la Administración	65,3
Escuela de Ciencias Sociales y Humanidades	69,5
Escuela de Ciencias Exactas y Naturales	50,2
Escuela de Ciencias de la Educación	88,8
Sistema de Estudios de Posgrado	67,3
  
- **Porcentaje de Títulos Otorgados por grados académicos**

Profesorado	1,0
Diplomado	30,7
Bachillerato	34,9
Licenciatura	26,3
Maestría	6,6
Doctorado	0,3
  
- **Porcentaje de Estudiantes Graduados/as, en relación con el total de estudiantes matriculados en las carreras de cada instancia**

Escuela de Ciencias de la Administración	5,9
Escuela de Ciencias Sociales y Humanidades	6,6
Escuela de Ciencias Exactas y Naturales	4,2
Escuela de Ciencias de la Educación	17,5
Sistema de Estudios de Posgrado	16,5
  
- **Porcentaje de Estudiantes de Primer Ingreso que se Graduaron en Educación Diversificada en el año 2010**

	37,2
--	------
  
- **Porcentaje de Gasto de la Universidad destinado a la Docencia**

	38,0
--	------
  
- **Porcentaje de Gasto de la Universidad destinado a Extensión Universitaria**

	7,0
--	-----
  
- **Porcentaje de Gasto de la Universidad destinado a Vida Estudiantil**

	4,0
--	-----
  
- **Cantidad de Estudiantes de pregrado, grado y Posgrado, por Funcionario de la Universidad**

	12,4
--	------

# OFERTA ACADEMICA

- ✓ **Oferta académica por grados según Escuela**
- ✓ **Programas del Sistema de Estudios de Posgrado**
- ✓ **Programas de la Dirección de Extensión Universitaria**

**UNED: OFERTA ACADÉMICA POR GRADOS SEGÚN ESCUELAS. 2011**

**GRADOS**

<b>CARRERAS DE GRADO POR ESCUELA</b>	<b>DIPLOMADO</b>	<b>PROFESORADO</b>	<b>BACHILLERATO</b>	<b>LICENCIATURA</b>
<b>CIENCIAS DE LA ADMINISTRACIÓN</b>				
Administración de Empresas	X			
Adm. Empresas con énfasis en Banca y Finanzas			X	X
Adm. Empresas con énfasis en Contaduría			X	X
Adm. Empresas con énfasis en Dirección de Empresas			X	X
Adm. Empresas con énfasis en Empresas Cooperativas y Asociativas			X	X
Adm. Empresas con énfasis en Mercadeo			X	X
Adm. Empresas con énfasis en Negocios Internacionales			X	
Adm. Empresas con énfasis en Producción			X	X
Adm. Empresas con énfasis en Recursos Humanos			X	X
<b>CIENCIAS DE LA EDUCACIÓN</b>				
Administración Educativa			X	X
Docencia				X
Educación Cívica				X
Educación Especial			X	
Educación General Básica I y II Ciclos	X		X	X
Educación Preescolar	X		X	X
Educación Preescolar con énfasis en Estimulación y Corrección del Lenguaje				X
Informática Educativa			X	X
<b>CIENCIAS EXACTAS Y NATURALES</b>				
Administración de Empresas Agropecuarias	X		X	X
Administración de Servicios de Salud	X		X	
Agroindustria	X		X	

Continúa de la tabla anterior

<b>CARRERAS DE GRADO POR ESCUELA</b>	<b>DIPLOMADO</b>	<b>PROFESORADO</b>	<b>BACHILLERATO</b>	<b>LICENCIATURA</b>
Enseñanza de la Matemática		X	X	
Enseñanza de las Ciencias Naturales		X	X	
Informática	X			
Ingeniería Agronómica			X	X
Ingeniería Informática			X	X
Ingeniería Informática y Administración de Proyectos				X
Ingeniería Informática y Calidad de Software				X
Ingeniería Informática y Desarrollo de Aplicaciones Web				X
Manejo y Protección de Recursos Humanos			X	X
Registros y Estadísticas de Salud	X			
<b>CIENCIAS SOCIALES Y HUMANIDADES</b>				
Bibliotecología y Nuevas Tecnologías de Información y Comunicación	X		X	X
Bibliotecología y Bibliotecas Educativas y Centros de Recursos para el Aprendizaje.	X		X	X
Ciencias Criminológicas			X	
Ciencias Policiales	X			
Enseñanza de la Religión			X	
Enseñanza del Inglés I y II Ciclos	X		X	X
Estudios Generales				
Estudios Universitarios			X	
Gestión Turística Sostenible	X		X	
Música con concentración en Estudios Instrumentales			X	X
Secretariado Administrativo	X			
Teología	X		X	X

**Fuente:** Documento *Información General 2011*, CIDREB



## **PROGRAMAS DEL SISTEMA DE ESTUDIOS DE POSGRADO**

### **Maestrías**

Administración de Medios de Comunicación  
Administración de Negocios  
Administración de Servicios de Salud Sostenible  
Administración Educativa  
Criminología  
Derecho Constitucional  
Derecho del Trabajo y de la Seguridad Social  
Derecho Económico  
Derechos Humanos  
Drogodependencia Iberoamérica "on line"  
Estudio de la Violencia Social y Familiar  
Estudios Europeos e Integración  
Extensión Agrícola  
Gerencia y Negociaciones Internacionales  
Manejo de Recursos Naturales  
Mercadeo Agropecuario  
Propiedad Intelectual  
Psicopedagogía  
Teología Católica  
Tecnología Educativa  
Valuación

### **Doctorados**

Ciencias de la Administración  
Derecho  
Educación

**Fuente:** Documento *Información General 2011*, CIDREB

## PROGRAMAS DE LA DIRECCIÓN DE EXTENSIÓN UNIVERSITARIA

Inglés

Francés

Italiano

Capacitación y actualización docente en educación especial

Desarrollo educativo

Mejoramiento profesional docente

Desarrollo gerencial

Desarrollo educativo de la niñez y la adolescencia

Interinstitucional aula móvil

Capacitación en correduría de bienes raíces

Promoción cultural y recreativa

Gestión local

Comunicación y tecnología

Curso agricultura orgánica

Talleres participativos sobre el manejo adecuado de los desechos sólidos y líquidos post consumo, domésticos, institucionales o agroindustriales

Capacitación a comunidades indígenas

**Fuente:** Documento *Información General 2011*, CIDREB

# ESTUDIANTES

- ✓ **Estudiantes matriculados según sexo y tipo de matrícula**
- ✓ **Estudiantes matriculados según sexo y Escuela**
- ✓ **Estudiantes matriculados en matrícula ordinaria, según Centro Universitario**
- ✓ **Estudiantes matriculados en cursos en línea según período y unidad académica**
- ✓ **Estudiantes matriculados en cursos línea según plataforma LMS (Learning Management System)**

**UNED: Estudiantes Matriculados por Sexo, según Tipo de Matrícula  
2007-2011**

Tipo de Matrícula	2008			2009				2010				2011			
	Mujeres	Hombres	Total	Mujeres	Hombres	Sin Inform.	Total	Mujeres	Hombres	Sin Inform.	Total	Mujeres	Hombres	Sin Inform.	Total
Pregrado y Grado	17032	10447	27479	17549	11019	66	28634	18340	11704	1	30045	19194	12063	1	31258
Posgrado	519	371	890	503	380	4	887	531	350		881	541	397		938
Extensión, cursos libres y gerontología	4888	2198	7086	4927	2066	41	7034	4487	2383		6870	4670	2237		6907
<b>TOTAL</b>	<b>22439</b>	<b>13016</b>	<b>35455</b>	<b>22979</b>	<b>13465</b>	<b>111</b>	<b>36555</b>	<b>23358</b>	<b>14437</b>	<b>1</b>	<b>37796</b>	<b>24405</b>	<b>14697</b>	<b>1</b>	<b>39103</b>

**Nota:** No incluye períodos de matrícula semestral.

**Fuente:** CIEI con información del Sistema de Administración de Estudiantes (SAE).

**UNED: Estudiantes Matriculados por Sexo, según Escuela  
Año 2007-2008**

Escuela	2007			2008		
	Mujeres	Hombres	Total	Mujeres	Hombres	Total
Ciencias de la Administración	4273	3662	7935	4554	3677	8231
Ciencias Sociales y Humanidades	4010	2783	6793	3777	2603	6380
Ciencias Exactas y Naturales	2358	2966	5324	2451	3055	5506
Ciencias de la Educación	6855	1196	8051	6250	1112	7362
Estudiantes que por falta de información no fueron clasificados en las escuelas						
<b>TOTAL</b>	<b>17496</b>	<b>10607</b>	<b>28103</b>	<b>17032</b>	<b>10447</b>	<b>27479</b>

**Nota:** Estudiantes que matricularon al menos un curso en la Escuela respectiva.

Se toma como criterio de clasificación por escuela, el programa principal del estudiante.

No incluye períodos de matrícula semestral.

**Fuente:** CIEI, con información del Sistema de Administración de Estudiantes (SAE).

**UNED: Estudiantes Matriculados por Sexo, según Escuela**  
**Año 2009-2011**

Escuela	2009				2010				2011			
	Mujeres	Hombres	Sin Inform.	Total	Mujeres	Hombres	Sin Inform.	Total	Mujeres	Hombres	Sin Inform.	Total
Ciencias de la Administración	4649	3609	12	8270	5057	3607		8664	4936	3404		8340
Ciencias Sociales y Humanidades	4253	2932	40	7225	4701	3227	1	7929	5705	3805	1	9511
Ciencias Exactas y Naturales	2598	3428	10	6036	3006	3857		6863	3188	3931		7119
Ciencias de la Educación	6049	1050	4	7103	5510	986		6496	5307	891		6198
Estudiantes que por falta de información no fueron clasificados en las escuelas					66	27		93	58	32		90
<b>TOTAL</b>	<b>17549</b>	<b>11019</b>	<b>66</b>	<b>28634</b>	<b>18340</b>	<b>11704</b>	<b>1</b>	<b>30045</b>	<b>19194</b>	<b>12063</b>	<b>1</b>	<b>31258</b>

**Nota:** Estudiantes que matricularon al menos un curso en la Escuela respectiva.

Se toma como criterio de clasificación por escuela, el programa principal del estudiante.

No incluye períodos de matrícula semestral.

**Fuente:** CIEI, con información del Sistema de Administración de Estudiantes (SAE).

**UNED: Estudiantes Matriculados en Matricula Ordinaria  
según Centro Universitario**

**Año 2011**

<b>Centro Universitario</b>	<b>Total</b>	<b>Primer Ingreso</b>	<b>Regulares</b>
San José	7674	2649	5025
Quepos	221	85	136
Cartago	2537	891	1646
Alajuela	1941	660	1281
San Carlos	1213	468	745
Palmares	2216	703	1513
Nicoya	343	126	217
Cañas	384	125	259
Puntarenas	813	313	500
Ciudad Neily	408	175	233
Osa	118	41	77
Limón	487	177	310
San Isidro	978	391	587
Siquirres	362	133	229
Guápiles	818	295	523
Orotina	257	86	171
Sarapiquí	233	95	138
Puriscal	650	194	456
San Vito	377	151	226
Jicaral	73	37	36
La Cruz	150	52	98
Upala	265	77	188
San Marcos	482	154	328
Liberia	612	234	378
Turrialba	1312	337	975
Buenos Aires	268	94	174
Estudiantes en el Extranjero	53	13	40
Santa Cruz	301	100	201
La Reforma	96	25	71
Heredia	2593	928	1665
Atenas	190	69	121
Tilarán	134	43	91
Monteverde	98	31	67
Puerto Jiménez	42	15	27
Desamparados	1869	611	1258
Pavón / Subsede CEU 05	86	21	65
Talamanca	115	42	73

...Continúa de tabla anterior

Centro Universitario	Total	Primer Ingreso	Regulares
Acosta,Gestión Universitaria	90	55	35
Alajuela, Sede Interuniversitaria	356	220	136
San Ramón, Sede Interuniversit.	3	0	3
Puntarenas, Sede Interuniversit.	21	0	21
Turrialba, Sede Interuniversit.	3	0	3
Limón, Carreras Conjuntas	16	4	12
<b>Total</b>	<b>31258</b>	<b>10920</b>	<b>20338</b>

**Nota:** No incluye períodos de matrícula semestral.

Fuente: CIEI con información del Sistema de Administración de Estudiantes (SAE).



**UNED: Matrícula de cursos impartidos en todas las plataformas LMS  
según unidad académica  
Año 2011**

Unidad Académica	CUATRIMESTRE			SEMESTRE	
	I	II	III	I	II
Sistema de Estudios de Posgrado	509	577	545		
Escuela de Ciencias Administración	8079	8147	7133	54	64
Escuela de Ciencias Educación	2730	3678	2589	308	362
Escuela de Ciencias Exactas y Naturales	6120	6003	5681	29	97
Escuela de Ciencias Sociales y Humanidades	5273	5318	3907		
Dirección de Extensión	685	625	860		
Centro de Capacitación en Educación a Distancia.	153	151	154		
Otras Instancias	67		205		
<b>Total</b>	<b>23616</b>	<b>24499</b>	<b>21074</b>	<b>391</b>	<b>523</b>

**Nota:** Plataforma LMS (Learning Management Systems) es un sistema o plataforma para la administración, gestión y distribución de contenidos y actividades formativas a través de Internet, integra las plataformas MOODLE, WebCT y BLACKBOARD.

**Fuente:** Programa de Aprendizaje en Línea (PAL).

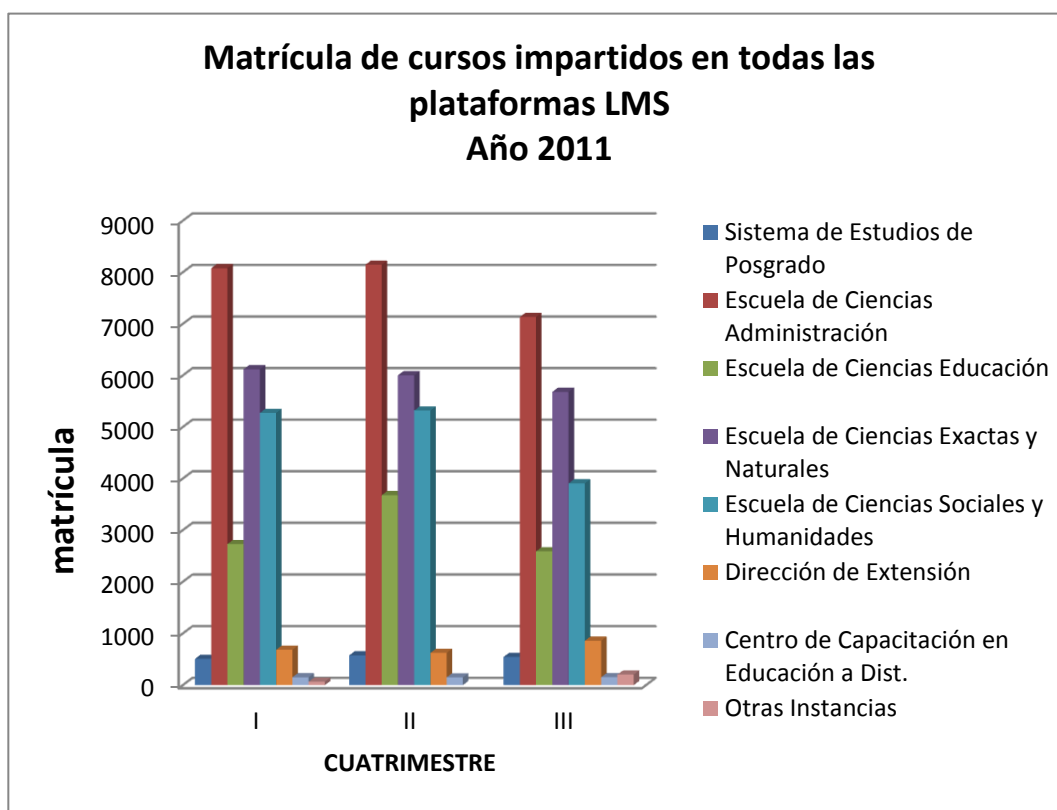

**UNED: Matrícula de Cursos por Cuatrimestre y Semestre según  
Plataforma LMS utilizada  
Año 2011**

Plataforma	Cuatrimestre			Semestre	
	I	II	III	I	II
Blackboard	5399	5241	5372	333	374
Moodle	18217	19258	15702	58	149
<b>Total</b>	23616	24499	21074	391	523

**Fuente:** Programa de Aprendizaje en Línea (PAL).

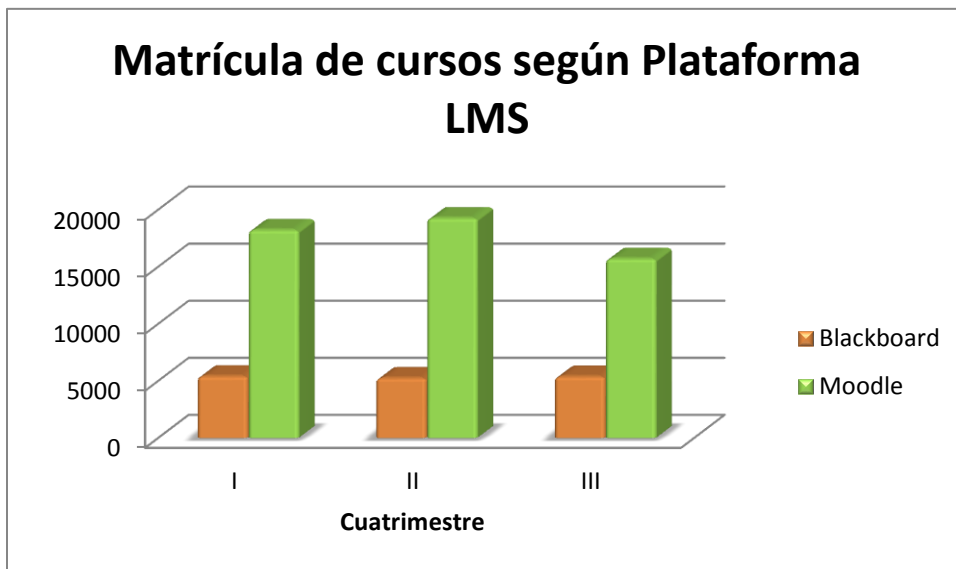

# BECAS

- ✓ **Becas otorgadas por cuatrimestre según categoría de beca y Centro Universitario**
- ✓ **Número de becas otorgadas en posgrado, Fondo Calderón y poblaciones especiales, según Centro Universitario**

**UNED: Becas otorgadas por cuatrimestre según categoría de beca y Centro Universitario**  
**Año 2011**

Centro Universitario	I Cuatrimestre						II Cuatrimestre						III Cuatrimestre					
	A	B	C	D	E	Total	A	B	C	D	E	Total	A	B	C	D	E	Total
San José	29	517	124	81	4	755	24	438	126	63	8	659	27	498	139	80	27	771
Quepos	1	17	3	4	0	25	1	10	2	2	0	15	2	14	5	1	2	24
Cartago	8	214	48	23	2	295	8	194	42	21	5	270	10	230	58	27	7	332
Alajuela	16	126	29	24	1	196	16	99	33	20	4	172	10	112	38	21	4	185
San Carlos	4	111	28	16	0	159	3	97	28	10	0	138	3	93	34	16	3	149
Palmares	46	337	123	46	3	555	54	288	105	30	9	486	53	317	122	37	13	542
Nicoya	6	58	8	1	0	73	8	60	10	2	0	80	8	61	13	5	0	87
Cañas	4	73	17	5	0	99	3	72	15	3	2	95	3	77	11	8	1	100
Puntarenas	13	81	26	9	1	130	14	73	22	6	4	119	18	80	23	11	3	135
Ciudad Neily	14	67	13	3	0	97	17	49	15	3	0	84	16	63	13	3	1	96
Osa	8	52	2	3	1	66	10	32	1	1	0	44	6	36	2	5	0	49
Limón	8	66	6	4	0	84	10	55	9	1	1	76	9	53	12	3	0	77
San Isidro	33	204	52	9	1	299	25	167	47	11	1	251	23	192	53	18	3	289
Siquirres	7	44	7	8	1	67	7	34	12	4	2	59	6	46	6	9	0	67
Guápiles	15	146	22	9	0	192	20	117	27	6	0	170	15	124	22	10	1	172
Orotina	4	21	3	2	0	30	3	22	3	1	1	30	4	24	2	4	1	35
Sarapiquí	6	15	0	1	0	22	8	12	1	0	0	21	7	27	1	3	0	38
Puriscal	21	95	18	8	0	142	16	78	20	10	0	124	17	84	23	18	4	146
San Vito	23	101	13	2	2	141	28	80	10	1	2	121	27	106	6	4	1	144
Jicaral	4	11	2	0	0	17	4	13	0	1	0	18	4	16	3	0	0	23
La Cruz	17	25	16	2	0	60	13	29	4	3	0	49	10	46	3	4	1	64
Upala	11	56	4	0	0	71	12	41	6	1	0	60	10	37	14	7		68
San Marcos	4	100	22	9	4	139	4	86	23	10	4	127	3	106	23	17	4	153
Liberia	10	74	14	12	1	111	10	69	6	9	2	96	13	77	11	8	1	110
Turrialba	14	294	73	48	2	431	18	263	82	28	12	403	20	274	90	39	8	431
Buenos Aires	23	59	15	3	0	100	18	43	15	1	0	77	22	56	15	5	0	98
Santa Cruz	5	31	7	1	0	44	6	19	6	2	0	33	5	24	6	3	1	39
La Reforma	0	84	2	0	0	86	0	86	3	0	0	89	0	90	5	0	0	95
Heredia	6	153	36	23	2	220	7	129	33	16	4	189	5	148	33	15	3	204
Atenas	5	22	3	1	0	31	6	15	3	0	0	24	3	10	1	2	0	16
Tilarán	1	21	3	1	0	26	1	19	2	1	0	23		21	4		1	26
Monteverde	0	12	2	1	0	15	0	6	3	0	0	9	0	10	4	0	1	15
Puerto Jiménez	1	7	0	0	0	8	1	5	0	0	0	6	1	7	0	0	0	8
Desamparados	8	200	67	38	2	315	8	154	64	29	7	262	6	154	58	46	6	270

.... Continúa de tabla anterior

Centro Universitario	I Cuatrimestre						II Cuatrimestre						III Cuatrimestre					
	A	B	C	D	E	Total	A	B	C	D	E	Total	A	B	C	D	E	Total
Pavón	0	11	1	1	0	13	0	7	1	0	0	8	0	8	1	2	0	11
Talamanca	22	57	4	0	0	83	15	36	4	0	0	55	15	39	3	3	1	61
Acosta	0	4	1	2	0	7	0	4	2	0	0	6	0	8	8	1	1	18
<b>Total</b>	<b>397</b>	<b>3566</b>	<b>814</b>	<b>400</b>	<b>27</b>	<b>5204</b>	<b>398</b>	<b>3001</b>	<b>785</b>	<b>296</b>	<b>68</b>	<b>4548</b>	<b>381</b>	<b>3368</b>	<b>865</b>	<b>435</b>	<b>99</b>	<b>5148</b>

**Nota:** Categoría A: Exención del 100% de la tarifa única, más ayuda adicional en efectivo para cubrir gastos de hospedaje, alimentación, transporte, según criterio de Consejo de Becas de Estudiantes.

Categoría B: Exención del 100% de la tarifa.

Categoría C: Exención del 75% de la tarifa única.

Categoría D: Exención del 50% de la tarifa única.

Categoría E: Exención del 25% de la tarifa única.

No incluye Becas Especiales: Posgrado, Fondos Calderón, Discapacidad, Indígenas, Privados de Libertad.

Los cuatrimestres no son excluyentes.

**Fuente:** Información proporcionada por la Dirección de Asuntos Estudiantiles.

**UNED: Número de Becas Otorgadas en Posgrado, Fondo Calderón y Poblaciones Especiales  
Según Centro Universitario  
Año 2011**

<b>Centro Universitario</b>	<b>Posgrados</b>	<b>Fondo Calderón</b>	<b>Discapacidad</b>	<b>Indígenas</b>	<b>Privados de Libertad</b>	<b>Total Anual</b>
San José	3	0	90	13	27	<b>133</b>
Quepos	0	0	0	3	0	<b>3</b>
Cartago	0	0	18	0	80	<b>98</b>
Alajuela	3	0	4	0	60	<b>67</b>
San Carlos	0	0	0	4	40	<b>44</b>
Palmares	0	0	69	0	23	<b>92</b>
Nicoya	0	0	0	0	0	<b>0</b>
Cañas	0	0	3	0	0	<b>3</b>
Puntarenas	0	0	15	0	35	<b>50</b>
Ciudad Neily	0	0	9	19	2	<b>30</b>
Osa	0	0	0	71	0	<b>71</b>
Limón	0	0	1	3	42	<b>46</b>
San Isidro	0	0	16	30	45	<b>91</b>
Siquirres	0	0	5	0	0	<b>5</b>
Guápiles	0	3	0	0	52	<b>55</b>
Orotina	0	0	0	0	0	<b>0</b>
Sarapiquí	0	0	0	0	1	<b>1</b>
Puriscal	0	0	2	29	0	<b>31</b>
San Vito	0	0	6	10	0	<b>16</b>
Jicaral	3	0	0	0	0	<b>3</b>
La Cruz	0	0	3	0	0	<b>3</b>
Upala	0	0	3	0	0	<b>3</b>
San Marcos	0	0	12	0	0	<b>12</b>
Liberia	0	0	0	0	78	<b>78</b>
Turrialba	0	0	3	27	3	<b>33</b>
Buenos Aires	0	0	3	115	0	<b>118</b>
Santa Cruz	0	0	5	3	0	<b>8</b>
La Reforma	0	0	0	0	269	<b>269</b>
Heredia	0	2	6	3	17	<b>28</b>
Atenas	0	0	3	0	0	<b>3</b>
Tilarán	0	0	0	0	0	<b>0</b>
Monteverde	0	0	0	0	0	<b>0</b>
Puerto Jiménez	0	0	0	0	0	<b>0</b>
Desamparados	0	0	14	0	58	<b>72</b>

Continúa de tabla anterior

<b>Centro Universitario</b>	<b>Posgrados</b>	<b>Fondo Calderón</b>	<b>Discapacidad</b>	<b>Indígenas</b>	<b>Privados de Libertad</b>	<b>Total Anual</b>
Pavón	0	0	0	0	0	<b>0</b>
Talamanca	0	0	0	162	0	<b>162</b>
Acosta	0	0	0	0	0	<b>0</b>
<b>Total</b>	<b>9</b>	<b>5</b>	<b>290</b>	<b>492</b>	<b>832</b>	<b>1628</b>

**Fuente:** Información proporcionada por la Dirección de Asuntos Estudiantiles.

## GRADUADOS(AS)

- ✓ **Total de certificados, títulos y Personas Graduadas por año**
- ✓ **Total de certificados otorgados por sexo según año**
- ✓ **Certificados de Extensión universitaria otorgados por sexo según programa**
- ✓ **Títulos otorgados por sexo según año**
- ✓ **Total de títulos otorgados por sexo según grado académico**
- ✓ **Títulos de pregrado y grado otorgados por sexo, según programa académico**
- ✓ **Títulos de posgrado otorgados por sexo según programa académico**
- ✓ **Total de títulos otorgados según programa académico**



**UNED: Total de certificados, títulos y personas graduadas por año  
Año 2010 y 2011**

<b>Grado académico</b>	<b>2010</b>	<b>2011</b>
<b>Certificados y títulos otorgados:</b>		
<b>Técnico</b>	33	28
Pregrado y grado	2096	2091
Posgrado	195	159
<b>Total títulos y certificados</b>	<b>2324</b>	<b>2278</b>
<b>Personas:</b>		
Técnicos	33	28
Pregrado y grado	2018	2026
Posgrado	195	159
<b>Total de personas</b>	<b>2246</b>	<b>2213</b>

**Nota:** En el caso de los técnicos se les entrega un certificado.

**Fuente:** Elaborado por el CIEI con base en información del Sistema de Administración de Estudiantes (SAE) y Oficina de Registro.

**UNED: Total de certificados otorgados por sexo según año  
Año 2007-2011**

Año	Total	Femenino	Masculino
2007	19	14	5
2008	27	17	10
2009	165	91	74
2010	33	18	15
2011	28	19	9

**Nota:** Se actualizan los datos del año 2010 Y 2009.

**Fuente:** Elaborado por el CIEI con base en información obtenida del Sistema de Administración de Estudiantes (SAE) y la Oficina de Registro.

**UNED: Certificados de Extensión Universitaria otorgados por Sexo, según Programa  
Año 2010-2011**

Programa	2010			2011		
	Total	Femenino	Masculino	Total	Femenino	Masculino
Gestión Agroindustrial	4	2	2	0		
Bibliotecología y Recursos para el Aprendizaje	3	3		1	1	
Gestión Local	25	13	12	26	17	9
Correduría en Bienes Raíces	0			1	1	
Sin ubicar por falta de información			1			
<b>Total</b>	<b>33</b>	<b>18</b>	<b>15</b>	<b>28</b>	<b>19</b>	<b>9</b>

**Fuente:** Elaborado por el CIEI con base en información obtenida del Sistema de Administración de Estudiantes.

**UNED: Títulos otorgados por Sexo según año**  
**Año 2007-2011**

<b>Año</b>	<b>Total</b>	<b>Femenino</b>	<b>Masculino</b>
2007	2323	1770	553
2008	2193	1649	544
2009	2281	1660	621
2010	2291	1709	582
2011	2250	1694	556

Nota: Un graduados/a puede recibir dos títulos en el mismo año.

**Fuente:** Elaborado por el CIEI con base en información del Sistema de Administración de Estudiantes (SAE) y Oficina de Registro.

**UNED: Total de Títulos otorgados por Sexo, según Grado Académico  
Año 2007-2011**

Grado Académico	2007			2008			2009			2010				2011			
	Total	Mujeres	Hombres	Total	Mujeres	Hombres	Total	Mujeres	Hombres	Total	Mujeres	Hombres	Sin ubicar	Total	Mujeres	Hombres	Sin ubicar
Diplomado	683	550	133	605	490	115	713	538	175	748	584	164		691	551	140	
Profesorado	32	11	21	20	13	7	26	14	12	31	23	8		22	13	9	
Bachillerato	743	588	155	804	608	196	798	611	187	731	523	208		786	600	186	
Licenciatura	644	477	167	575	426	149	491	338	153	584	449	135		592	419	173	
Maestría	174	116	58	135	82	53	152	108	44	190	125	65		148	104	44	
Doctorado	7	3	4	13	6	7	2	0	2	4	2	2		7	3	4	
Sin ubicar	0			0			0			3			3	4			4
<b>Total</b>	<b>2283</b>	<b>1745</b>	<b>538</b>	<b>2152</b>	<b>1625</b>	<b>527</b>	<b>2182</b>	<b>1609</b>	<b>573</b>	<b>2291</b>	<b>1706</b>	<b>582</b>	<b>3</b>	<b>2250</b>	<b>1690</b>	<b>556</b>	<b>4</b>

Nota: Un graduado puede haber recibido más de un título en diferente nivel y programa.

Fuente: Elaborado por el CIEI con base en información del Sistema de Administración de Estudiantes (SAE).

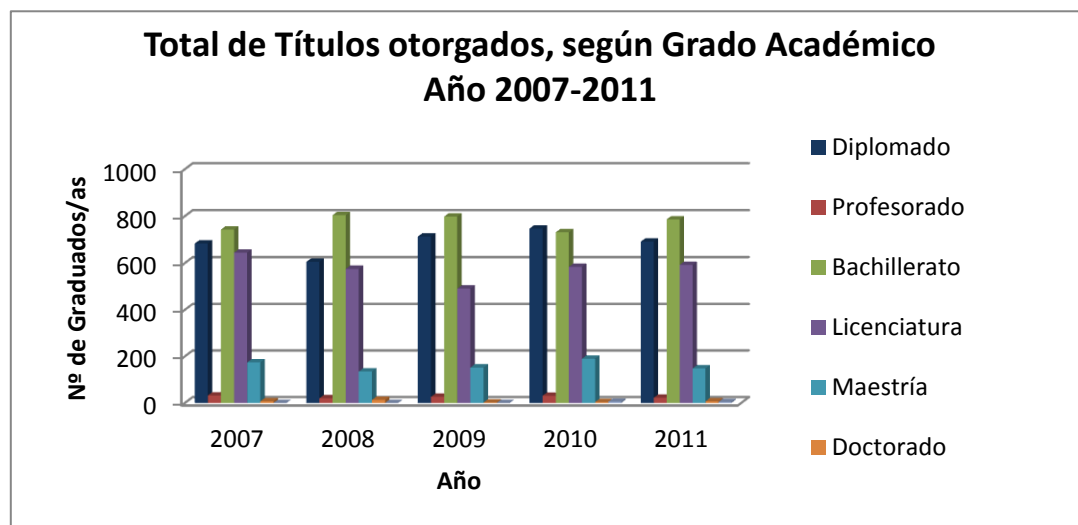

**UNED: Títulos de pregrado y grado otorgados por Sexo, según Programa Académico  
Año 2010-2011**

Programa Académico	2010			Sin ubicar	2011		
	Total	Femenino	Masculino		Total	Femenino	Masculino
<b>Escuela de Ciencias de la Administración:</b>	<b>491</b>	<b>297</b>	<b>194</b>	<b>0</b>	<b>495</b>	<b>323</b>	<b>172</b>
Administración empresas énfasis en Banca y Finanzas	29	14	15		57	31	26
Administración de empresas	243	155	88		229	162	67
Administración de empresas énfasis en Contaduría	98	60	38		60	31	29
Admin. Empresas énfasis Gestión Organizacional	14	5	9		17	9	8
Administración de empresas énfasis en Producción	11	3	8		7	4	3
Administración empresas énfasis Recursos Humanos	57	45	12		72	54	18
Administración empresas énfasis Mercadeo	20	10	10		34	21	13
Admin. Empresas énfasis Negocios Internacionales	19	5	14		11	5	6
Dirección de empresas	0				8	6	2
<b>Escuela de Ciencias Sociales y Humanidades</b>	<b>198</b>	<b>140</b>	<b>58</b>		<b>213</b>	<b>148</b>	<b>65</b>
Estudios Universitarios	3	1	2		1		1
Ciencias Criminológicas	36	11	25		27	9	18
Ciencias de la Educación I y II C/concentración Inglés	76	60	16		84	72	12
Música con énfasis Estudios Instrumentales	9	5	4		7		7
Teología	4	2	2		17	4	13
Enseñanza de la Religión	2	1	1		0		
Ciencias Policiales	3		3		6	1	5
Secretariado Administrativo	51	51			35	35	
Gestión turística sostenible	14	9	5		36	27	9
<b>Escuela de Ciencias Exactas y Naturales:</b>	<b>235</b>	<b>107</b>	<b>128</b>		<b>301</b>	<b>151</b>	<b>150</b>
Administración de empresas agropecuarias	12	2	10		10	4	6
Administración de servicios de salud	42	30	12		53	45	8
Manejo y protección de los recursos naturales	34	11	23		64	29	35
Agroindustria	5	1	4		7	3	4
Enseñanza de la Matemática	33	14	19		39	22	17

Programa Académico	2010			Sin ubicar	2011		
	Total	Femenino	Masculino		Total	Femenino	Masculino
Enseñanza de las Ciencias Naturales	46	34	12		44	24	20
Informática Administrativa	1	0	1		5	1	4
Ingeniería Agronómica	45	11	34		51	16	35
Informática (diplomado)	8	2	6		9	1	8
Ingeniería informática (bachillerato)	9	2	7		8	1	7
Ingeniería informática y Administración de proyectos	0	0	0		6	2	4
Ingeniería Informática y Calidad de Software	0	0	0		2	2	0
Ingeniería Informática y desar/de aplicaciones Web	0	0	0		3	1	2
<b>Escuela de Ciencias de la Educación:</b>	<b>1180</b>	<b>1035</b>	<b>145</b>		<b>1082</b>	<b>961</b>	<b>121</b>
Ciencias de la Educación énfasis en I y II Ciclo	47	42	5		48	42	6
Ciencias de la educación énfasis Admin. Educativa	1	0	1		1	1	0
Ciencias de la educación énfasis Educación Cívica	1	0	1		0	0	0
Ciencias de la educación con énfasis Preescolar	17	17	0		11	11	0
Educación Preescolar	220	219	1		230	230	0
Administración Educativa	41	32	9		58	42	16
Educación General Básica I y II Ciclos	461	395	66		403	362	41
Educación Cívica	14	8	6		17	8	9
Docencia	171	127	44		129	97	32
Informática Educativa	66	61	5		53	39	14
Educación Especial	128	121	7		110	107	3
Educación Preescolar énf. Estimulac. Y corrección lenguaje	13	13	0		22	22	0
<b>Sin ubicar por falta de información</b>	<b>0</b>	<b>0</b>	<b>0</b>	<b>5</b>	<b>0</b>	<b>0</b>	<b>0</b>
<b>Total</b>	<b>2104</b>	<b>1579</b>	<b>525</b>	<b>5</b>	<b>2091</b>	<b>1583</b>	<b>508</b>

**Fuente:** Elaborado por el CIEI con base en información del Sistema de Administración de Estudiantes (SAE) y Oficina de Registro

**UNED: Títulos de posgrado otorgados por Sexo, según Programa Académico  
Año 2010-2011**

Programa Académico	2010			2011		
	Total	Femenino	Masculino	Total	Femenino	Masculino
Maestría Académica en Extensión Agrícola	1	0	1	0	0	0
Maestría Prof. en Administración de Servicios de Salud Sostenible	24	16	8	24	12	12
Maestría Profesional en Administración de Negocios	55	28	27	7	3	4
Maestría Profesional en Psicopedagogía	45	41	4	38	38	0
Maestría Prof en Derecho Económico énfasis en Comercio Internac.	1	1	0	1	0	1
Maestría Académica en Valuación	0	0	0	1	0	1
Maestría Profesional en Administración Educativa	8	5	3	2	2	0
Maestría Profesional en Derecho del Trabajo y Seguridad Social	5	3	2	2	0	2
Maestría Profesional en Derecho Constitucional	14	9	5	7	2	5
Maestría Profesional en Derechos Humanos	5	4	1	21	16	5
Maestría Profesional en Tecnología Educativa	3	1	2	5	4	1
Maestría Profesional en Criminología	6	3	3	3	3	0
Maestría Profesional en Estudios de Violencia Social y Familiar	2	2		15	13	2
Maestría Académica en Manejo de Recursos Naturales	4	2	2	1	0	1
Maestría Prof. En Administración de Medios de Comunicación	5	3	2	5	3	2
Maestría Profesional en Propiedad Intelectual	7	4	3	10	4	6
Maestría Académica Internacional en Drogodependencia	1	0	1	0	0	0
Maestría Profesional en Estudios Europeos e Integración	0	0	0	0	0	0
Maestría Profesional en Teología Católica	1	0	1	2	0	2
Maestría Profesional en Gerencia y Negocios Internacionales	3	3	0	3	3	0
Maestría Académica en Educación a Distancia	0	0	0	1	1	0
Doctorado en Educación	2	2	0	3	1	2
Doctorado en Derecho	0	0	0	1	1	0
Doctorado en Ciencias de la Administración	2	0	2	3	1	2
<b>Sin ubicar por falta de información</b>	1	0	0	4	0	0
<b>Total</b>	<b>195</b>	<b>127</b>	<b>67</b>	<b>159</b>	<b>107</b>	<b>48</b>

**Fuente:** Elaborado por el CIEI con base en información obtenida del Sistema de Administración de Estudiantes y la Oficina de Registro

**UNED: Total de títulos otorgados según Programa Académico  
Año 2011**

<b>Programa Académico</b>	<b>Profesorado</b>	<b>Diplomado</b>	<b>Bachillerato</b>	<b>Licenciatura</b>	<b>Maestría</b>	<b>Doctorado</b>	<b>Sin ubicar</b>
<b>Escuela de Ciencias de la Administración:</b>							
Administración empresas énfasis en Banca y Finanzas			36	21			
Administración de empresas		229					
Administración de empresas énfasis en Contaduría			36	24			
Admin. Empresas énfasis Gestión Organizacional			12	5			
Administración de empresas énfasis en Producción			5	2			
Administración empresas énfasis Recursos Humanos			36	36			
Administración empresas énfasis Mercadeo			14	20			
Admin. Empresas énfasis Negocios Internacionales			11				
Dirección de empresas			6	2			
<b>Escuela de Ciencias Sociales y Humanidades</b>							
Estudios Universitarios			1				
Ciencias Criminológicas			27				
Ciencias de la Educación I y II C/concentración Inglés		27	57				
Música con énfasis Estudios Instrumentales			6	1			
Teología		6	7	4			
Enseñanza de la Religión							
Ciencias Policiales		6					
Secretariado Administrativo		35					
Gestión turística sostenible		30	6				
<b>Escuela de Ciencias Exactas y Naturales:</b>							
Administración de empresas agropecuarias		1	2	7			
Administración de servicios de salud		30	23				
Manejo y protección de los recursos naturales			35	29			
Agroindustria		6	1				
Enseñanza de la Matemática	8		31				
Enseñanza de las Ciencias Naturales	14		30				



Programa Académico	Profesorado	Diplomado	Bachillerato	Licenciatura	Maestría	Doctorado	Sin ubicar
Informática Administrativa		3	2				
Ingeniería Agronómica		18	19	14			
Informática (diplomado)		9					
Ingeniería informática (bachillerato)			8				
Ingeniería informática y Administración de proyectos				6			
Ingeniería Informática y Calidad de Software				2			
Ingeniería Informática y desar/de aplicaciones Web				3			
<b>Escuela de Ciencias de la Educación:</b>							
Ciencias de la Educación énfasis en I y II Ciclo			22	26			
Ciencias de la educación énfasis Admin. Educativa				1			
Ciencias de la educación énfasis Educación Cívica							
Ciencias de la educación con énfasis Preescolar			5	6			
Educación Preescolar		94	92	44			
Administración Educativa			4	54			
Educación General Básica I y II Ciclos		197	115	91			
Educación Cívica				17			
Docencia				129			
Informática Educativa			27	26			
Educación Especial			110				
Educación Preescolar énf. Estimulac. Y corrección lenguaje				22			
<b>Sistema de Estudios de Posgrado</b>							
Maestría Académica en Extensión Agrícola							
Maestría Prof. en Administración de Servicios de Salud Sostenible						24	
Maestría Profesional en Administración de Negocios						7	
Maestría Profesional en Psicopedagogía						38	
Maestría Prof en Derecho Económico énfasis en Comercio Internacional.						1	
Maestría Académica en Valuación						1	

Continúa de tabla anterior

Programa Académico	Profesorado	Diplomado	Bachillerato	Licenciatura	Maestría	Doctorado	Sin ubicar
Maestría Profesional en Administración Educativa					2		
Maestría Profesional en Derecho del Trabajo y Seguridad Social					2		
Maestría Profesional en Derecho Constitucional					7		
Maestría Profesional en Derechos Humanos					21		
Maestría Profesional en Tecnología Educativa					5		
Maestría Profesional en Criminología					3		
Maestría Profesional en Estudios de Violencia Social y Familiar					15		
Maestría Académica en Manejo de Recursos Naturales					1		
Maestría Prof. En Administración de Medios de Comunicación					5		
Maestría Profesional en Propiedad Intelectual					10		
Maestría Académica Internacional en Drogodependencia							
Maestría Profesional en Estudios Europeos e Integración							
Maestría Profesional en Teología Católica					2		
Maestría Profesional en Gerencia y Negocios Internacionales					3		
Maestría Académica en Educación a Distancia					1		
Doctorado en Educación						3	
Doctorado en Derecho						1	
Doctorado en Ciencias de la Administración					3		
<b>Sin ubicar por falta de información</b>							4
<b>Total</b>	<b>22</b>	<b>691</b>	<b>786</b>	<b>592</b>	<b>151</b>	<b>4</b>	<b>4</b>

Fuente: Elaborado por el CIEI con base en información obtenida del Sistema de Administración de Estudiantes y la Oficina de Registro

# MATRICULA TOTAL

- ✓ **Matrícula ordinaria por cuatrimestre, según programa académico**
- ✓ **Matrícula posgrado por cuatrimestre, según programa académico**

**UNED: Matrícula Ordinaria por Cuatrimestre, según Programa Académico  
Año 2011**

<b>Escuela</b>	<b>I Cuatrimestre</b>	<b>II Cuatrimestre</b>	<b>III Cuatrimestre</b>	<b>Total</b>
<b>Escuela de Ciencias de la Administración:</b>	<b>12114</b>	<b>11482</b>	<b>10775</b>	<b>34371</b>
Administración empresas énfasis en Banca y Finanzas	1025	1139	1218	
Administración de empresas	6955	5570	4762	
Admin. Empresas énfasis Cooperativas y Asociativas	19	22	29	
Administración de empresas énfasis en Contaduría	1115	1327	1289	
Admin. Empresas énfasis Gestión Organizacional	108	94	62	
Administración de empresas énfasis en Producción	253	250	207	
Administración empresas énfasis Recursos Humanos	1113	1279	1359	
Administración empresas énfasis Mercadeo	456	492	506	
Admin. Empresas énfasis Negocios Internacionales	383	531	505	
Dirección de empresas	687	778	838	
<b>Escuela de Ciencias Sociales y Humanidades</b>	<b>13747</b>	<b>12839</b>	<b>10551</b>	<b>37137</b>
Estudios Generales	8713	7955	5972	
Estudios Universitarios	416	324	307	
Ciencias Criminológicas	341	356	329	
Ciencias de la Educación I y II C/concentración Inglés	393	323	290	
Música con énfasis Estudios Instrumentales	33	28	28	
Francés en Secundaria	0	1	3	
Teología	194	194	143	
Enseñanza de la Religión	41	41	46	
Ciencias Policiales	214	142	121	
Secretariado Administrativo	1021	1069	1004	
Ciencias policiales (bachillerato)	0	0	1	
Gestión turística sostenible	1223	1294	1086	
Bibliotecología y nuevas tec. De Información y comunic.	184	213	232	
Bibliotecología y bibliotecas educativas	425	395	459	
Enseñanza del Inglés I y II ciclos	549	504	530	
<b>Escuela de Ciencias Exactas y Naturales:</b>	<b>10511</b>	<b>10157</b>	<b>9985</b>	<b>30653</b>
Administración de empresas agropecuarias	192	172	157	

Continúa de tabla anterior

Escuela	I Cuatrimestre	II Cuatrimestre	III Cuatrimestre	Total
Administración de servicios de salud	1331	1278	1383	
Gerontología	12	12	13	
Producción y comunicación agropecuaria	17	9	13	
Manejo y protección de los recursos naturales	1616	1614	1376	
Agroindustria	332	336	296	
Enseñanza de la Matemática	664	609	584	
Enseñanza de las Ciencias Naturales	1373	1269	1333	
Informática Administrativa	272	172	167	
Ingeniería Agronómica	1487	1362	1357	
Ingeniería Agroindustrial	0	8	6	
Informática (diplomado)	1899	1920	1942	
Ingeniería informática (bachillerato)	132	150	113	
Ingeniería informática (licenciatura)	39	30	32	
Ingeniería informática y Administración de proyectos	272	274	273	
Ingeniería Informática y Calidad de Software	144	168	161	
Ingeniería Informática y desar/de aplicaciones Web	222	292	283	
Registros y estadísticas en Salud	486	442	472	
<b>Estudiantes que por falta de información no fueron clasificados</b>	21	40	24	
<b>Escuela de Ciencias de la Educación:</b>	<b>10363</b>	<b>9097</b>	<b>9027</b>	<b>28487</b>
Ciencias de la Educación énfasis en I y II Ciclo	506	353	318	
Ciencias Educ. Enf. I y II Ciclo (PLAN EMERGENCIA)	3	4	0	
Ciencias de la educación énfasis Admin. Educativa	24	22	17	
Ciencias de la educación énfasis Educación Cívica	14	9	2	
Ciencias de la educación énfasis en Docencia	51	60	43	
Formación para la Educación Infantil	3	4	3	
Ciencias educación con concentrac. Educ. Especial	50	30	31	
Ciencias de la educación con énfasis Preescolar	158	124	90	
Educación Preescolar	2538	2328	2417	
Administración Educativa	250	174	152	
Educación General Básica I y II Ciclos	4726	4224	4174	

Continúa la tabla anterior

Escuela	I Cuatrimestre	II Cuatrimestre	III Cuatrimestre	Total
Educación Cívica	115	62	86	
Docencia	751	524	584	
Informática Educativa	368	363	358	
Educación Especial	670	704	616	
Enseñanza del Francés	0	22	28	
Educación Preescolar énf. Estimulac. Y corrección lenguaje	136	90	108	
<b>Estudiantes matriculados en programas por Convenios:</b>	<b>73</b>	<b>52</b>	<b>20</b>	<b>145</b>
Administración CUNA-CoopeSanRamón	20	10	10	
Interinst. A Distancia. UCR-UNED p/enseñanza Francés	46	36	8	
Educación técnica convenio UNED-MEP-ITCR	7	6	2	

**Nota:** Se incluyen casos de matrícula de una persona en más de un programa.

El estudiante es contado tantas veces como cursos matricula.

El programa Estudios Generales de la Escuela de Ciencias Sociales y Humanidades y el programa de Gerontología de la Escuela de Ciencias Exactas y Naturales, no brindan un título universitario.

**Fuente:** Elaborado por el CIEI con base en información obtenida del Sistema de Administración de Estudiantes.

**UNED: Matrícula Posgrado por Cuatrimestre, según Programa Académico**  
**Año 2011**

<b>Programa</b>	<b>I Cuatrimestre</b>	<b>II Cuatrimestre</b>	<b>III Cuatrimestre</b>	<b>Total</b>
<b>Programa de Maestría</b>	<b>1963</b>	<b>1752</b>	<b>1769</b>	<b>5484</b>
Extensión Agrícola	0	0	4	
Administración Serv. Salud Sostenible	392	376	366	
Administración de Negocios	180	0	311	
Psicopedagogía	205	287	108	
Derecho Económico énf/Comercio Int.	44	85	76	
Valuación	148	108	108	
Administración Educativa	133	72	77	
Derec. Del Trabajo y de la Segur. Social	65	0	100	
Derecho Constitucional	0	86	81	
Derechos Humanos	148	76	69	
Tecnología Educativa	78	135	116	
Criminología	117	77	64	
Estudio de la Violencia Social y Familiar	48	83	48	
Manejo de Recursos Naturales	92	77	65	
Gerencia y Negociaciones Internacional.	61	92	68	
Administración de Medios de Comunicac.	68	164	80	
Propiedad Intelectual	103	0	0	
Estudios Europeos e Integración	1	0	0	
Educación a Distancia	40	34	28	
Mercadeo Agropecuario	40	0	0	
<b>Programa de Doctorado</b>	<b>84</b>	<b>134</b>	<b>134</b>	<b>352</b>
Educación	31	26	27	
Derecho	51	44	38	
Ciencias de la Administración	2	64	69	

**Nota:** El estudiante es contado tantas veces como cursos matricula.

**Fuente:** Elaborado por el CIEI con base en información obtenida del Sistema de Administración de Estudiantes.

# RENDIMIENTO ACADEMICO

- ✓ **Matrícula efectiva, porcentajes de aprobación y deserción, según cuatrimestre y Escuela**
- ✓ **Matrícula efectiva, porcentajes de aprobación y deserción del Sistema de Estudios de Posgrado, según cuatrimestre**
- ✓ **Matrícula efectiva, porcentajes de aprobación, aprobación neta y deserción en las asignaturas, por cuatrimestre**



**UNED: Matrícula Efectiva, Porcentaje de Aprobación y Deserción  
según Cuatrimestre y Escuela, Año 2011  
Matrícula Ordinaria y Suficiencia**

Escuela	Matrícula Efectiva	Porcentajes:		
		Aprobación	Aprobación Neta	Deserción
<b>I CUATRIMESTRE</b>				
<b>Total UNED</b>	<b>47669</b>	<b>55,1</b>	<b>65,5</b>	<b>15,8</b>
Escuela de Ciencias de la Administración	11728	40,3	49,6	18,8
Escuela de Ciencias Sociales y Humanidades	18817	59,7	70,3	15,0
Escuela de Ciencias Exactas y Naturales	9245	51,5	60,7	15,1
Escuela de Ciencias de la Educación	7879	70,4	81,9	14,0
<b>II CUATRIMESTRE</b>				
<b>Total UNED</b>	<b>44212</b>	<b>58,4</b>	<b>67,7</b>	<b>13,8</b>
Escuela de Ciencias de la Administración	11224	45,6	54,5	16,5
Escuela de Ciencias Sociales y Humanidades	16910	64,3	73,5	12,5
Escuela de Ciencias Exactas y Naturales	9298	53,3	61,7	13,7
Escuela de Ciencias de la Educación	6780	71,7	82,0	12,5
<b>III CUATRIMESTRE</b>				
<b>Total UNED</b>	<b>39184</b>	<b>56,6</b>	<b>65,3</b>	<b>13,3</b>
Escuela de Ciencias de la Administración	8739	43,4	52,2	17,0
Escuela de Ciencias Sociales y Humanidades	15665	60,7	69,1	12,2
Escuela de Ciencias Exactas y Naturales	8987	52,3	60,0	12,9
Escuela de Ciencias de la Educación	5793	72,4	81,6	11,2

\*/La matrícula efectiva ME = Matrícula Total por Curso - Estudiantes con Retiro Justificado

Porcentaje de Deserción = (Estudiantes que abandonaron el curso \*100)/ ME

Porcentaje de Aprobación = (Estudiantes que aprobaron\*100)/ ME

Aprobación Neta = (Estudiantes que aprobaron\*100)/ Matrícula Efectiva – los que abandonaron el curso.

**Fuente:** Elaborado por el CIEI con base en información obtenida del Sistema de Administración de Estudiantes.

**UNED: Matrícula Efectiva, Porcentaje de Aprobación y Deserción  
del Sistema de Estudios de Posgrado, según Cuatrimestre  
Año 2011**

Sistema de Estudios de Posgrado	Matrícula Efectiva	Porcentajes:		
		Aprobación	Aprobación Neta	Deserción
<b>I CUATRIMESTRE</b>	1966	90,6	97,1	6,7
<b>II CUATRIMESTRE</b>	1741	93,0	96,3	3,4
<b>III CUATRIMESTRE</b>	1628	87,0	93,0	6,4

\*/La matrícula efectiva ME = Matrícula Total por Curso - Estudiantes con Retiro Justificado

Porcentaje de Deserción = (Estudiantes que abandonaron el curso \*100)/ ME

Porcentaje de Aprobación = (Estudiantes que aprobaron\*100)/ ME

Aprobación Neta = (Estudiantes que aprobaron\*100)/ Matrícula Efectiva – los que abandonaron el curso.

**Fuente:** Elaborado por el CIEI con base en información obtenida del Sistema de Administración de Estudiantes.

**UNED: Matrícula Efectiva, Porcentaje de Aprobación, Aprobación Neta  
y Deserción en los Cursos\* por Cuatrimestre  
2007 - 2011**

Cuatrimestre	Matrícula Efectiva	Porcentajes:		
		Aprobación	Aprobación Neta	Deserción
2007-1	41085	57,1	67,8	15,7
2007-2	38149	57,0	67,1	15,2
2007-3	33820	61,5	71,1	13,4
2008-1	39504	55,7	67,3	17,6
2008-2	37136	54,5	64,8	16,1
2008-3	33987	55,0	64,1	14,6
2009-1	42208	57,1	67,8	15,8
2009-2	38536	59,8	69,4	13,9
2009-3	31907	68,7	68,9	0,3
2010-1	46268	54,8	65,3	16,1
2010-2	42259	58,4	67,9	14,0
2010-3	38104	65,1	65,1	14,1
2011-1	47669	55,1	65,5	15,8
2011-2	44212	58,4	67,7	13,8
2011-3	39184	56,6	65,3	13,3

\*/La matrícula efectiva ME = Matrícula Total por Curso - Estudiantes con Retiro Justificado

Porcentaje de Deserción = (Estudiantes que abandonaron el curso \*100)/ ME

Porcentaje de Aprobación = (Estudiantes que aprobaron\*100)/ ME

Aprobación Neta = (Estudiantes que aprobaron\*100)/ Matrícula Efectiva – los que abandonaron el curso.

**Fuente:** Elaborado por el CIEI con base en información obtenida del Sistema de Administración de Estudiantes.

## RECURSOS DIDACTICOS

- ✓ **Ingreso de nuevos ejemplares y acervo bibliográfico según centro universitario**
- ✓ **Resumen de la producción editorial**

**UNED: Acervo Bibliográfico según Bibliotecas de los Centros Universitarios  
e Ingreso de Nuevos Ejemplares, 2011**

<b>Centro Universitario</b>	<b>Ingreso de Nuevos Ejemplares</b>	<b>Acervo Bibliográfico</b>	<b>Distrib. % según Acervo Bibliográfico</b>
Biblioteca Central	2049	36361	33,60%
Alajuela	206	3905	3,61%
Cartago	161	3099	2,86%
Siquirres	107	3732	3,45%
Quepos	165	1580	1,46%
Palmares	186	4851	4,48%
Osa	94	2492	2,30%
Ciudad Neily	189	3490	3,23%
Cañas	127	2961	2,74%
San Isidro	138	3285	3,04%
San Carlos	181	3760	3,47%
Limón	135	2908	2,69%
Liberia	193	3102	2,87%
Nicoya	203	3201	2,96%
Santa Cruz	269	3300	3,05%
Guápiles	7	1982	1,83%
Orotina	193	2291	2,12%
Puntarenas	202	3313	3,06%
San Marcos	130	2129	1,97%
Jicaral	88	2167	2,00%
San Vito	306	1661	1,53%
Upala	86	1707	1,58%
La Reforma	93	1511	1,40%
Turrialba	130	1727	1,60%
Puriscal	93	2140	1,98%
Atenas	90	1363	1,26%
Sarapiquí	489	536	0,50%
Tilarán	97	1479	1,37%

Continúa la tabla anterior

Centro Universitario	Ingreso de Nuevos Ejemplares	Acervo Bibliográfico	Distrib. % según Acervo Bibliográfico
Monteverde	83	1015	0,94%
Talamanca	113	655	0,61%
CITTED La Perla	82	513	0,47%
<b>Total</b>	<b>6685</b>	<b>108216</b>	<b>100,00%</b>

**Fuente:** Centro de Información, Documentación y Recursos Bibliográficos.

**UNED: Resumen de la Producción Editorial**

**Año 2011**

<b>Tipo de Producción</b>	<b>Nº de Títulos</b>	<b>Costo (en colones)</b>
<b>Línea Editorial</b>	83	152.672.130,09
Línea Didáctica	429	535.737.932,39
Revistas, convenios	34	59.962.922,65
Otros Productos de Imprenta	1367	216.023.830,68
<b>TOTAL</b>	<b>1913</b>	<b>964.396.815,81</b>

**Fuente:** Informe de Labores de la Dirección Editorial.

## RECURSOS HUMANOS

- ✓ **Cantidad de funcionarios por sexo, según régimen de carrera y jornada laboral**



**UNED: Número de Funcionarios por Sexo, según Régimen de Carrera y Jornada Laboral, Año 2011**

	Mujeres	Hombres	Total
<b>Administrativo:</b>	<b>449</b>	<b>430</b>	<b>879</b>
Tiempo completo	376	377	753
Tres cuartos de tiempo	0	2	2
Medio tiempo	42	28	70
Un cuarto de tiempo	25	19	44
Otras jornadas	6	4	10
<b>Profesionales:</b>	<b>886</b>	<b>829</b>	<b>1715</b>
Tiempo completo	372	268	640
Tres cuartos de tiempo	18	12	30
Medio tiempo	148	130	278
Un cuarto de tiempo	311	389	700
Otras jornadas	37	30	67
<b>Total</b>	<b>1335</b>	<b>1259</b>	<b>2594</b>

Fuente: Elaborado por Recursos Humanos

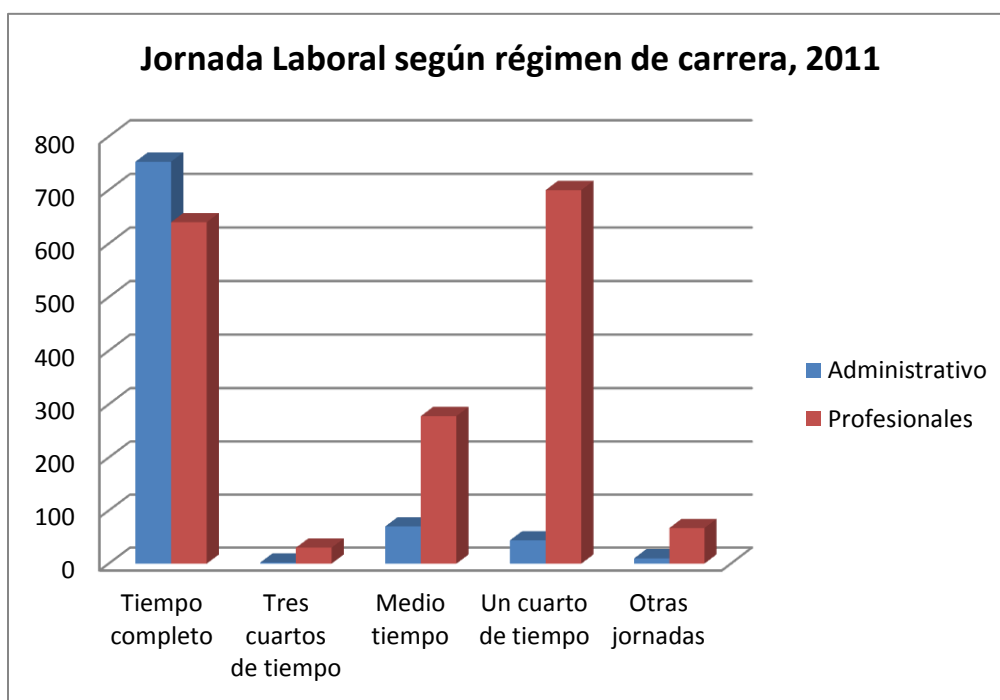

# RECURSOS FINANCIEROS

- ✓ **Ingresos y egresos. 2006 – 2010**
- ✓ **Clasificación de egresos según programa**

**UNED: Ingresos y Egresos  
2007-2011  
(miles de colones corrientes)**

Año	Transferencias y Otros	Ingresos Propios	Ingresos Totales	Egresos Reales
2007	13,966,110.57	3,831,870.48	17,797,981.04	15,156,386.16
2008	18,941,801.96	4,822,935.20	23,764,737.16	19,909,359.90
2009	24,550,976.88	4,984,301.93	29,535,278.81	25,397,349.30
2010	26,227,188.87	5,434,875.83	31,662,064.70	29,383,005.78
2011	30.154.748,23	5.712.382,16	35.867.130,39	31.501.454,39

**Fuente:** Información proporcionada por la Oficina de Presupuesto.

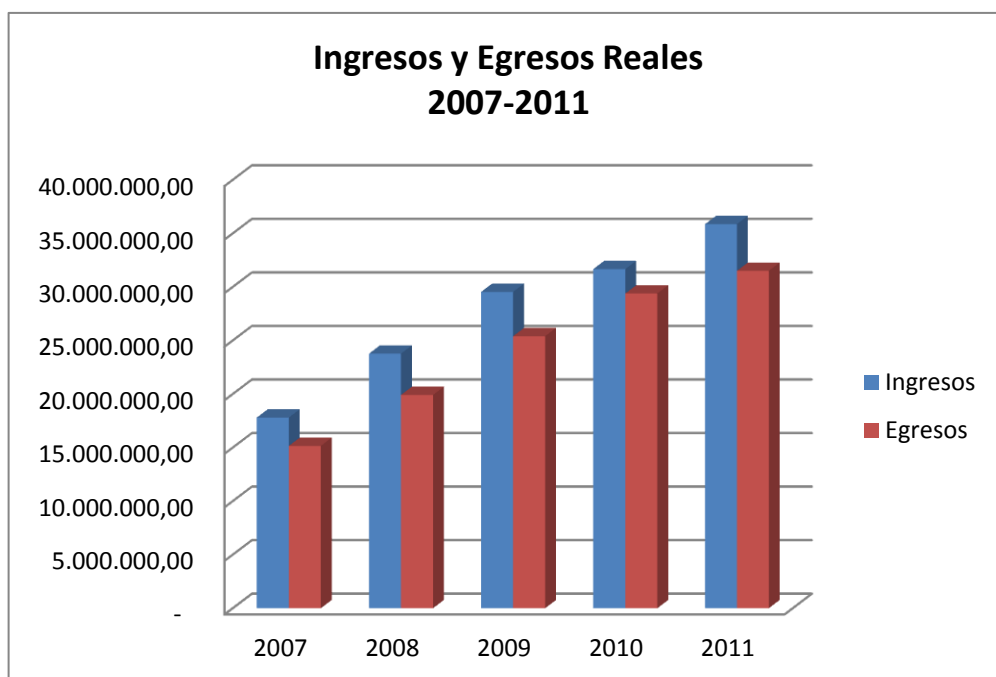

**UNED: Clasificación de Egresos según Programa**

**Año 2008-2011**

**(miles)**

PROGRAMA								
	2008	2009	2010	2011	2008	2009	2010	2011
<b>TOTAL</b>	<b>19,909,359.90</b>	<b>25,397,349.30</b>	<b>29,383,005.78</b>	<b>31,501,454,387.94</b>	<b>100.0%</b>	<b>100.0%</b>	<b>100,0%</b>	<b>100,00%</b>
Dirección Superior y Planif.	3,121,961.30	4,180,244.09	5,500,365.14	3,031,007,045.10	15.7%	16.5%	18,7%	10,00%
Administración General	4,046,463.30	4,828,213.93	5,576,008.48	7,192,154,435.20	20.3%	19.0%	19,0%	23,00%
Vida Estudiantil	744,429.09	849,481.43	1,065,766.75	1,307,083,001.31	3.7%	3.3%	3,6%	4,00%
Docencia	7,424,332.87	9,418,871.59	11,169,643.29	11,985,269,444.10	37.3%	37.1%	38,0%	38,00%
Extensión	851,213.80	1,594,884.71	1,727,336.81	2,267,381,903.93	4.3%	6.3%	5,9%	7,00%
Investigación	351,347.51	542,089.18	620,258.88	906,771,987.47	1.8%	2.1%	2,1%	3,00%
Produc. y Dist. de Materiales	2,356,789.19	2,829,372.21	2,952,115.53	3,601,882,207.29	11.8%	11.1%	10,1%	11,00%
Inversiones	1,012,822.84	1,154,192.15	771,510.90	1,209,904,363.54	5.1%	4.5%	2,6%	4,00%

**Fuente:** Información proporcionada por la Oficina de Presupuesto.